

## **COMUNICADO**

Melhorias efetuadas no Sistema de 1ª Instância Cível  
Tribunal de Justiça do Estado de São Paulo

São Paulo, 02 de Maio de 2012.

### ***Ao Cartório Cível:***

Levamos ao conhecimento dessa Diretoria que estamos implementando novas melhorias no Sistema de 1ª Instância Cível e Distribuidor, solicitadas pela Secretaria de Tecnologia da Informação – STI, referente à Resolução CNJ 46 (Tabelas Processuais Unificadas do Poder Judiciário).

Colocamo-nos à disposição para esclarecimentos a quaisquer dúvidas que surgirem e aproveitamos o ensejo para renovarmos nossos protestos de elevada consideração e apreço.

Atenciosamente

***Equipe Cível / Distribuidor***

**ÍNDICE**

**01. Instruções da Tabelas Unificadas - Classe e Assunto - Painel de Mensagem (Solicitação da STI)..... 03**

**02. Instruções da Tabelas Unificadas - Classe e Assunto - Menu Ajuda (Solicitação da STI)..... 04**

**03. Menu / Acompanhamento / Minuta Expediente (Solicitação da STI - RW 11220)..... 05**

**04. Cadastro e atualização de CDA's - Solicitação da STI - RW 13394 ..... 07**

**5. Menu <Acompanhamento / Senha do Processo> (Solicitação da STI – RW 12672).... 13**

**6. Implementação da logomarca do Tribunal de Justiça nos expedientes Cartas (relacionados com Correios) (Solicitação da STI - Requisição RW 13501)..... 19**

## 1. Instruções da Tabelas Unificadas – Classe e Assunto - Resolução 46 (Solicitação da STI) Painel de Mensagem

No painel de mensagem exibirá os arquivos referentes às Tabelas Unificadas, conforme tela abaixo:

### Painel de Mensagem:

Tabelas Unificadas - O que mudou para os cartórios judiciais

Tabelas Unificadas - Classe e Assunto – Funcionalidades do Sistema



## 2. Instruções da Tabelas Unificadas – Classe e Assunto - Resolução 46 (Solicitação da STI) Menu Ajuda

No Menu / Ajuda exibirá os arquivos referentes às Tabelas Unificadas, conforme tela abaixo:

O usuário deverá acessar o menu “Ajuda” e o sub menu “Manual / Instrução”, conforme tela abaixo:

### Menu <Ajuda/Manual / Instrução>

Tabelas Unificadas - O que mudou para os cartórios judiciais  
Tabelas Unificadas - Classe e Assunto – Funcionalidades do Sistema



O usuário terá opção de “Salvar”, “Imprimir” ou “Visualizar” o Manual do Sistema ou as Instruções exibidas no combo, conforme tela abaixo:

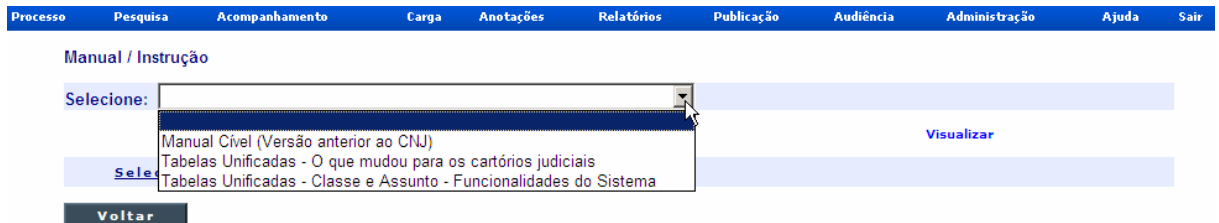

### 3. Menu Acompanhamento / Minuta Expediente (Solicitação da STI – RW 11220)

Os itens do Menu / Relatórios/ “Ofícios” e “Certidão de Objeto e Pé” foram transferidos para o Menu / Acompanhamento / Minuta Expediente

#### Menu / Relatórios / Ofícios

(situação anterior a nova versão)



#### ➤ Criar Novo Ofício

Form for creating a new office. The 'Tipo' dropdown is open, showing a list of office types including Aditamento, Alvará, Auto, Carta, Certidão, Decisão Expediente, Decisão/Despacho Ofício, Edital, Guia, Mandado, Ofício, Ofício Bancos, Ofício Ciretran/Detran, Partilha, Precatória/Rogatória, and Termo. The 'Ofício' option is selected. Other fields include 'Pesquisa por Número' (583), 'Cidade' (00), 'Fórum' (00), 'Competência' (01), and 'Vara' (01). There are also search buttons labeled 'Pesquisar'.

#### Menu / Relatórios / Certidão de Objeto e Pé

(situação anterior a nova versão)

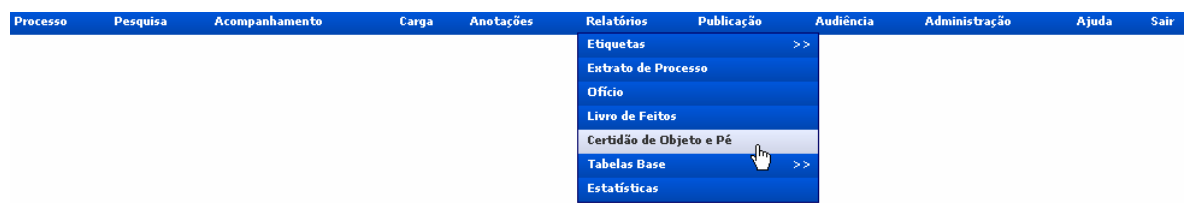

## Menu Acompanhamento / Minuta Expediente

Neste Menu constarão os “Ofícios” e a “Certidão de Objeto e Pé”, conforme telas abaixo:

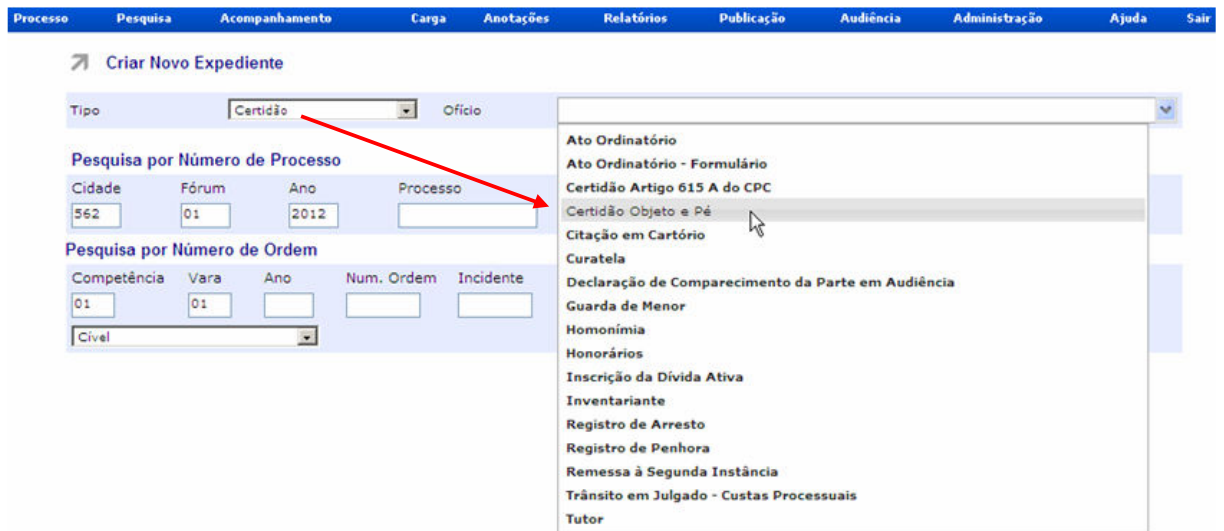

#### 4. Cadastro e atualização de CDA's (Solicitação da STI – RW 13394)

Inclusão de campos para cadastro de CDA's.

### CARTÓRIO DISTRIBUIDOR

#### CARTÓRIO DISTRIBUIDOR - Distribuição de Processo e Cadastro de acervo

Na distribuição de processos ou cadastro de acervo do **Grupo**:

Fazenda Pública Estadual (304)  
Fazenda Pública Federal (305)  
Fazenda Pública Municipal (306)

Na distribuição de processos ou cadastro de acervo da **Classe**:

Execução Fiscal (1116)

Após salvar os dados principais do processo, o sistema exibirá uma nova página conforme modelo abaixo:

Tela Dívida Ativa para o cadastro das informações da CDA, como número, tipo de moeda, valor original do débito e data.

#### **Inclusão de CDA's**

Dados Principais	Dívida Ativa				Partes			
Certidão de Dívida Ativa:	Número da CDA	Moeda	Valor Original	Data CDA				
	<input type="text"/>	1 R\$	<input type="text"/>	<input type="text"/>				
	Moeda	Valor Atualizado	Data Atualização					
	1 R\$	<input type="text"/>	<input type="text"/>		<input type="button" value="Incluir"/> <input type="button" value="Cancelar"/>			
Número(s) da(s) CDA	Moeda	Valor original débito	Data da CDA	Moeda	Valor atualizado do débito	Data da Atualização	Editar	Excluir
1234567890	R\$	99,99	27/04/2012	R\$	99,99			

Nesta página o usuário poderá cadastrar as CDA's pertencentes a um determinado processo.

#### **Edição de CDA's**

Dados Principais	Dívida Ativa				Partes			
Certidão de Dívida Ativa:	Número da CDA	Moeda	Valor Original	Data CDA				
	1234567890	1 R\$	99,99	27/04/2012				
	Moeda	Valor Atualizado	Data Atualização					
	1 R\$	99,99	<input type="text"/>		<input type="button" value="Alterar"/> <input type="button" value="Cancelar"/>			
Número(s) da(s) CDA	Moeda	Valor original débito	Data da CDA	Moeda	Valor atualizado do débito	Data da Atualização	Editar	Excluir
1234567890	R\$	99,99	27/04/2012	R\$	99,99			

Através desta página, o usuário poderá excluir uma CDA, clicando no ícone “Excluir” ou para editar clicar no botão “Editar”, se alterar algum dado o usuário deverá clicar no botão “Alterar”, caso contrário clicar em “Cancelar” para voltar aos dados originais.

Obs.: A funcionalidade Correção de Processo e atualização Cível de processo acervo no Distribuidor deverá permitir correções após o cadastramento original.

**CARTÓRIO DISTRIBUIDOR - Consulta de processo**

Na grade do resultado da consulta será exibido o primeiro número de CDA cadastrada, conforme tela abaixo:

<input checked="" type="checkbox"/>	Parte	Nome	Nº do Processo	Fórum
<input checked="" type="checkbox"/>	Requerido	<b>BEC BIOLCHINI ENGENHARIA E CONSTRUÇÕES LTDA</b>	<b>114.01.2010.000971-4/000000-000</b>	F. Campinas
<input checked="" type="checkbox"/>	Requerente	<b>MUNICIPIO DE CAMPINAS</b>	<b>114.01.2010.000971-4/000000-000</b>	F. Campinas

Data da Distribuição	Classe	Assunto	Situação do Processo	Situação da Parte	Nº da Dívida Ativa
08/01/2010 16:45:07	Execução Fiscal	Dívida Ativa			123456
08/01/2010 16:45:07	Execução Fiscal	Dívida Ativa			123456

No detalhe da consulta após o link serão exibidas todas as CDA's conforme tela abaixo:

:: Consulta Cível - Processo Número: 114.01.2010.000971-4

**Voltar**

::Dados Gerais

Nº Ordem:	000015/2010	Fórum:	F. Campinas
Urgente:	Não	Segredo Justiça:	Não
Competência:	6-Fazenda Pública	Grupo:	305-Fazenda Pública Municipal
Classe:	1116-Execução Fiscal		
Assunto(s):	06017-Dívida Ativa		

::Dívida Ativa

Número da CDA	Moeda	Valor original do débito	Data da CDA	Moeda	Valor atualizado do débito	Data da Atualização
123456	R\$	100,00	27/04/2012	R\$		
654123	R\$	200,00	27/04/2012	R\$		



## CARTÓRIO CÍVEL

### CARTÓRIO CÍVEL - Atualização de Processo

Na atualização o usuário poderá incluir, alterar e atualizar os valores das CDA's, conforme tela abaixo:

Atualização do Processo Cível - Processo Número:

Dados Principais **Dívida Ativa** Ministério Público Partes

Certidão de Dívida Ativa:

Número da CDA:  Moeda: 1 R\$ Valor Original:  Data CDA:

Moeda: 1 R\$ Valor Atualizado:  Data Atualização:  **Incluir**

Número(s) da(s) CDA	Moeda	Valor original do débito	Data da CDA	Moeda	Valor atualizado do débito	Data da Atualização	Editar	Excluir
123456	R\$	100,00	27/04/2012	R\$				
654123	R\$	200,00	27/04/2012	R\$				

**Sair**

### CARTÓRIO CÍVEL - Consulta de processo

Na grade do resultado da consulta será exibido o primeiro número de CDA cadastrada, conforme tela abaixo:

<input checked="" type="checkbox"/>	Parte	Nome	Nº do Processo	Fórum	Vara
<input checked="" type="checkbox"/>	Requerido	<u>BEC BIOLCHINI ENGENHARIA E CONSTRUÇÕES LTDA</u>	<u>114.01.2010.000971-4/000000-000</u>	F. Campinas	1ª. V. Faz. Pública
<input checked="" type="checkbox"/>	Requerente	<u>MUNICIPIO DE CAMPINAS</u>	<u>114.01.2010.000971-4/000000-000</u>	F. Campinas	1ª. V. Faz. Pública

Data da Distribuição	Classe	Assunto	Situação do Processo	Situação da Parte	Nº da Dívida Ativa
08/01/2010 16:45:07	Execução Fiscal	Dívida Ativa			<b>123456</b>
08/01/2010 16:45:07	Execução Fiscal	Dívida Ativa			123456

No detalhe da consulta após o link, serão exibidas todas as CDA's conforme tela abaixo:

:: Consulta Cível - Processo Número: 114.01.2010.000971-4

**Voltar**

::Dados Gerais

<b>Nº Ordem:</b>	000015/2010	<b>Fórum:</b>	F. Campinas
<b>Urgente:</b>	Não	<b>Segredo Justiça:</b>	Não
<b>Competência:</b>	6-Fazenda Pública	<b>Grupo:</b>	305-Fazenda Pública Municipal
<b>Classe:</b>	1116-Execução Fiscal		
<b>Assunto(s):</b>	06017-Dívida Ativa		

::Dívida Ativa

Número da CDA	Moeda	Valor original do débito	Data da CDA	Moeda	Valor atualizado do débito	Data da Atualização
123456	R\$	100,00	27/04/2012	R\$		
654123	R\$	200,00	27/04/2012	R\$		

**Extrato de Processo**

**Extrato completo**



Tribunal de Justiça do Estado de São Paulo  
Fórum de Campinas (Teste Com CNJ)

**Extrato Completo do Processo - Anexo Fiscal**

**Processo**

Processo : 114.01.2009.507908-4

Nº Ordem : 021295/2009

Número(s) da(s) CDA	Moeda	Valor original do débito	Data da CDA	Moeda	Valor atualizado do débito	Data da atualização
12345678901234567890	R\$	9.999.999,99	dd/mm/aaaa	R\$	9.999.999,99	dd/mm/aaaa

Fórum : F. Campinas

Grupo : 5 - (GA) Fazenda Pública Municipal

Competência : 2 - Anexo Fiscal

Classe : 510 - Execução Fiscal (em geral)

Segredo de Justiça : Não

Valor da Causa : R\$ 388,38

Município Origem : Não Cadastrado

Valor Alcada : R\$ 2.062,18

Qtd. Autor(es) : 1 Qtd. Réu(s) : 1

Volume(s) : 1 Apenso(s) : 0

Localização Física : Setor das Execuções Fiscais

**Distribuição**

**Extrato Parametrizado**

Nos extrato parametrizado, será exibido o campo “Qtde de CDA’s:” solicitada, conforme tela abaixo:

Modelo de Extrato:  Completo  Simplificado  Parametrizado

Selecione os parâmetros para emitir o extrato:

Dados do Processo	
Qtde de Assuntos:	<input type="text" value="2"/> <input type="checkbox"/> Todos
Qtde de Andamentos:	<input type="text" value="5"/> <input type="checkbox"/> Todos
Qtde de Apenso(s):	<input type="text" value="5"/> <input type="checkbox"/> Todos
Qtde de Incidentes:	<input type="text" value="5"/> <input type="checkbox"/> Todos
Qtde de CDA's:	<input type="text" value="5"/> <input type="checkbox"/> Todos
Dados de Autores	
Qtde de Autores:	<input type="text" value="1"/> <input type="checkbox"/> Todos
Qtde de advogados por Autor:	<input type="text" value="0"/> <input type="checkbox"/> Todos
Qtde de documentos por Autor:	<input type="text" value="0"/> <input type="checkbox"/> Todos
Qtde de endereços por Autor:	<input type="text" value="0"/> <input type="checkbox"/> Todos
Qtde de bens por Autor:	<input type="text" value="0"/> <input type="checkbox"/> Todos
Qtde de terceiros por Autor:	<input type="text" value="0"/> <input type="checkbox"/> Todos
Dados de Réus	
Qtde de Réus:	<input type="text" value="1"/> <input type="checkbox"/> Todos
Qtde de advogados por Réu:	<input type="text" value="0"/> <input type="checkbox"/> Todos
Qtde de documentos por Réu:	<input type="text" value="0"/> <input type="checkbox"/> Todos
Qtde de endereços por Réu:	<input type="text" value="0"/> <input type="checkbox"/> Todos
Qtde de bens por Réu:	<input type="text" value="0"/> <input type="checkbox"/> Todos
Qtde de terceiros por Réu:	<input type="text" value="0"/> <input type="checkbox"/> Todos
Dados de Outras Partes	
Qtde de Terceiros vinculados:	<input type="text" value="1"/> <input type="checkbox"/> Todos
Qtde de Testemunhas:	<input type="text" value="1"/> <input type="checkbox"/> Todos
Qtde de Vítimas:	<input type="text" value="1"/> <input type="checkbox"/> Todos

**Emissão de Etiqueta**

Na etiqueta será exibido o número da primeira CDA cadastrada:

**01** Setor das Execuções Fiscais  
Fórum de Campinas (Teste Com CNJ)

Processo: 114.01.2009.507908-4/000000-000



Grupo: **5.(GA) Fazenda Pública Municipal**  
Classe: **510-Execução Fiscal (em geral)**

Dívida Ativa: 50790802100000199252

Valor da Causa: R\$388,38

Valor de Alçada: R\$2.062,18

Data Distribuição : 07/12/2009 Hora: 08:34

Tipo de Distribuição : Livre

RTE: **PREFEITURA MUNICIPAL DE CAMPINAS**

RDO: **ANTONIO CARLOS DA SILVA AGUIAR**

Nº DE ORDEM: 02.01.2009/021295



## 5. Menu <Acompanhamento / Senha do Processo> (Solicitação da STI – RW 12672)

Esta funcionalidade possibilita ao usuário (com permissão Nível 1) a emissão de um Ofício, contendo os dados do processo e uma senha na qual a parte do processo solicitante possa pesquisar o processo Segredo de Justiça na Internet através do Portal TJ.

O usuário após identificar a parte solicitante, deverá acessar o menu Acompanhamento/Senha do Processo conforme tela abaixo:



Ao clicar sobre a opção, o sistema exibirá a tela “Gerar Senha do Processo”.

**Gerar Senha do Processo**

**Pesquisa por Número de Processo**

Cidade	Fórum	Ano	Processo	Incidente	Desmembramento	
<input type="text" value="114"/>	<input type="text" value="01"/>	<input type="text" value="2012"/>	<input type="text"/>	<input type="checkbox"/>	<input type="text"/>	<input type="text"/>

[Pesquisar](#)

---

**Pesquisa por Número de Ordem**

Competência	Vara	Ano	Num. Ordem	Incidente	
<input type="text" value="01"/>	<input type="text" value="01"/>	<input type="text"/>	<input type="text"/>	<input type="text"/>	<input type="text"/>

[Pesquisar](#)

▼

O usuário deverá digitar o número do processo ou número de ordem do processo principal ou Incidente e em seguida clicar em “Pesquisar”.

Se o processo pesquisado não for “Segredo de Justiça”, o sistema exibirá a mensagem:

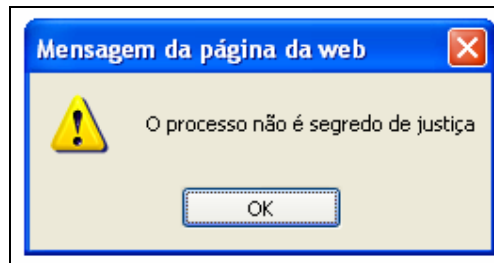

Para o processo “Segredo de Justiça”, o sistema exibirá a tela abaixo com todos os dados do Processo e a opção “Gerar Senha”.

➤ Gerar Senha do Processo

**Pesquisa por Número de Processo**

Cidade	Fórum	Ano	Processo	Incidente	Desmembramento	
114	01					<a href="#">Pesquisar</a>

**Pesquisa por Número de Ordem**

Competência	Vara	Ano	Num. Ordem	Incidente	
04	01	2010	000100	000000	<a href="#">Pesquisar</a>

Família e Sucessões

---

**:: Dados do Processo - Situação : Ativo**

Competência: 4 Família e Sucessões	<input type="checkbox"/> Urgente	Moeda: Real
Grupo: 302 Família e Sucessão	<input checked="" type="checkbox"/> Segredo de Justiça	Valor da Causa: R\$ 91.218,00
Ação: 31121 Procedimento Ordinário		
Ações:		
Partes:		
Requerente: LUZIA RODRIGUES DE SOUZA		
Requerido: ODAIL RIBEIRO		
Município de Origem: Campinas	Natureza do Débito:	
Obs.:		
Tipo de Distribuição: Dependência	Vara: 1ª Vara de Família e Sucessões	

[Sair](#)   [Gerar Senha](#)

Ao clicar em gerar senha, o sistema exibirá o documento "Ofício - Senha do Processo", conforme modelo abaixo.

Esta senha é gerada com todas as partes envolvidas no processo.

	<p><b>Poder Judiciário do Estado de São Paulo</b> Juízo de Direito da 1ª. Vara Cível da Comarca de Campinas Francisco Xavier de Arruda Camargo, 300 - Cidade Judiciária - jardim Santana- Campinas/SP - CEP: 1308 Telefone: 37563651 - Fax: 37563650 - e-mail: campinas1cv@tjsp.jus.br</p>
<b>OFÍCIO - SENHA DO PROCESSO</b>	
<p>Os dados do processo abaixo identificado podem ser consultados na internet, no site do Tribunal de Justiça de São Paulo (<a href="http://www.tjsp.jus.br">http://www.tjsp.jus.br</a>) clicar em, "Consulta de Processos", "Processos de 1ª Instância" e, por fim, "Pesquisar Processos" através do botão que tem o logotipo PRODESP.</p>	
Processo: 114.01.2010.000242-4 - Busca e Apreensão	
Requerente:	
BRADESCO AUTO/RE COMPANHIA DE SEGUROS	
Requerido:	
COMPANHIA PIRATINGA DE FORÇA E LUZ - C P F L	
Senha:	
xbwyc	
<p>Para consultar os dados informe a senha ao ser solicitada no site. Ressaltamos que a senha é de uso pessoal e intransferível, permitindo acesso total à tramitação processual.</p>	
Campinas, 17 de fevereiro de 2012	

Se houver necessidade o usuário poderá reimprimir quantas cópias forem necessárias.

Após emissão da primeira senha, na próxima emissão, o sistema exibirá na tela as opções de “Gerar Nova Senha” ou “Reimprimir Ofício”.

Obs.: Sempre que o sistema gerar nova senha, a última será automaticamente cancelada.

**Gerar Senha do Processo**

**Pesquisa por Número de Processo**

Cidade	Fórum	Ano	Processo	Incidente	Desmembramento	
114	01					<a href="#">Pesquisar</a>

**Pesquisa por Número de Ordem**

Competência	Vara	Ano	Num. Ordem	Incidente	
04	01	2010	000100	000000	<a href="#">Pesquisar</a>

Família e Sucessões

---

**:: Dados do Processo - Situação : Ativo**

Competência: <b>4 Família e Sucessões</b>	<input type="checkbox"/> Urgente	Moeda: <b>Real</b>
Grupo: <b>302 Família e Sucessão</b>	<input checked="" type="checkbox"/> Segredo de Justiça	Valor da Causa: <b>R\$ 91.218,00</b>
Ação: <b>31121 Procedimento Ordinário</b>		
Ações:		
Partes:		
<b>Requerente: LUZIA RODRIGUES DE SOUZA</b>		
<b>Requerido: ODAIL RIBEIRO</b>		
Município de Origem: <b>Campinas</b>	Natureza do Débito:	
Obs.:		
Tipo de Distribuição: <b>Dependência</b>	Vara: <b>1ª. Vara de Família e Sucessões</b>	

[Sair](#) [Gerar Nova Senha](#) [Reimprimir Ofício](#)



Pesquisa efetuada no Portal do Tribunal de Justiça

 **Tribunal de Justiça do Estado de São Paulo**  
Poder Judiciário

**Processos - 1ª Instância - Comarcas do Interior e Litoral - Cível**

[Conectar](#) [Pág. Principal](#) [Voltar](#) [Imprimir](#)

Fórum / Comarca:

Pesquisa por  Processo Ano:  Número:

Nº OAB Número:  UF:

Autor  Réu  Advogado

Nome:

Tipo de Pesquisa Fonética:  Idêntico  Posicional  Aleatório

Data da Distribuição de  até  Formato dd/mm/aaaa

x6AUJ9

[Pesquisa](#) [Limpar Campo](#)

 **Tribunal de Justiça do Estado de São Paulo**  
Poder Judiciário

**Processos - 1ª Instância - Comarcas do Interior e Litoral - Cível**

[Conectar](#) [Pág. Principal](#) [Voltar](#) [Imprimir](#)

Dados da Pesquisa

17/02/2012 às 16:38:28

Fórum de Cotia  
Processo nº: 25/2012

	Nº Processo	Inc	Des	Distribuição	Vara	Ano Ordem	Nº Ordem	Ação	Situação
0001	152.01.2012.000025	0	0	09/01/2012	Vara do Juizado Especial Cível e Criminal	2012	1	Reparação de Danos (em geral)	

Inc. = Incidente



Des. = Desmembramento

As informações contidas no Portal do TJ/SP não têm efeito legal. A contagem dos prazos somente é válida a partir da publicação no Diário Oficial do Estado de São Paulo - Poder Judiciário - Tribunal de Justiça.

[Pág. Principal](#) [Voltar](#) [Imprimir](#)

Tribunal de Justiça do Estado de São Paulo - Palácio da Justiça - Praça da Sé, s/n - São Paulo - SP - CEP 01018.010



	<b>Tribunal de Justiça do Estado de São Paulo</b> Poder Judiciário
<b>Processos - 1ª Instância - Comarcas do Interior e Litoral - Cível</b>	
<a href="#">Conectar</a> <a href="#">Pág. Principal</a> <a href="#">Voltar</a> <a href="#">Imprimir</a>	
17/02/2012 15:27:34	
Cotia - Processo nº: 152.01.2012.000000-0	
<b>Caso você seja advogado do processo e deseje ter acesso ao mesmo, será necessário estar cadastrado no Portal de Serviços, clique aqui para efetuar o seu cadastro ou em "Conectar" na barra superior, caso possua.</b>	
<b>Se você estiver interessado(a) nesse processo informe a senha de segurança de acesso</b>	
Senha do Processo: <input type="text"/> <input type="button" value="Entrar"/>	
<b>Apenas Cartório competente pode informar a senha do processo</b>	
<a href="#">Pág. Principal</a> <a href="#">Voltar</a> <a href="#">Imprimir</a>	
<small>As informações contidas no Portal do TJ/SP não têm efeito legal. A contagem dos prazos somente é válida a partir da publicação no Diário Oficial do Estado de São Paulo - Poder Judiciário - Tribunal de Justiça.</small>	
<small>Tribunal de Justiça do Estado de São Paulo - Palácio da Justiça - Praça da Sé, s/n - São Paulo - SP - CEP 01018.010</small>	
	

**6. Implementação da logomarca do Tribunal de Justiça nos expedientes Cartas (relacionados com Correios) (Solicitação da STI - Requisição RW 13501) – Resolução nº 552/2011**

*Modelo:*



---

**TRIBUNAL DE JUSTIÇA DO ESTADO DE SÃO PAULO**

Juízo de Direito da 1ª. Vara Judicial da Comarca de Cotia  
R QUINZE, 100 - JARDIM SAO LUIZ (CAUCAIA DO ALTO)- Cotia/SP - CEP: 06725-090  
4455.6677 - e-mail: cotiacv@tjsp.jus.br