

	<p>PODER JUDICIÁRIO TRIBUNAL DE JUSTIÇA DO ESTADO DE SÃO PAULO Núcleo Permanente de Métodos Consensuais de Solução de Conflitos Fórum João Mendes Junior, 17º andar – sala 1714 – conciliar@tjsp.jus.br Telefone: 2171-4843</p>	
---	---	---

ROTEIRO – MODELOS DE GRUPO

INTRODUÇÃO

Os modelos denominados de “grupo” ou de “usuário” são definidos no sistema SAJ/PG5 por Magistrados, Coordenadores, Supervisores e/ou funcionários autorizados das Unidades Judiciais.

Os modelos definidos no tipo “grupo”, já constarão disponibilizados para uso (emissão) para um grupo de funcionários.

Os modelos definidos no tipo “usuário” constarão disponibilizados para uso (emissão) ao seu criador. Esses modelos podem ser compartilhados.

A criação de modelos de grupo ou usuário é permitida para as seguintes **categorias: Despachos, Decisões, Sentenças e Termos de Audiência. Para os CEJUSCS será útil para a criação de modelos de termos de audiência e sentenças.**

A **denominação** atribuída ao modelo em criação deve corresponder ao seu teor, visando facilitar a sua localização no momento da emissão e também porque essa denominação constará na consulta do processo (Cartório e Internet).

Após a denominação do modelo outras configurações deverão ser efetuadas no sistema, como por exemplo, a vinculação de uma **movimentação** ao modelo. A movimentação selecionada para essa vinculação também deve corresponder ao seu teor e denominação, pois além de visar a obtenção de dados estatísticos, constará na consulta do processo (Cartório e Internet).

A criação dos modelos de grupo pode ser gradativa, na demanda. Assim, se a Unidade, Magistrado, Funcionários já possuírem uma biblioteca de modelos definidos em WORD, gradativamente poderão criar os modelos de grupo, a partir do copiar e colar.

OBSERVAÇÕES: Os modelos de expedientes disponibilizados no sistema são classificados como Institucionais, padronizados e organizados por categoria: Alvarás, Cartas, Cartas Precatórias, Mandados, Ofícios.



CRIAÇÃO DE MODELOS DE DOCUMENTO

Será demonstrada a criação de um termo de audiência usando como base o modelo <Termo de Audiência – Conciliação – Com acordo – Setor de Conciliação >.

A. Acesse o **Gerenciador de Arquivos** através do menu <Expediente><Gerenciador de Arquivos> ou do ícone  na barra de ferramentas.

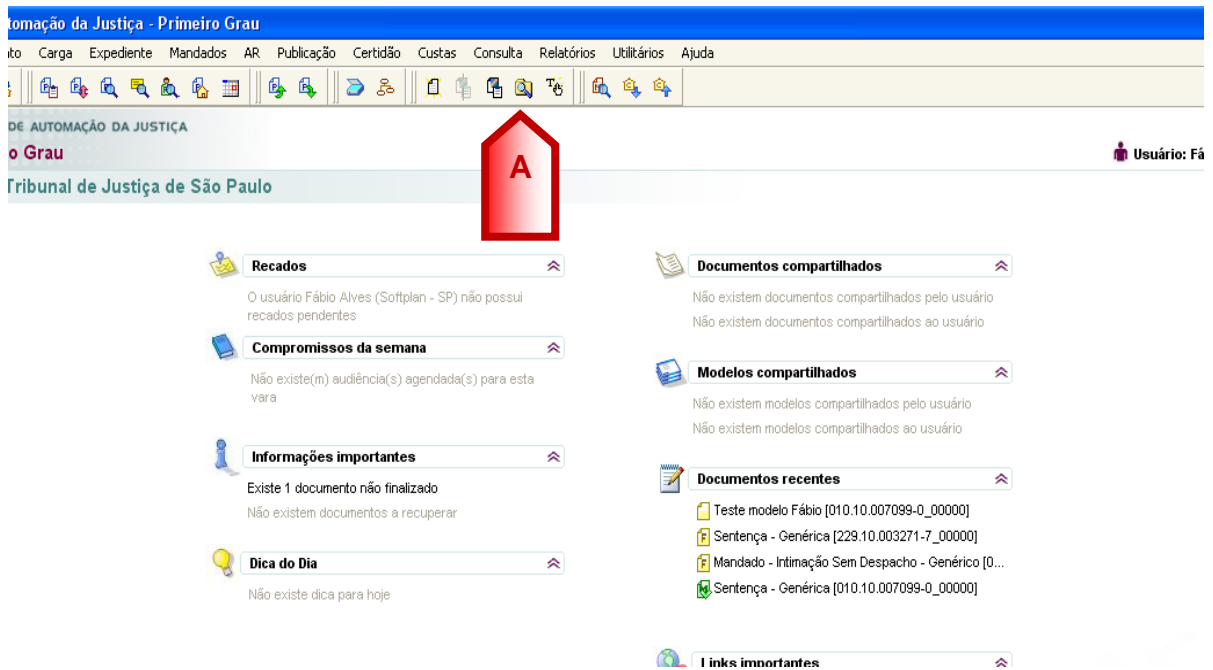

B. O sistema apresentará pastas conforme as categorias (lado esquerdo da tela que segue): Decisão, Despachos, Sentenças, Termos de Audiência e outras.

Selecionar a categoria do documento a ser criado (**Despacho, Sentença, Decisão ou Termo de Audiência**).

Após, selecionar a pasta denominada "Modelos da Instituição".

C. O sistema exibirá ao lado direito a lista de modelos institucionais, da categoria selecionada.



PODER JUDICIÁRIO
TRIBUNAL DE JUSTIÇA DO ESTADO DE SÃO PAULO
Núcleo Permanente de Métodos Consensuais de
Solução de Conflitos
Fórum João Mendes Junior, 17º andar – sala 1714 – conciliar@tjsp.jus.br
Telefone: 2171-4843



Nome	Última Alteração	Usuário da Última Alteração
Termo de Audiência - Conciliação, Instrução e Julgamento - Termo para Juizes	21/12/2009 12:20:47	CRUZ
Termo de Audiência - Conciliação - Termo para Juizes	21/12/2009 12:04:42	CRUZ
Termo de Audiência - Conciliação - Sem Acordo - Expressinho	21/12/2009 11:57:35	CRUZ
Termo de Audiência - Conciliação - Ausência do Reclamado - Expressinho	21/12/2009 11:42:12	CRUZ
Termo de Audiência - Conciliação Frustrada - CONHECIMENTO - Com Pagamento à Vis	21/12/2009 12:05:44	CRUZ
Termo de Audiência - Conciliação Frustrada - CONHECIMENTO - Com Pagamento Par	21/12/2009 12:06:09	CRUZ
Termo de Audiência - Conciliação Frustrada - CONHECIMENTO - Outros Acordos - Juiz	21/12/2009 12:06:31	CRUZ
Termo de Audiência - Conciliação Frustrada - CONHECIMENTO - Conclusos - Juizado	21/12/2009 12:08:09	CRUZ
Termo de Audiência - Conciliação Frustrada - CONHECIMENTO - Designação de Audi	21/12/2009 12:08:30	CRUZ
Termo de Audiência - Conciliação Frustrada - EXECUÇÃO DE TÍTULO - Com Pagament	21/12/2009 12:06:55	CRUZ
Termo de Audiência - Conciliação Frustrada - EXECUÇÃO DE TÍTULO - Com Pagament	21/12/2009 12:07:18	CRUZ
Termo de Audiência - Conciliação Frustrada - EXECUÇÃO DE TÍTULO - Sem Penhora	21/12/2009 12:13:47	CRUZ
Termo de Audiência - Conciliação Frustrada - EXECUÇÃO DE TÍTULO - Penhora sem	21/12/2009 12:10:54	CRUZ
Termo de Audiência - Conciliação Frustrada - EXECUÇÃO DE TÍTULO - Penhora com	21/12/2009 12:09:34	CRUZ
Termo de Audiência - Conciliação Frustrada - EXECUÇÃO DE TÍTULO - Penhora com	21/12/2009 12:09:04	CRUZ
Termo de Audiência - Depoimento da Vítima - Crime	22/02/2010 12:14:17	M356683
Termo de Audiência - Assentada - Crime/Juri	21/12/2009 11:36:34	CRUZ
Termo de Audiência - Audiência Preliminar - JECRIM	21/12/2009 11:37:26	CRUZ
Termo de Audiência - Interrogatório - Crime/Juri	10/03/2011 18:57:11	M098250
Termo de Audiência - Genérico - Cível	21/12/2009 12:22:40	CRUZ
Termo de Audiência - Genérico - Crime	22/02/2010 12:33:50	M356683
Termo de Audiência - Instrução, Debates e Julgamento - Crime	21/12/2009 12:24:04	CRUZ
Termo de Audiência - Doação de Bens	04/03/2011 09:27:34	LUCINEIA
Termo de Audiência - Separação Consensual - Família	14/09/2010 15:09:09	LUCINEIA
Termo de Audiência - Divórcio Direto Consensual - Família	20/04/2010 17:07:01	M350030
Termo de Audiência - Conciliação - Ausência do Requerido - Setor de Conciliação	21/12/2009 11:53:18	CRUZ
Termo de Audiência - Conciliação - Ausência do Requerente - Setor de Conciliação	21/12/2009 11:49:54	CRUZ
Termo de Audiência - Conciliação - Redesignação - Setor de Conciliação	21/12/2009 11:55:46	CRUZ
Audiência de Conciliação - Com Acordo - Aeroportos	07/05/2012 18:21:05	FELIPEC
Termo de Audiência - Conciliação - Sem Acordo - Juizado	22/02/2010 11:05:31	M356683
Termo de Audiência - Conciliação - Com Acordo - Juizado	21/12/2009 11:53:41	CRUZ
Termo de Audiência - Conciliação - Ausência do Reclamante - Juizado	21/12/2009 11:49:10	CRUZ
Termo de Audiência - Conciliação - Ausência do Reclamado - Juizado	21/12/2009 11:43:38	CRUZ
Termo de Audiência - Instrução e Julgamento - Termo para Juizes	21/12/2009 12:23:35	CRUZ

D. Na lista apresentada pelo sistema, selecionar o modelo base para criação do modelo de grupo, através do clique direito.

No menu apresentado selecionar o **segundo** item: "Novo Modelo de Documento".

Nome	Última Alteração	Usuário da Última Alteração
Termo de Audiência - Conciliação Frustrada - CONHEC		CRUZ
Termo de Audiência - Conciliação Frustrada - CONHE		CRUZ
Termo de Audiência - Conciliação Frustrada - CONHE		CRUZ
Termo de Audiência - Conciliação Frustrada - EXECUC		CRUZ
Termo de Audiência - Conciliação Frustrada - EXECUC		CRUZ
Termo de Audiência - Conciliação Frustrada - EXECUC		CRUZ
Termo de Audiência - Conciliação Frustrada - EXECUC		CRUZ
Termo de Audiência - Depoimento da Vítima - Crime		M356683
Termo de Audiência - Assentada - Crime/Juri		CRUZ
Termo de Audiência - Audiência Preliminar - JECRIM		CRUZ
Termo de Audiência - Interrogatório - Crime/Juri		M098250
Termo de Audiência - Genérico - Cível		CRUZ
Termo de Audiência - Genérico - Crime		M356683
Termo de Audiência - Instrução, Debates e Julgament		CRUZ
Termo de Audiência - Doação de Bens		LUCINEIA
Termo de Audiência - Separação Consensual - Família		LUCINEIA
Termo de Audiência - Divórcio Direto Consensual - Fai		M350030
Termo de Audiência - Conciliação - Ausência do Rea		CRUZ
Termo de Audiência - Conciliação - Ausência do Rea		CRUZ
Termo de Audiência - Conciliação - Redesignação - S		CRUZ
Audiência de Conciliação - Com Acordo - Aeroportos		FELIPEC
Termo de Audiência - Conciliação - Sem Acordo - Juiz		M356683
Termo de Audiência - Conciliação - Com Acordo - Juiz		CRUZ
Termo de Audiência - Conciliação - Ausência do Rec		CRUZ
Termo de Audiência - Conciliação - Ausência do Rec		CRUZ
Termo de Audiência - Instrução e Julgamento - Termo		CRUZ
Termo de Audiência - Conciliação - Sem Acordo - Set		M356683
Termo de Audiência - Conciliação - Com Acordo - Set		CRUZ
Termo de Audiência - Depoimento de Testemunha - Crime	21/12/2009 12:21:58	CRUZ
Termo de Audiência - Redesignação de Audiência - Juizado	22/02/2010 12:53:03	M356683
Termo de Audiência - Conciliação - Ausência das Partes - Juizado	21/12/2009 11:39:54	CRUZ

E. Detalhamento:

1. Campo **"Descrição"**: Nome do modelo que será criado. Esse nome deve corresponder ao teor do modelo. Lembre-se que constará na consulta do processo (Cartório e Internet);
2. **Tipo do Modelo**: Optar por "Modelo de grupo" (já compartilhado para um grupo) ou "Modelo do usuário" (poderá ser definido o compartilhamento, conforme item 5);
3. **Área**: Optar por "Cível", "Crime", "Cível e Crime";

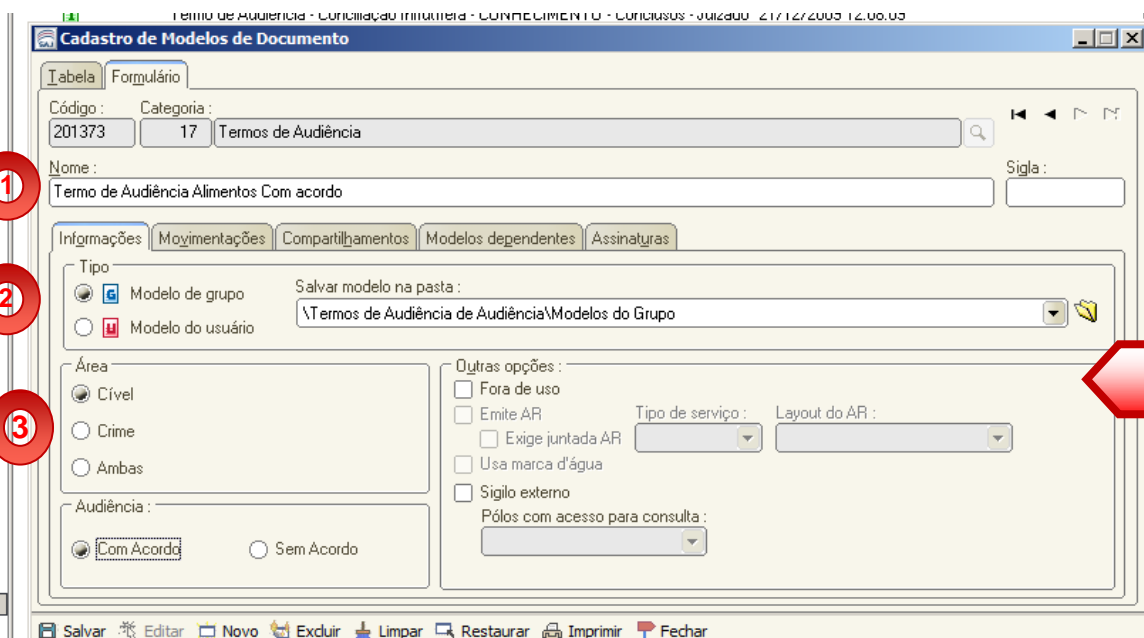

Termo de Audiência - Conciliação Institucional - CONHECIMENTO - CONCLUSUS - JUL2000 - 21/12/2005 12:06:05

Cadastro de Modelos de Documento

Tabela Formulário

Código : 201373 Categoria : 17 Termos de Audiência

Nome : Termo de Audiência Alimentos Com acordo Sigla :

Informações Movimentações Compartilhamentos Modelos dependentes Assinaturas

Tipo

Modelo de grupo Salvar modelo na pasta : \Termos de Audiência de Audiência\Modelos do Grupo

Modelo do usuário

Área

Cível

Crime

Ambas

Audiência :

Com Acordo Sem Acordo

Outras opções :

Fora de uso

Emite AR Tipo de serviço : Layout do AR :

Exige juntada AR

Usa marca d'água

Sigilo externo

Pólos com acesso para consulta :

Salvar Editar Novo Excluir Limpar Restaurar Imprimir Fechar

4. Aba **"Movimentações"**: Vincular a movimentação correspondente ao teor do modelo. Lembre-se que a movimentação visa a obtenção de dados estatísticos, constará na Consulta do Processo (Cartório e Internet). Também deverão observar o Comunicado nº 38/2010;
5. Aba **"Compartilhamentos"**: Se escolhido o tipo "grupo", já constará compartilhado. Se escolhido o tipo "usuário" definir os funcionários de compartilhamento desse modelo. (tb. vide item 2);
6. Aba **"Modelos Dependentes"**: Vincular modelo dependente. Essa ação permitirá a emissão simultânea dos documentos. Exemplo: Termo de Audiência de Alimentos e Ofício desconto em folha de pagamento. O modelo em criação está classificado como "grupo", porém é possível vincular como dependente um modelo de instituição;
7. Aba **"Assinaturas"**: Indicar o(s) agente(s) que assinará(ão) o(s) documento(s);



PODER JUDICIÁRIO
TRIBUNAL DE JUSTIÇA DO ESTADO DE SÃO PAULO
Núcleo Permanente de Métodos Consensuais de
Solução de Conflitos
Fórum João Mendes Junior, 17º andar – sala 1714 – conciliar@tjsp.jus.br
Telefone: 2171-4843



8. Selecionar a pasta onde constará armazenado o modelo. Por padrão, o sistema já apresenta a pasta de “Modelos de Grupo”. Sugerimos manter esse padrão.

F. Acionar o botão “**Salvar**” para editar o modelo de documento.

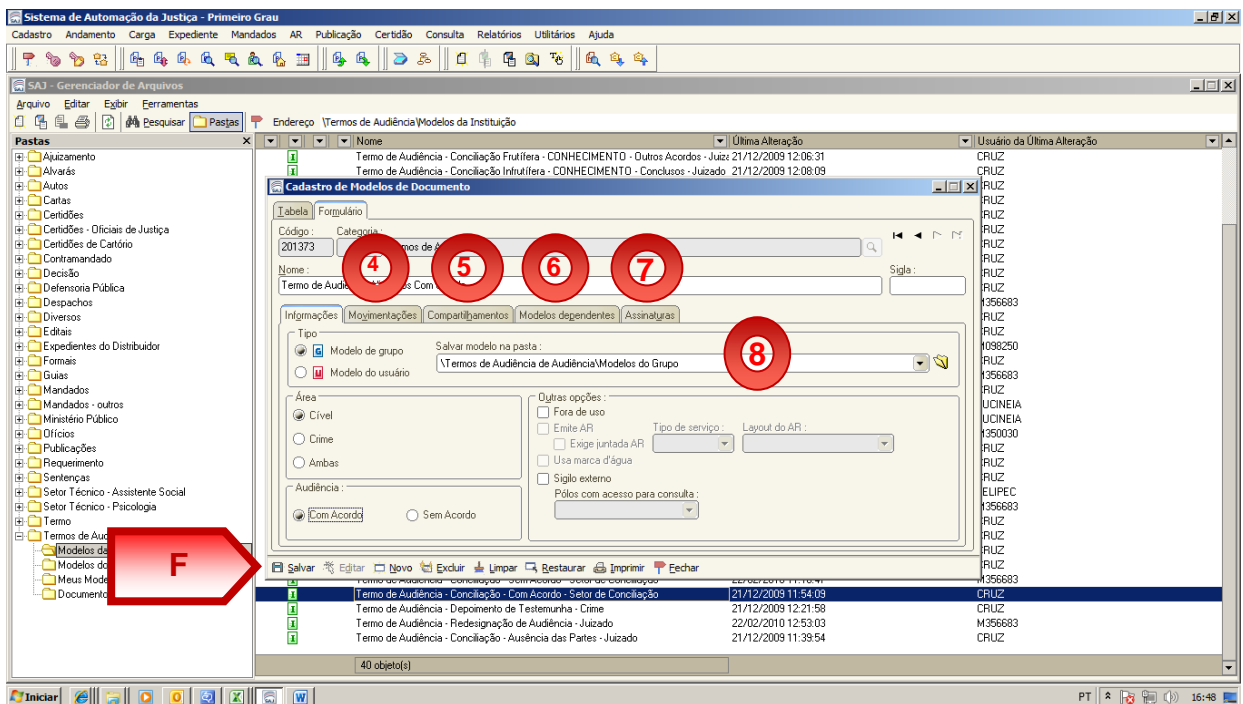

G. O sistema apresentará o documento do modelo (já “aberto”, semelhante ao Word).

Neste modelo é possível editar conforme a necessidade podendo copiar e colar um modelo do Word.



H. Acionar o ícone para “**Salvar**” o documento.

Ao lado esquerdo constam ícones acessórios para a criação do modelo.

	<p>PODER JUDICIÁRIO TRIBUNAL DE JUSTIÇA DO ESTADO DE SÃO PAULO Núcleo Permanente de Métodos Consensuais de Solução de Conflitos Fórum João Mendes Junior, 17º andar – sala 1714 – conciliar@tjsp.jus.br Telefone: 2171-4843</p>	
---	---	---

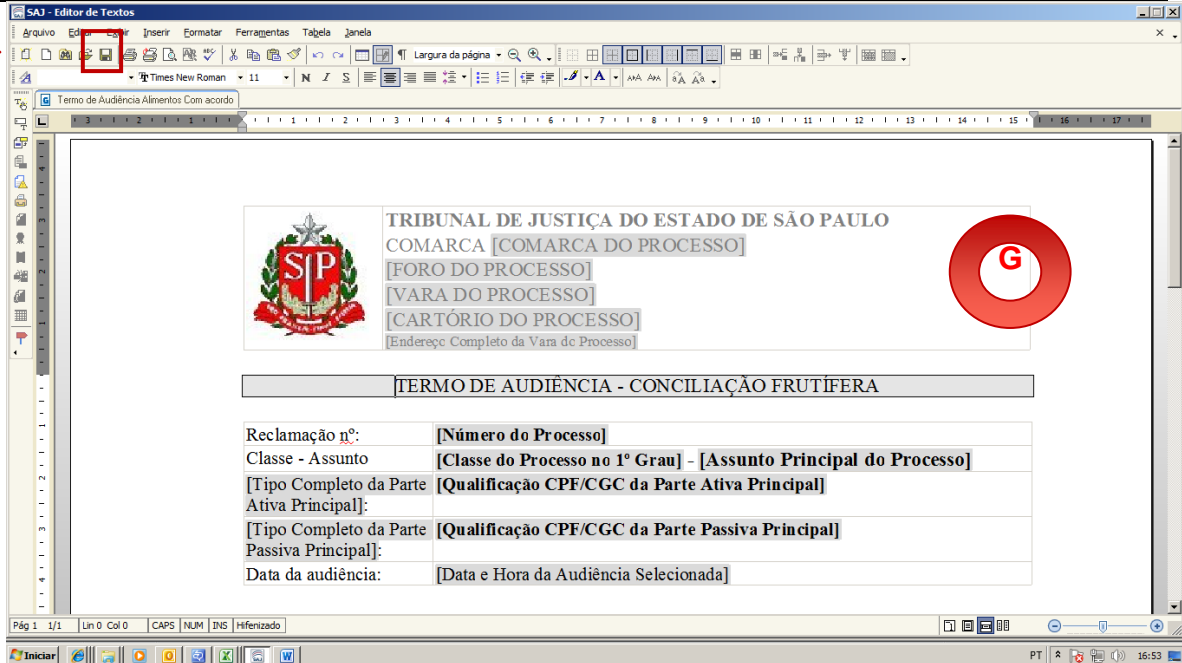
Ícone para o cadastro de autotexto.



Ícone para selecionar os campos de preenchimento automático no documento (*tags*).



Ícone para definir de forma automática o complemento da movimentação no modelo (CTRL + M) (selecionar o teor que deverá constar na disponibilização do **DJE**).

É sugerida a utilização da **fonte "Times New Roman" e tamanho 11**.

Nesse documento aberto construir o **teor** (inserir o texto fixo), intercalando com os campos (*tags*) de dados do processo e das partes: nome, rg, endereço. Ainda, esses campos (*tags*) devem corresponder à exigência do teor do documento. Por exemplo: "Parte Passiva Selecionada".

Importante ressaltar que o teor do modelo (texto fixo) não necessariamente precisa ser digitado. É possível copiar a íntegra ou trecho de um documento definido em editor de texto (por exemplo, o Word) e colar no modelo de grupo em criação.



Ao terminar acione novamente o ícone , para **"Salvar"** o documento.



PODER JUDICIÁRIO
TRIBUNAL DE JUSTIÇA DO ESTADO DE SÃO PAULO
Núcleo Permanente de Métodos Consensuais de
Solução de Conflitos
Fórum João Mendes Junior, 17º andar – sala 1714 – conciliar@tjsp.jus.br
Telefone: 2171-4843



OBSERVAÇÕES: Recomenda-se a criação de um modelo genérico. Na urgência utilizar o “modelo genérico” e aplicar o salvar como, atribuindo para esse documento emitido uma denominação que reflita o seu teor.

I. Após editar o documento e salvar, o modelo estará pronto para ser utilizado e ficará armazenado dentro da pasta **Modelos do Grupo** ou **Meus Modelos**, lembrando que esses modelos de grupo poderão ser utilizados como base para criação de novos modelos.

Nome	Última Alteração	Usuário da Última Alteração
TERMO DE AUDIÊNCIA CIVEL	30/12/2010 15:17:33	M319663
TERMO DE AUDIÊNCIA CRIME	30/12/2010 15:19:29	M319663
Sector de Conciliação - Alimentos - Acordo	04/03/2008 13:48:33	J013127
TERMO DE AUDIÊNCIA CIVEL - JUIZADO ESPECIAL CIVEL - INSTRUÇÃO	04/03/2009 09:56:39	M319663
TERMO DE AUDIÊNCIA CIVEL - SEPARAÇÃO CONSENSUAL	28/05/2008 15:59:48	M319663
TERMO DE AUDIÊNCIA CRIME - PRELIMINAR	30/12/2010 15:20:50	M319663
TERMO DE AUDIÊNCIA - JEC - COM OU SEM ACORDO OU AUSENCIA DE QUALQUER	24/03/2011 12:13:21	M319663
TERMO DE AUDIÊNCIA SETOR DE CONCILIAÇÃO - União Estável, alimentos e guarda	03/03/2011 15:43:51	M319663
TERMO DE AUDIÊNCIA - JEC - CONCILIAÇÃO COM ACORDO	30/12/2010 15:31:03	M319663
Sector de Conciliação - CONVERSÃO DE SEPARAÇÃO LITIGIOSA EM CONSENSUAL	04/03/2008 19:00:25	J013127
Sector de Conciliação - FAMILIA - SEM ACORDO	04/03/2008 19:24:09	J013127
Sector de Conciliação - Conversão de Divórcio litigioso em consensual	04/03/2008 19:27:18	J013127
Procedimento sumário - audiência de conciliação	03/03/2009 14:50:41	M319663
TERMO DE AUDIÊNCIA CRIME - JECRIM - SUSPENSÃO DO PROCESSO	30/12/2010 15:19:15	M319663
TERMO DE AUDIÊNCIA CRIME - TRÁFICO	06/03/2009 10:58:34	M319663
TERMO DE AUDIÊNCIA CRIME - INTERROGATÓRIO	12/02/2009 10:20:35	M319663
TERMO DE AUDIÊNCIA CIVEL - PRECATÓRIA	30/12/2010 15:18:04	M319663
TERMO DE AUDIÊNCIA CRIME - PRECATÓRIA	30/12/2010 15:20:01	M319663
Divórcio Consensual	03/03/2009 14:50:01	M319663
Termo de Audiência Alimentos Com acordo	24/09/2012 16:55:35	M354878

OBSERVAÇÕES:
No caso de erro é possível clicar com o botão direito do mouse e tornar o modelo “sem efeito”.(J)



PODER JUDICIÁRIO
TRIBUNAL DE JUSTIÇA DO ESTADO DE SÃO PAULO
Núcleo Permanente de Métodos Consensuais de
Solução de Conflitos
Fórum João Mendes Junior, 17º andar – sala 1714 – conciliar@tjsp.jus.br
Telefone: 2171-4843



Sistema de Automação da Justiça - Primeiro Grau

Cadastro Andamento Carga Expediente Mandados AR Publicação Certidão Consulta Relatórios Utilitários Ajuda

SAJ - Gerenciador de Arquivos

Arquivo Editar Exibir Ferramentas

Pastas

Nome	Última Alteração	Usuário da Última Alteração
TERMO DE AUDIÊNCIA CÍVEL	30/12/2010 15:17:33	M319663
TERMO DE AUDIÊNCIA CRIM	30/12/2010 15:19:29	M319663
Sector de Conciliação - Alimento	04/03/2009 13:48:33	J013127
TERMO DE AUDIÊNCIA CÍVEL	04/03/2009 09:56:39	M319663
TERMO DE AUDIÊNCIA CÍVEL	28/05/2008 15:59:48	M319663
TERMO DE AUDIÊNCIA CRIM	30/12/2010 15:20:50	M319663
TERMO DE AUDIÊNCIA - JEC		M319663
TERMO DE AUDIÊNCIA SETO		M319663
TERMO DE AUDIÊNCIA - JEC		M319663
Sector de Conciliação - CONVER		J013127
Sector de Conciliação - FAMILIA		J013127
Sector de Conciliação - Conves	04/03/2009 19:27:18	J013127
Procedimento sumário - audien	03/03/2009 14:50:41	M319663
TERMO DE AUDIÊNCIA CRIM	30/12/2010 15:19:15	M319663
TERMO DE AUDIÊNCIA CRIM	06/03/2009 10:58:34	M319663
TERMO DE AUDIÊNCIA CRIM	12/02/2009 10:20:35	M319663
TERMO DE AUDIÊNCIA CÍVEL	30/12/2010 15:18:04	M319663
TERMO DE AUDIÊNCIA CRIM	30/12/2010 15:20:01	M319663
Divorcio Consensual	03/03/2009 14:50:01	M319663

19 objeto(s)

Imciar

PT 16:59