

Direito do adolescente em conflito com a lei e execução de medidas Socioeducativas

A quem se atribui autoria de ato infracional

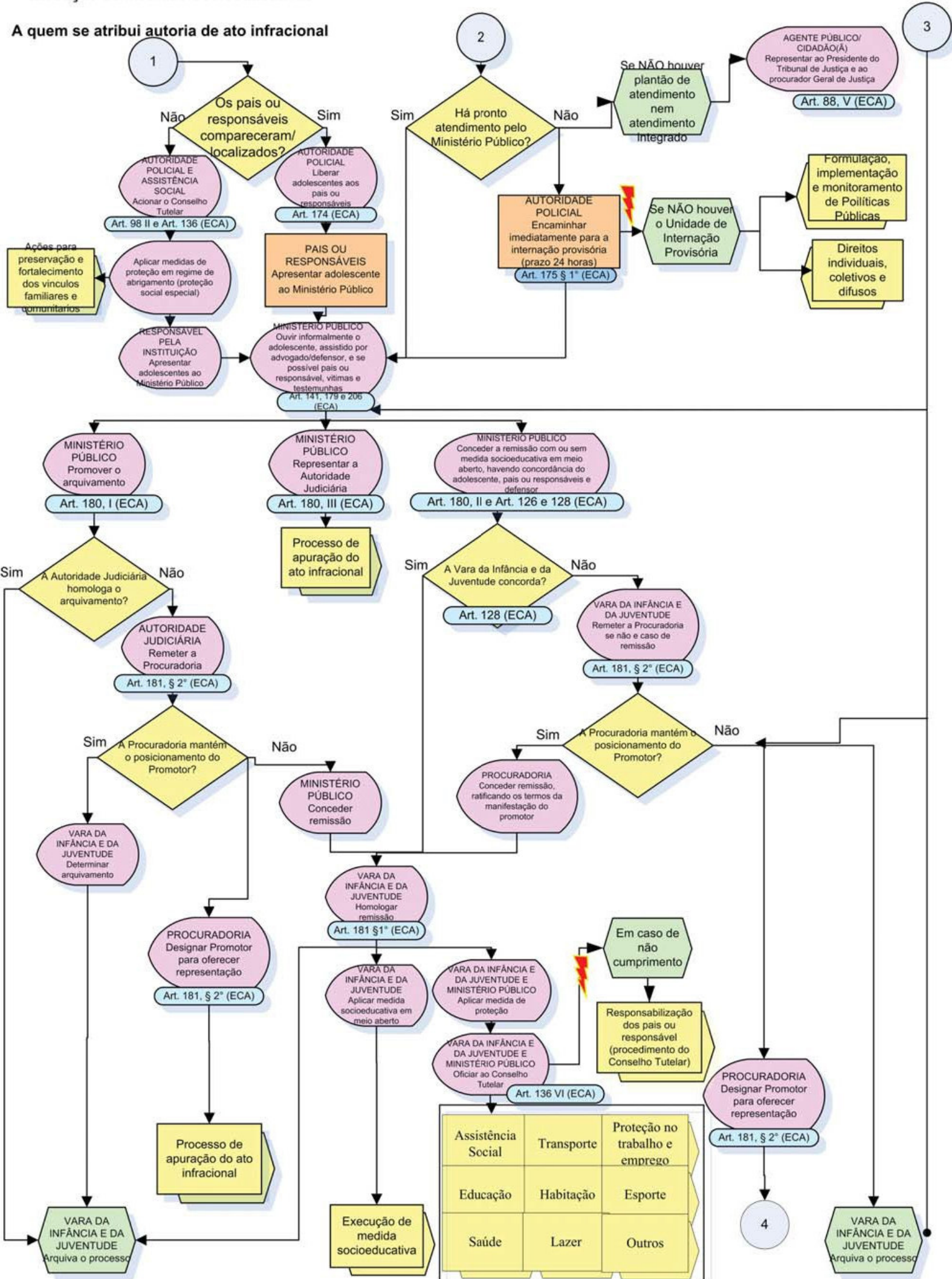

Assistência Social	Transporte	Proteção no trabalho e emprego
Educação	Habitação	Esporte
Saúde	Lazer	Outros

Direito do adolescente em conflito com a lei e execução de medidas Socioeducativas

A quem se atribui autoria de ato infracional e atendimento integrado

