TRIBUNAL DE JUSTIÇA
S P
3 DE FEVEREIRO DE 1874
Tribunal de Justiça do
Estado de São Paulo
e seus Desembargadores

“O Tribunal de Justiça de São Paulo e seus Desembargadores”

Este − O Tribunal de Justiça de São Paulo e seus Desembargadores − é o título do livro que, por agora, apenas de modo eletrônico (PDF), reúne pequenas referências biográficas dos Magistrados de 2ª Instância da Corte paulista, ao largo de seus já mais de 140 anos.

A ideia desse livro − cuja plena efetivação pende de ver-se, com atualizações, publicado em papel − integra-se no projeto da “Agenda dos 150 anos do Tribunal Bandeirante”, dirigido à documentação de parte de sua biografia mais que centenária e ao fomento da consciência da historicidade de nosso Tribunal de Justiça.

Tributa-se, principalmente, em servidores da Biblioteca da Corte a execução dos trabalhos de pesquisa e de edição do livro, mas cabe ainda reconhecer a participação meritória de muitos outros valiosos servidores de nosso Tribunal.

Des. Ricardo Dip

Supervisor da Biblioteca do TJSP

Execução e atualização

DGJUD 1.2 – Serviço de Publicações e Divulgação da Coordenadoria de Difusão das Informações Judiciárias

bibliotecadivulgacao@tjsp.jus.br

Referências

Banco de currículos da DGJUD 1.2

Informações coletadas nos prontuários junto à Secretaria de Magistratura – SEMA.

ARAÚJO, Justino Magno. O Tribunal de Justiça de São Paulo através dos tempos: 1874-1974. São Paulo: Juarez de Oliveira, 2007, v. 1.

AZEVEDO, Manoel Ubaldino de. O centenário do Tribunal de Justiça de São Paulo. São Paulo: Revista dos Tribunais, 1974.

BROTERO, Frederico de Barros. Tribunal de Relação e Tribunal de Justiça de São Paulo: sob o ponto de vista genealógico. São Paulo: s.n., 1944.

Pesquisa de imagens

- Assessoria de Imprensa do Tribunal de Justiça de São Paulo

- Museu do Tribunal de Justiça de São Paulo

- Acervos Pessoais

TRISTÃO DE ALENCAR ARARIPE

Nascido em Icó, província do Ceará, em 07.10.1821. Iniciou o curso de Direito em Olinda, terminando-o em São Paulo, onde recebeu o grau de Bacharel em Ciências Jurídicas e Sociais em 04.11.1845. Juiz Municipal de Órfãos do termo da Comarca de Fortaleza e Vila Aquiraz, em 12.03.1847. Juiz de Direito da Comarca de Bragança, no Pará em 23.03.1870. Nomeado Desembargador da Relação da Bahia, em 06.10.1871. Removido para a Relação de São Paulo em 03.02.1874, onde exerceu o cargo de Presidente, de 06.02.1874 a 11.11.1890. Ministro do Supremo Tribunal de Justiça em 27.11.1890. Ministro do Supremo Tribunal Federal em 28.02.1891. Aposentou-se em 25.01.1892. Faleceu em 03.07.1908.

AGOSTINHO LUIZ DA GAMA

Nascido em Mato Grosso, fixou residência em São Paulo. Bacharel em Direito pela Faculdade de Direito de São Paulo, em 1848 e, nesse ano foi nomeado para servir como 5º Juiz Municipal Suplente. Em 1853 passou a Juiz de Campinas, funcionando depois como Juiz de Guaratinguetá, nela permanecendo até o ano de 1857. Foi Juiz de Órfão da Corte em 06.11.1873. Nomeado para servir na Relação de São Paulo. Desembargador do Tribunal de Justiça em 03.02.1874. Exerceu o cargo de Presidente da Relação de São Paulo de 12.07.1876 a 29.08.1879. Aposentou-se em 1880.

ANTONIO DE CERQUEIRA LIMA

Nascido na Bahia, em 1832. Formou-se em Recife no ano de 1846. De 1856 a 1871 ocupou o cargo de Juiz de Direito de Inhambupe, província da Bahia, Juiz de Direito da Comarca de São João D'EL Rey de 1872 a 1873. Em 1872, fazia parte da Relação de São Luiz do Maranhão, embora não tivesse assumido o exercício. Nomeado para a Relação de São Paulo em 03.02.1874. Desembargador do Tribunal de Justiça de São Paulo em 03.02.1874. Aposentou-se em 20.11.1874. Faleceu em 27.10.1876.

FREDERICO AUGUSTO XAVIER DE BRITO

Nascido no Estado do Rio de Janeiro. Bacharel pela Faculdade de Direito de São Paulo, em 1835. Juiz de Direito de São Paulo, em 1871. Serviu na Relação de São Luiz do Maranhão, em 1872 e transferido para a Relação da Corte em abril de 1872. Removido para a Relação de São Paulo em 1873 assumindo em 03.02.1874 e posteriormente voltando para a Relação da Corte. Desembargador do Tribunal de Justiça de São Paulo em 03.02.1874. Aposentou-se em 20.11.1874. Faleceu em 1884.

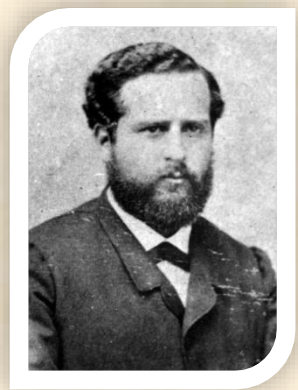

JOÃO JOSÉ DE ANDRADE PINTO

Nascido em 21.06.1825. Bacharel em Ciências Jurídicas e Sociais pela Faculdade de São Paulo, em 23.10.1846. Ingressou na Magistratura como Juiz Municipal e de Órfãos em Itaguaí, Mangaratiba e Iguaçu. Nomeado Juiz de Direito, atuou em São José, comarca da província de Santa Catarina, Santos, Cabo Frio e Campos. Nomeado Desembargador da Relação da Bahia em fevereiro de 1866, removido para a Corte a pedido e para São Paulo em 03.02.1874. Foi Procurador da Coroa, Soberania e Fazenda Nacional dessa Relação, exerceu também esse cargo na Relação da Corte. Nomeado Ministro do Supremo Tribunal de Justiça em decreto de 27.11.1886. Com a organização do Supremo Tribunal Federal, foi nomeado Ministro desse Tribunal em 12.11.1890. Aposentou-se em 24.04.1894. Faleceu em 22.12.1898.

JOSÉ NORBERTO DOS SANTOS

Bacharel em Direito pela Faculdade de Direito de São Paulo, em 1835. Passou por vários cargos na Magistratura brasileira. Foi Juiz de Direito da Comarca de Cantagalo, na Província do Rio de Janeiro. Desembargador nas Províncias do Maranhão, Bahia e Rio de Janeiro. Por Decreto de 1873, foi nomeado Desembargador para a Relação de São Paulo, assumindo em 03.02.1974. Foi Presidente do Tribunal de 1874 a 1875. Aposentou-se em 18.02.1875.

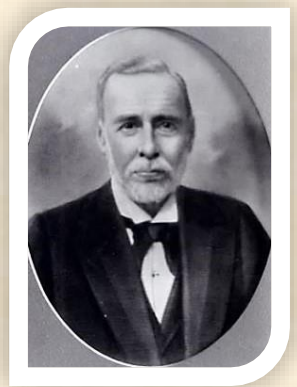

OLEGÁRIO HERCULANO DE AQUINO E CASTRO

Nascido em São Paulo, Capital, em 30.03.1828. Bacharel em Direito pela Faculdade de Direito de São Paulo em 23.10.1848, Promotor Público em São Paulo e Goiás. Juiz de Direito em Goiás em 09.01.1854. Removido em 18.05.1854 para São Paulo. Atuou na Comarca de Jaguari, Minas Gerais. Removido para Itapetininga, São Paulo, em 1859. Atuou na 2º Vara Criminal e na 2ª Vara Comercial da Corte. Nomeado Desembargador da Relação da Corte em 03.02.1874, onde exerceu o cargo de Presidente da Relação de São Paulo, em 08.05.1875. Procurador da Coroa, Soberania e Fazenda Nacional da Corte em 12.11.1883. Nomeado Ministro do Supremo Tribunal de Justiça em 04.12.1886. Nomeado Conselheiro de Estado extraordinário e pela incompatibilidade com o cargo de Ministro, foi aposentado em decreto do referido mês. Reintegrado junto ao Aludido Tribunal em dezembro de 1889. Com a criação do Supremo Tribunal Federal, foi nomeado Ministro desse Tribunal tomando posse em 28.02.1891, onde em 1894 foi eleito Presidente. Faleceu em 10.08.1906.

JOAQUIM PEDRO VILAÇA

Nascido em São Paulo, em 1817. Bacharel em Direito pela Faculdade de Direito de São Paulo, em 1837. Promotor Público em Curitiba. Em 1848, exerceu o cargo de Juiz Municipal Suplente da Capital. Em 1854 passou a Juiz de Órfãos e, em 1856, foi nomeado Juiz na Província de Paracatu, Relação de Minas Gerais. Serviu, posteriormente, em Belém do Pará, retornando, em 1886, para a Província de São Paulo. Atuou em Lorena, Itu e Santos. Por Decreto de 1873, foi nomeado Desembargador da Relação de Ouro Preto e, em 20.05.1874, foi removido para a Relação de São Paulo. Na Relação de São Paulo ocupou a Presidência de 28.08.1879 a 05.10.1888, reconduzido por três vezes. Em Decreto de 22.09.1888, foi nomeado Ministro do Supremo Tribunal de Justiça. Aposentou-se em 17.12.1889. Faleceu em 07.05.1897.

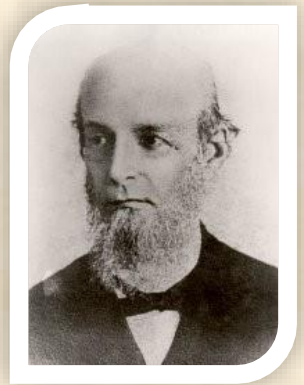

JOAQUIM FRANCISCO DE FARIA

Nascido no Rio de janeiro, em 1825. Bacharel em Direito pela Faculdade de Direito de São Paulo, em 1850. Em 1855, foi nomeado Juiz de Muriaé, indo para a Província de Minas Gerais, em 1858. Juiz em Vassouras, Niterói e na 2ª Vara Criminal da Capital do Império. Em 06.11.1873, foi nomeado Desembargador da Relação de Ouro Preto, sendo removido para a de São Paulo, em 14.05.1875, onde exerceu o cargo de Procurador da Coroa, Soberania e Fazenda Nacional, em 15.12.1876. Aposentou do cargo de Desembargador, em 24.04.1886, data em que foi removido para a Relação da Corte, tendo sido nomeado seu Presidente, em 04.12.1886. Em decreto de 30.03.1887, foi nomeado Ministro do Supremo Tribunal de Justiça, tomando em 02.04.1888. Com a organização do Supremo Tribunal Federal, foi nomeado Ministro desse Tribunal, em 12.11.1890, com posse em 28.02.1891. Aposentou como Ministro em 01.02.1892. Faleceu em 23.04.1902.

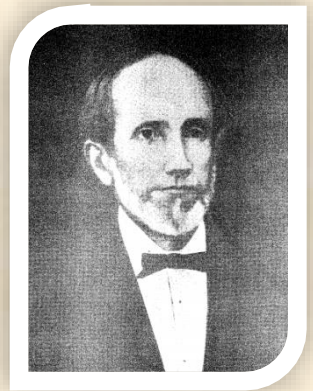

ANTÔNIO CANDIDO DA ROCHA

Nascido em Rezende, Rio de Janeiro, em 1821. Bacharel em Direito pela Faculdade de Direito de São Paulo, em 1845. Foi Juiz em Jaguari, Pouso Alegre, Itajubá, Alfenas e Três Pontas, na Província de Minas Gerais, em 1858. Assumiu o Governo Provincial paulista no período de julho de 1869 a outubro de 1870. Nomeado Desembargador da Relação de São Paulo, em 08.06.1875. Faleceu em 26.09.1882.

LUIZ BARBOSA ACCIOLI DE BRITO

Nascido no Rio de Janeiro. Bacharel em Direito pela Faculdade de Direito de São Paulo, em 1849. Foi Juiz Municipal de Órfãos, na Província de Sergipe e, em 1875 foi nomeado Desembargador da Relação de Cuiabá. Removido para Desembargador da Relação de São Paulo, em 17.02.1876. Aposentou do cargo de desembargador em 20.07.1889, data em que foi nomeado Ministro do Supremo Tribunal de Justiça, aposentando-se nesse cargo em 1891. Faleceu em 12.01.1900.

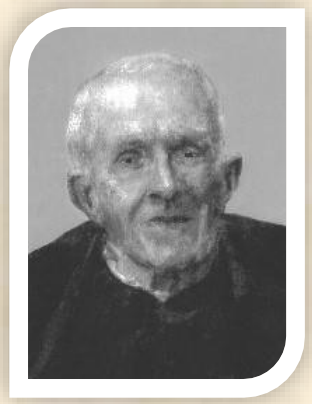

INÁCIO JOSÉ DE MENDONÇA UCHÔA

Nascido em Alagoas, em 09.01.1820. Bacharel em Direito pela Faculdade de Direito de Olinda em 1844. Nomeado Promotor Público de Penedo, em 1845. Em 12.12.1846, foi nomeado Juiz Municipal e de Órfãos de Anadia, Poxim e Palmeira, na província de Alagoas, sendo removido, em 11.03.1848, para Santa Luzia do Norte e São Miguel na mesma província. Nomeado Juiz de Direito da comarca de Flores, em Pernambuco, em 20.09.1855. Nomeado Desembargador da Relação de Porto Alegre, em 06.11.1873, e removido para São Paulo, em 04.08.1876; nessa Relação, exerceu o lugar de Procurador da Coroa, Soberania e Fazenda Nacional, por nomeação em 29.05.1886 e aposentou-se em 26.11.1887, sendo na mesma data nomeado Ministro do Supremo Tribunal de Justiça. Com a organização do Supremo Tribunal Federal, foi nomeado Ministro desse Tribunal, em 12.11.1890. Aposentou deste cargo em 25.03.1892. Faleceu em 24.01.1910.

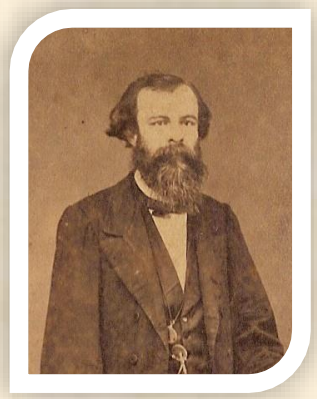

SEBASTIÃO DO REGO BARROS DE LACERDA

Nascido na cidade do Cabo em Pernambuco. Bacharel em Direito pela Faculdade de Direito de Olinda. Iniciou sua carreira na Magistratura sendo nomeado Juiz do Comércio do Recife. Foi nomeado Desembargador da Relação de São Paulo, por Decreto de 1876, assumindo em 27.03.1877. Permaneceu no Tribunal até 17.08.1877, quando veio a falecer.

ANTONIO BARBOSA GOMES NOGUEIRA

Nascido em Sabará, Minas Gerais. Bacharel em Direito pela Faculdade de Direito de São Paulo, em 1846. Foi nomeado Juiz de Itaboraí e da 2ª Vara do Munícipio de Neutro. Em 1877, foi nomeado para o cargo de Desembargador da Relação de Ouro Preto, sendo removido no mesmo ano para Província de São Paulo, assumindo em 19.11.1877. Faleceu em 13.10.1885.

MARCOS ANTONIO RODRIGUES DE SOUZA

Bacharel em Direito pela Faculdade de Direito de São Paulo. Foi nomeado Juiz de Direito em Santos. Em 1880, foi nomeado para o cargo de Desembargador da Relação de Fortaleza, sendo removido no mesmo ano para Província de São Paulo, em 08.11.1880. Faleceu em 01.10.1888.

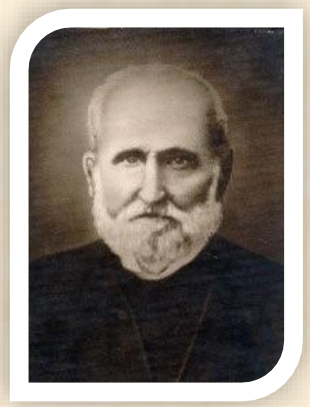

ESPERIDIÃO ELOY DE BARROS PIMENTEL

Nascido em Alagoas, em 18.11.1823. Bacharel em Direito pela Faculdade de Direito do Recife, em 1873. Exerceu a judicatura nas comarcas de Flores, em Pernambuco e Imperatriz e Paraibuna, em Minas Gerais. Nomeado Desembargador, para as Relações de Belém do Pará e de São Paulo, em 07.11.1882. Aposentou-se em 28.02.1885. Nomeado para o Supremo Tribunal Federal, em 1892. Exerceu cargos nos Poderes Legislativo e Executivo. Faleceu em 15.03.1906.

JOÃO AUGUSTO DE PÁDUA FLEURY

Nascido em Cuiabá, em 04.08.1831. Bacharel em Direito pela Faculdade de Direito de São Paulo. Exerceu a judicatura em diversas comarcas do Brasil, tendo sido juiz em Rio do Maranhão, em Goiás, Leopoldina e Cabo Verde, em Minas Gerais e, finalmente em São Roque, São Paulo. Nomeado Desembargador, 1880, para a Relação de Cuiabá, sendo removido para Ouro Preto e, depois São Paulo, em 20.03.1885. Ministro do primeiro Tribunal de Justiça, já no Regime Republicano em 1891, teve sua nomeação anulada, aposentando-se em 1892. Foi presidente da Corte em duas oportunidades. Faleceu na cidade de São Paulo em 06.11.1894.

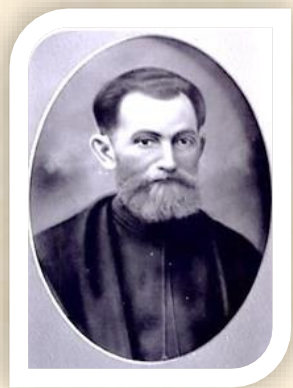

RAIMUNDO FURTADO DE ALBUQUERQUE CAVALCANTI

Nascido em Sobral, Ceará, em 13.10.1835. Bacharel em Direito pela Faculdade de Direito do Recife, em 1859. Promotor Público na Comarca de Magé. Juiz Municipal e de Órfãos em Piraí. Juiz de Direito nas Comarcas de São Mateus e Reis Magos, no Espirito Santo. Juiz em Paranaguá e Valença, no Rio de Janeiro. Nomeado Desembargador em São Luiz do Maranhão, foi removido para São Paulo em 18.121885. Nomeado Ministro para o Primeiro Tribunal de Justiça, teve sua nomeação anulada e foi aposentado em 1891. Exerceu a Presidência do Tribunal em 1891. Aposentou-se em 21.11.1891. Faleceu em 02.03.1901.

AMÉRICO VESPÚCIO PINHEIRO E PRADO

Nascido em São Paulo, em 21.08.1829. Bacharel em Direito pela Faculdade de Direito de São Paulo, em 1860. Foi Promotor Público e Juiz Municipal. Foi Juiz de Direito em Cruz Alta, no Rio Grande do Sul, Lorena, Santos e São Roque, em São Paulo. Nomeado Desembargador em São Luiz do Maranhão, foi removido para São Paulo em 1885. Nomeado Desembargador da Relação, em 01.06.1886, passou a exercer o cargo de Ministro no primeiro Tribunal de Justiça e, teve sua nomeação anulada, sendo aposentado em 1892. Exerceu a Presidência do Tribunal em 1891. Faleceu em 14.12.1921.

JOSÉ INÁCIO GOMES GUIMARÃES

Nascido em Santo Amaro, Bahia, em 12.07.1835. Bacharel em Direito pela Faculdade de Direito de São Paulo, em 1857. Foi Promotor Público e Juiz de Direito da Comarca de Franca e Sorocaba. Nomeado Desembargador da Relação de Ouro Preto. Removido para a Relação de São Paulo, em 24.12.1887. Em 1891 passou a exercer o cargo de Ministro no primeiro Tribunal de Justiça e, teve sua nomeação anulada, sendo aposentado em 1892. Exerceu a Presidência da Relação em 1889. Faleceu em 11.03.1910.

ERNESTO JÚLIO BANDEIRA DE MELLO

Nascido em São Paulo, em 06.11.1844. Bacharel em Direito pela Faculdade de Direito de São Paulo, em 1863. Foi Juiz Municipal e de Órfãos da Comarca de Bananal. Em 1873 foi designado para servir na Comarca de São João do Príncipe, no Rio de Janeiro e, em 1875, para São João da Barra e Vassouras, passando depois para a Auditoria da Guerra, na corte. Nomeado Desembargador para a Relação de São Paulo, em 27.11.1888. Aposentou-se em 03.01.1889. Faleceu em 04.10.1889.

AGOSTINHO ERMELINO DE LEÃO

Nascido em Paranaguá, Paraná, em 25.03.1834. Bacharel em Direito pela Faculdade de Direito do Recife. Foi Juiz de Direito em Olinda, Recife e, finalmente em Curitiba. Nomeado Desembargador para Relação da Bahia, em 1888. Removido para Relação de São Paulo, em 07.01.1889. Em 1891, passou a exercer o cargo de Ministro no primeiro Tribunal de Justiça e, teve sua nomeação anulada, sendo aposentado em 08.09.1892. Exerceu cargos na administração pública, entre eles o de Presidente da Província do Paraná. Faleceu em 28.05.1901.

JOSÉ MARIA DO VALLE

Nascido em Desterro, Santa Catarina, em 25.05.1835. Bacharel em Direito pela Faculdade de Direito de São Paulo. Promotor Público em Desterro, e Juiz no Rio de Janeiro e Espirito Santo. Nomeado Desembargador para Relação de Cuiabá, em 1889. Removido para Relação de São Paulo, em 30.08.1889. Em 1891, passou a exercer o cargo de Ministro no primeiro Tribunal de Justiça e, teve sua nomeação anulada, sendo aposentado em 1892. Faleceu em 29.03.1914.

JUSTINIANO BAPTISTA MADUREIRA

Bacharel em Direito pela Faculdade de Direito de São Paulo, em 1857. Desembargador, sabendo-se apenas que foi o último nomeado para a Relação de São Paulo, em 08.11.1889 e que nela permaneceu pouco tempo, sendo removido em 10.06.1890, para a Relação da Capital Federal.

FREDERICO DABNEY DE AVELAR BROTERO

Nascido em São Paulo, em 12.02.1840. Bacharel em Direito pela Faculdade de Direito de São Paulo, em 1860. Foi Promotor Público na Capital e Juiz de Direito em Goiás, removeu-se para Constituição (Piracicaba), Bananal e Itu. Nomeado Desembargador para Relação de Porto Alegre, em 1886. Removido para Relação de São Paulo, em 24.07.1890. Em 1891, passou a exercer o cargo de Ministro no primeiro Tribunal de Justiça e, teve sua nomeação anulada em 1892. Foi novamente nomeado para o novo Tribunal e, com isso acabou sendo nomeado por três vezes para o mesmo Tribunal. Exerceu o cargo de Presidente do Tribunal de Justiça de 1897 a 1900. Faleceu em 09.01.1900.

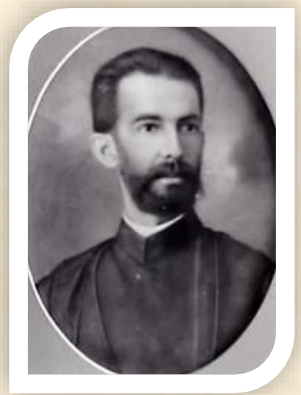

CANUTO JOSÉ SARAIVA

Nascido em Areias, em 23.09.1854. Bacharel em Direito pela Faculdade de Direito da Universidade de São Paulo, em 1875. Foi Promotor Público em Areias e Juiz Municipal em Piracicaba. Juiz de Direito em Araraquara e Sorocaba. Nomeado para o cargo de Ministro do Tribunal de Justiça, em 13.09.1892, onde exerceu o cargo de Presidente de 1902 a 1903 e, de 1907 a 1908. Em 1908, foi nomeado para o cargo de Ministro do Supremo Tribunal Federal. Faleceu em 25.05.1919.

CARLOS AUGUSTO SOUZA LIMA

Nascido em Campinas, São Paulo, em 02.01.1846. Bacharel em Direito pela Faculdade de Direito de São Paulo, em 1866. Advogado e Juiz Municipal em Campinas. Juiz de Direito em Rio Claro e Campinas. Nomeado para o cargo de Ministro do Tribunal de Justiça, em 13.09.1892. Foi Presidente do Tribunal. Pediu exoneração do cargo em 01.03.1897. Faleceu em 23.09.1900.

FRANCISCO MACHADO PEDROSA

Nascido em Água Preta, Pernambuco, em 15.08.1846. Bacharel em Direito pela Faculdade de Direito do Recife, em 1886. Foi Juiz Municipal em Lorena e Juiz de Direito em Paracuí (Goiás), São Luiz do Paraitinga e Lorena. Nomeado Desembargador da Relação, em 13.09.1892. Vitimado por uma doença grave, permaneceu no Tribunal por pouco tempo. Faleceu em 24.09.1893.

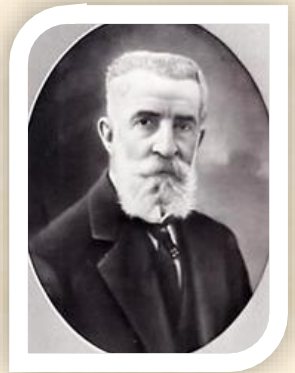

IGNÁCIO JOSÉ DE OLIVEIRA ARRUDA

Nascido em Bananal, São Paulo, em 25.01.1845. Bacharel em Direito pela Faculdade de Direito do Recife, em 1866. Foi Juiz Municipal em Campanha, Minas Gerais e Piraí, Rio de Janeiro. Juiz de Direito em Jundiaí, removido em 1887 para uma das varas da Capital. Em 1891, passou a exercer o cargo de Ministro no primeiro Tribunal de Justiça e, teve sua nomeação anulada, sendo novamente nomeado para o novo Tribunal em 13.09.1892. Foi Presidente do Tribunal em 1901. Aposentou-se em 20.01.1910. Faleceu em 10.05.1915.

JOAQUIM AUGUSTO FERREIRA ALVES

Nascido no Rio de Janeiro, em 1843. Bacharel em Direito pela Faculdade de Direito de São Paulo, em 1864. Foi Promotor Público em Niterói, Rio de Janeiro e Juiz Municipal em Atibaia, Nazaré e Mogi das Cruzes. Juiz de Direito em Franca, Bragança e na 1ª Vara da Capital. Nomeado para o cargo de Ministro do Tribunal de Justiça, em 13.09.1892. Aposentado em 06.07.1898. Faleceu em São Paulo, em 12.07.1919.

JOSÉ MACHADO PINHEIRO LIMA

Nascido em Paranaguá, Paraná, em 18.04.1847. Bacharel em Direito pela Direito pela Faculdade de Direito de São Paulo, em 1871. Foi Promotor Público na Capital e Juiz de Direito em São Carlos do Pinhal, Belém de Jundiaí (Itatiba), Itajubá, Caconde e Rio Claro. Nomeado Ministro do Tribunal de Justiça, em 13.09.1892. Exerceu a Presidência do Tribunal em 1903. Aposentou-se em 01.02.1910. Faleceu em 18.06.1917.

JOSÉ XAVIER DE TOLEDO

Nascido em Pouso Alegre, Minas Gerais, em 23.07.1846. Bacharel em Direito pela Faculdade de Direito de São Paulo, em 1866. Foi Promotor Público em Franca e Juiz Municipal em Araraquara e São Carlos. Juiz de Direito em Rio Verde, Goiás, Araraquara e Iguape. Deixou a Magistratura para exercer funções executivas no Espirito Santo e Santa Catarina. Retornou a Magistratura para exercer as funções de Juiz de Direito nas Comarcas de Piracicaba e Itapetininga. Nomeado para o cargo de Ministro do Tribunal de Justiça, em 13.09.1892, onde permaneceu por 26 anos. Foi Presidente do Tribunal em 1900, 1906 e de 1907 a 1918. Faleceu em 15.12.1918.

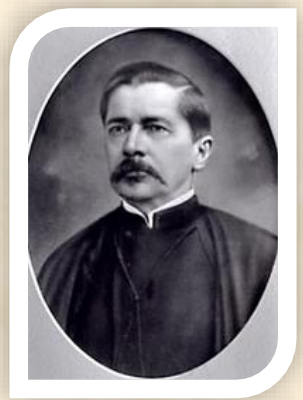

PEDRO ANTONIO DE OLIVEIRA RIBEIRO

Nascido em Varginhas, município de Laranjeiras, província de Sergipe, em 08.09.1851. Bacharel em Direito pela Faculdade de Direito do Recife, em 1871. Promotor Público e Juiz Municipal na sua cidade natal. Juiz de Direito em Montes Claros das Formigas, Minas Gerais e da Comarca de Cristina. Desempenhou o mandato de Deputado da Província de Sergipe. Nomeado para o cargo de Ministro do Tribunal de Justiça de São Paulo, em 15.09.1892. Foi presidente da Corte no ano de 1902. Nomeado para Ministro do Supremo Tribunal Federal, em 05.10.1903. Exerceu o cargo de Procurador Geral da República no período outubro de 1905 a dezembro de 1909. Faleceu em 29.06.1917.

JOSÉ ROLLIM DE OLIVEIRA AYRES

Nascido em Itapetininga, São Paulo, em 1838. Bacharel em Direito pela Faculdade de Direito de São Paulo, em 1863. Foi Juiz de Direito em Botucatu, Araraquara, São Roque, Faxina e Itu. Nomeado Ministro do Tribunal de Justiça, em 21.10.1893. Atacado por grave enfermidade requereu aposentadoria em janeiro de 1896. Faleceu em 16.01.1896.

MIGUEL DE GODOY MOREIRA E COSTA

Nascido em Pindamonhangaba, São Paulo, em 05.07.1843. Bacharel em Direito pela Faculdade de Direito de São Paulo, em 1865. Foi Juiz Municipal em Taubaté e Parati, Rio de Janeiro. Juiz de Direito em Pindamonhangaba, Areias e Guaratinguetá. Foi ainda Juiz da 2ª Vara Cível e Comercial da Comarca da Capital. Nomeado Ministro do Tribunal de Justiça, em 03.01.1896. Aposentou-se em outubro de 1903. Faleceu em 25.12.1915.

JOSÉ PEDRO MARCONDES CESAR

Nascido em Pindamonhangaba, São Paulo, em 17.08.1837. Bacharel em Direito pela Faculdade de Direito de São Paulo, em 1866. Foi Promotor Público em Ubatuba e Juiz Municipal em Cunha, Parati e Lorena. Juiz de Direito nas Províncias do Espírito Santo, Santa Catarina e São Paulo. Nomeado Ministro do Tribunal de Justiça, em 04.01.1896. Aposentou-se em outubro de 1902. Faleceu em 31.10.1908.

VIRGÍLIO DE SIQUEIRA CARDOSO

Nascido em Jacareí, São Paulo, em 31.05.1835. Bacharel em Direito pela Faculdade de Direito de São Paulo, em 1857. Foi Promotor Público em Jacareí e Juiz Municipal em São José dos Campos. Juiz de Direito em Paraibuna, Rio Claro, Rio Preto e Taubaté. Em 1891, foi nomeado Desembargador na Relação de Cuiabá. Nomeado Ministro do Tribunal de Justiça de São Paulo, em 07.01.1896. Aposentou-se em 02.06.1900. Faleceu em 01.11.1909.

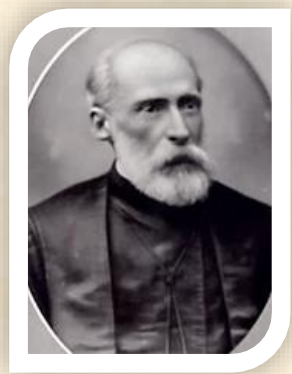

AUGUSTO DE COUTO DELGADO

Nascido no Rio de Janeiro, em 28.07.1848. Bacharel em Direito pela Faculdade de Direito de São Paulo, em 1869. Foi Promotor Público em Jacareí e Juiz Municipal. Foi Juiz de Direito em Imperatriz, Goiás, Jaú e Jundiaí. Nomeado Ministro do Tribunal de Justiça de São Paulo, em 27.01.1896. Ocupou a Presidência do Tribunal no ano de 1905. Aposentou-se em 17.02.1914. Faleceu em 10.08.1914.

JOSÉ CUSTÓDIO DA CUNHA CANTO

Nascido em Mogi-Mirim, São Paulo, em 20.01.1848. Bacharel em Direito pela Faculdade de Direito de São Paulo, em 1868. Foi Promotor Público em Mogi-Mirim e Juiz Municipal em Caconde e Mococa. Juiz de Direito em Espirito Santo do Pinhal e Areias. Nomeado Ministro do Tribunal de Justiça de São Paulo, em 18.03.1897. Aposentou-se em 17.02.1914. Faleceu em 27.04.1933.

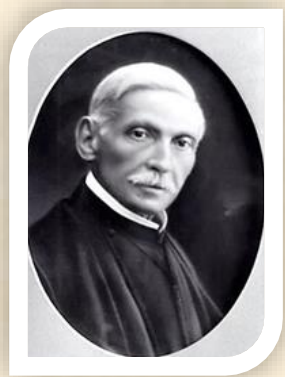

FRANCISCO DA SILVA SALDANHA

Bacharel em Direito pela Faculdade de Direito do Recife. Foi Juiz de Direito em Arraias, Goiás, Itapetininga e Araras. Nomeado Ministro do Tribunal de Justiça de São Paulo, em 26.07.1898. Exerceu a Presidência do Tribunal em 1918. Faleceu em 01.11.1921. Sua biblioteca particular, com 3.200 volumes, foi adquirida para a formação da Biblioteca do Tribunal de Justiça de São Paulo, em 1922.

ANTONIO CÂNDIDO DE ALMEIDA E SILVA

Nascido em Batatais, São Paulo, em 24.01.1845. Bacharel em Direito pela Faculdade de Direito de São Paulo, em 1868. Foi Promotor Público e Juiz Municipal em Paraibuna. Juiz de Direito em Faxina (Itapeva) e Tatuí. Nomeado Ministro do Tribunal de Justiça de São Paulo, em 02.05.1900. Aposentou-se em 1919. Faleceu em 22.04.1930.

ANTONIO PAULINO SOARES DE SOUZA

Nascido no Rio de Janeiro, em 13.01.1844. Bacharel em Direito pela Faculdade de Direito de São Paulo, em 1865. Foi Juiz de Direito em Queluz e da Vara Comercial da Corte. Nomeado Ministro do Tribunal de Justiça de São Paulo, em 11.08.1900. Aposentou-se em 1910. Foi Deputado Provincial. Faleceu em 24.12.1911.

ANTONIO FERREIRA FRANÇA

Nascido em Salvador, Bahia, em 25.03.1848. Bacharel em Direito pela Faculdade de Direito de São Paulo, em 1858. Foi Promotor Público em Rezende. Juiz de Direito Substituto na Corte, Jequitaí (Minas Gerais), Japaratuba (Sergipe), Bananal e Areias. Nomeado Ministro do Tribunal de Justiça de São Paulo, em 10.12.1900. Aposentou-se em 20.11.1914. Faleceu em 14.01.1915.

JUVENAL MALHEIROS DE SOUZA MENEZES

Nascido em Paraibuna, São Paulo, em 08.10.1860. Bacharel em Direito pela Faculdade de Direito de São Paulo, em 1886. Foi Promotor Público. Juiz de Direito em Santos e na Comarca da Capital. Ministro do Tribunal de Justiça de São Paulo, em 10.12.1900. Aposentou-se em 28.05.1912.

MIGUEL JOSÉ DE BRITO BASTOS

Nascido em Recife, Pernambuco, em 06.03.1859. Bacharel em Direito pela Faculdade de Direito do Recife, em 1858. Foi Juiz Municipal em Jundiaí e Juiz de Direito em Jaboticabal, São Carlos e Rio Claro. Nomeado Ministro do Tribunal de Justiça de São Paulo, em 10.12.1900. Aposentou-se em 05.04.1922. Faleceu em 22.05.1942.

ANTONIO BAPTISTA DE CAMPOS PEREIRA

Nascido em São Fidélis, Rio de Janeiro, em 31.01.1855. Bacharel em Direito pela Faculdade de Direito de São Paulo, em 1880. Foi Promotor Público em Limeira. Juiz de Direito em Amparo. Nomeado Ministro do Tribunal de Justiça de São Paulo, em 20.10.1902. Exerceu a Presidência do Tribunal no ano de 1924. Faleceu em 02.09.1931.

JOÃO THOMAZ DE MELLO ALVES

Nascido no Rio de Janeiro, em 02.12.1861. Bacharel em Direito pela Faculdade de Direito da Universidade de São Paulo, em 1880. Foi Promotor Público em Sergipe e Juiz de Direito em Itu, Capivari e Capital. Nomeado Ministro do Tribunal de Justiça de São Paulo, em 26.10.1903. Faleceu em 12.07.1907.

ARLINDO ERNESTO FERREIRA GUERRA

Nascido em São Luiz do Paraitinga, São Paulo, em 23.03.1859. Bacharel em Direito pela Faculdade de Direito de São Paulo, em 1881. Foi Advogado, Promotor Público em Bananal, Juiz Municipal em São Bento do Sapucaí e Juiz de Direito em Pirassununga e Capital. Nomeado Ministro do Tribunal de Justiça de São Paulo, em 03.11.1903. Faleceu em 29.10.1907.

BENEDICTO PHILADELPHO DE CASTRO

Nascido em São Luiz do Paraitinga, São Paulo, em 28.08.1856. Bacharel em Direito pela Faculdade de Direito da Universidade de São Paulo, em 1880. Foi Promotor Público em Mogi-Mirim e Juiz Municipal em Cajuru e São João da Boa Vista. Juiz de Direito em Franca, Jundiaí e Capivari. Nomeado Ministro do Tribunal de Justiça de São Paulo, em 09.08.1907. Foi Presidente do Tribunal no ano de 1925. Faleceu em 01.02.1929.

AUGUSTO MEIRELLES REIS

Nascido em Guaratinguetá, São Paulo, em 27.06.1865. Bacharel em Direito pela Faculdade de Direito de São Paulo, em 1886. Foi Promotor Público em Guaratinguetá e Juiz Municipal em Queluz. Juiz de Direito em São Manoel e Capital. Nomeado Ministro do Tribunal de Justiça de São Paulo, em 07.11.1907. Aposentou-se em 04.02.1921. Faleceu em 10.02.1944.

PRIMITIVO DE CASTRO RODRIGUES SETTE

Nascido em Crato, no Ceará, em 11.06.1862. Bacharel em Direito pela Faculdade de Direito de São Paulo, em 1885. Foi Promotor Público em São José dos Campos e Franca. Juiz de Direito em Ituverava, Patrocínio do Sapucaí e Santos. Nomeado Ministro do Tribunal de Justiça de São Paulo, em 27.07.1908. Aposentou-se em 02.10.1916. Faleceu em 27.03.1945.

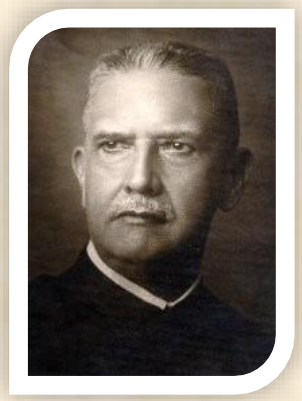

FIRMINO ANTONIO DA SILVA WHITAKER FILHO

Nascido em São Paulo, em 13.03.1866. Bacharel em Direito pela Faculdade de Direito de São Paulo, em 1886. Foi Promotor Público em Lençóis Paulista e Tatuí. Juiz Municipal em Mogi-Mirim e Juiz de Direito da mesma Comarca. Nomeado Ministro do Tribunal de Justiça de São Paulo, em 29.07.1910. Foi Presidente do Tribunal em 1921, sendo reeleito por três vezes. Aposentou-se em maio de 1925. Depois de aposentado, em 1927, foi nomeado Ministro do Supremo Tribunal Federal, onde permanece até 1934. Faleceu, em 21.12.1934.

CLEMENTINO DE SOUZA E CASTRO

Nascido em São Paulo, em 04.01.1850. Bacharel em Direito pela Faculdade de Direito de São Paulo, em 1878. Exerceu a advocacia, por quatro anos. Foi Juiz Substituto em São Paulo e Juiz de Direito em Avaré e Capital. Nomeado Ministro do Tribunal de Justiça de São Paulo, em 30.07.1910. Aposentou-se em 06.06.1915. Faleceu em 13.10.1929.

GABRIEL GOMIDE

Nascido em São Paulo, em 22.01.1856. Bacharel em Direito pela Faculdade de Direito de São Paulo, em 1882. Foi Promotor Público em São Sebastião e Juiz de Direito em Tatuí e Itapetininga. Nomeado Ministro do Tribunal de Justiça de São Paulo, em 30.07.1910. Aposentou-se em 24.04.1914. Faleceu em 18.12.1917.

LUIZ PÔRTO MORETZSOHN DE CASTRO

Nascido em São Paulo, em 02.11.1861. Bacharel em Direito pela Faculdade de Direito de São Paulo, em 1882. Exerceu a advocacia, por dois anos. Foi Juiz Municipal em Xiririca e Apiaí e Santos. Nomeado Ministro do Tribunal de Justiça de São Paulo, em 03.08.1912. Aposentou-se em 09.09.1918. Faleceu em 24.04.1941.

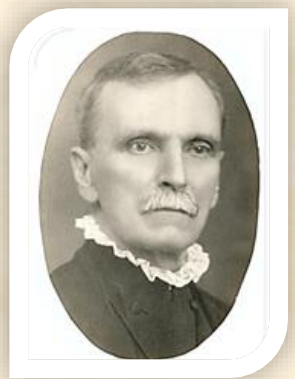

JOÃO BAPTISTA PINTO DE TOLEDO

Nascido em Itu, São Paulo, em 20.05.1861. Bacharel em Direito pela Faculdade de Direito de São Paulo, em 1886. Foi Promotor Público em Botucatu e Juiz Municipal em Belém do Descalvado. Juiz Substituto na Capital e Juiz de Direito em Piracicaba, Campinas e Capital. Nomeado Ministro do Tribunal de Justiça de São Paulo, em 01.07.1914. Eleito Presidente do Tribunal no ano de 1926, e Corregedor Geral da Justiça de 1929 a 1930. Aposentou-se em 11.06.1935. Faleceu em 31.07.1940.

URBANO MARCONDES DE MOURA

Nascido em Guaratinguetá, São Paulo, em 09.01.1865. Bacharel em Direito pela Faculdade de Direito de São Paulo, em 1887. Foi Juiz de Direito em Lorena e Capital. Nomeado Ministro do Tribunal de Justiça de São Paulo, em 01.07.1914. Eleito Presidente do Tribunal no ano de 1927. Aposentou-se em 06.03.1934. Faleceu em 10.07.1952.

JOSÉ SORIANO DE SOUZA FILHO

Nascido em Recife, Pernambuco, em 08.12.1863. Bacharel em Direito pela Faculdade de Direito de Recife, em 1884. Promotor Público de Nazaré, Pernambuco. Juiz de Direito em Santos, Uberaba (Minas Gerais), Jaú, e Campinas. Nomeado Ministro do Tribunal de Justiça de São Paulo, em 11.12.1914. Nomeado para o Supremo Tribunal Federal, em 1927. Aposentou-se em 30.05.1932. Faleceu em 06.10.1938.

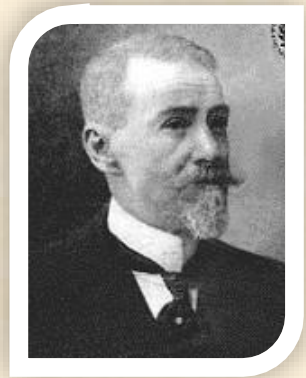

VICENTE DE CARVALHO

Nascido em Santos, São Paulo, em 05.04.1866. Bacharel em Direito pela Faculdade de Direito de São Paulo, em 1886. Foi Jornalista, Deputado Estadual e Secretário do Interior. Juiz de Direito na Capital. Nomeado Ministro do Tribunal de Justiça de São Paulo, em 15.12.1914. Aposentou-se em maio de 1920. Foi membro da Academia Paulista e Brasileira de Letras. Faleceu em 24.04.1924.

VICENTE DE MORAES MELLO JÚNIOR

Nascido em Recife, Pernambuco, em 25.03.1862. Bacharel em Direito pela Faculdade de Direito do Recife. Foi Juiz Municipal de Iguape e Lorena. Juiz de Direito em Guaratinguetá e Tietê. Nomeado Ministro do Tribunal de Justiça de São Paulo, em 20.08.1915. Aposentou-se em 09.10.1920. Faleceu em 27.11.1925.

OCTAVIANO DA COSTA VIEIRA

Bacharel em Direito pela Faculdade de Direito da Universidade de São Paulo, em 1890. Ingressou na Magistratura em 27.10.1894 atuou em Santa Cruz das Palmeiras, São José dos Campos e São Carlos. Nomeado Ministro do Tribunal de Justiça de São Paulo, em 31.10.1916. Aposentou-se em 31.07.1923.

LUIZ AYRES DE ALMEIDA FREITAS

Nascido em Salvador, Bahia, em 14.06.1865. Bacharel em Direito pela Faculdade de Direito do Recife, em 1887. Foi Juiz Municipal em Botucatu e São Manuel. Juiz de Direito em Botucatu e Capital na 2ª Vara Criminal da Capital. Nomeado Ministro do Tribunal de Justiça de São Paulo, em 17.09.1918. Foi Presidente do Tribunal no ano de 1928. Faleceu em 09.10.1941.

MANOEL DA COSTA MANSO

Nascido em Pindamonhangaba, São Paulo, em 23.08.1876. Bacharel em Direito pela Faculdade de Direito de São Paulo, em 1895. Foi Advogado em Mogi-Mirim e Juiz de Direito em Casa Branca, por 15 anos. Nomeado Ministro do Tribunal de Justiça de São Paulo, em 30.12.1918. Procurador Geral do Estado. Presidente do Tribunal de Justiça, eleito para o biênio 1932/1933. Nomeado Ministro do Supremo Tribunal Federal, em julho de 1933. Aposentou-se em 03.05.1939. Faleceu em 28.05.1957.

ELIZEU GUILHERME CHRISTIANO

Nascido em Jaguari, Minas Gerais, em 19.07.1864. Bacharel em Direito pela Faculdade de Direito de São Paulo, em 1886. Foi Juiz Municipal em Itapetininga e Juiz de Direito em Bagagem (Minas Gerais), São José do Rio Pardo, Araraquara, Belém do Descalvado e Ribeirão Preto. Nomeado Ministro do Tribunal de Justiça de São Paulo, em 20.12.1919. Foi Procurador Geral do Estado, em 1927. Presidente do Tribunal, eleito para o ano de 1929. Aposentou-se em dezembro de 1930. Faleceu em 25.08.1945.

MANOEL POLYCARPO MOREIRA DE AZEVEDO JÚNIOR

Nascido em Recife, Pernambuco, em 27.03.1867. Bacharel em Direito pela Faculdade de Direito do Recife. Foi Promotor Público em Mogi das Cruzes e Juiz Municipal. Juiz de Direito em Boa Vida das Pedras (Itápolis), Franca, Mogi-Mirim, Ribeirão Preto e Capital. Nomeado Ministro do Tribunal de Justiça de São Paulo, em 31.07.1920. Foi Procurador Geral do Estado, em 1927. Presidente do Tribunal, eleito nos anos de 1930 e 1931. Aposentado compulsoriamente em março de 1935. Faleceu em 01.10.1952.

MIGUEL DE GODOY MOREIRA E COSTA SOBRINHO

Nascido em Pindamonhangaba, São Paulo, em 09.04.1865. Bacharel em Direito pela Faculdade de Direito de São Paulo, em 1887. Foi Promotor Público em São Simão e Juiz de Órfãos em Brotas. Juiz de Direito em Bariri, Belém do Decalvado, São José dos Campos, Jundiaí e São Manuel. Nomeado Ministro do Tribunal de Justiça de São Paulo, em 20.10.1920. Eleito Presidente do Tribunal, para o exercício de 1931, não aceitou o cargo, pois havia requerido aposentadoria. Faleceu em 04.08.1935.

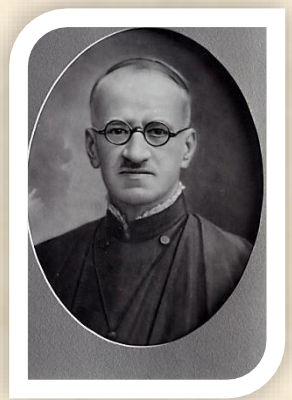

FRANCISCO DE PAULA E SILVA

Bacharel em Direito pela Faculdade de Direito do Recife, em 1891. Foi Promotor Público em Santo Antônio da Cachoeira (Piracaia) e Juiz de Direito em Bariri, Dois Córregos e Santos. Nomeado Ministro do Tribunal de Justiça de São Paulo, em 08.08.1921. Eleito Presidente do Tribunal, em setembro de 1933, em razão da promoção do Presidente Manoel da Costa Manso para o Supremo Tribunal Federal, tendo sido reeleito para os anos de 1934 e 1935. Aposentou-se em 09.07.1935. Faleceu em 07.03.1956.

JÚLIO CESAR DE FARIA

Nascido em Caetité, Bahia, em agosto de 1873. Bacharel em Direito pela Faculdade de Direito do Recife, em 1893. Foi Promotor Público em Bariri e São Carlos do Pinhal e Juiz de Direito em Ituverava, Descalvado, São Manuel e Capital. Nomeado Ministro do Tribunal de Justiça de São Paulo, em 11.11.1921. Eleito Presidente do Tribunal, para os anos de 1936 e 1937. Aposentou-se em 27.06.1938. Faleceu em 20.03.1958.

ANTONIO JOSÉ DA COSTA E SILVA

Nascido em São Paulo, em 28.02.1866. Bacharel em Direito pela Faculdade de Direito de São Paulo, em 1888. Foi Advogado em Amparo e Caeté (Minas Gerais). Juiz de Direito em Caconde, São Simão e Santos. Nomeado Ministro do Tribunal de Justiça de São Paulo, em 02.01.1922. Aposentou-se em 24.11.1930. Faleceu em 08.07.1942.

GASTÃO DE SOUZA MESQUITA

Nascido em Itu, São Paulo, em 26.04.1858. Bacharel em Direito pela Faculdade de Direito de São Paulo, em 1884. Foi Juiz Municipal em Limeira e Juiz de Direito na Capital. Nomeado Ministro do Tribunal de Justiça de São Paulo, em 08.04.1922. Aposentou-se em 02.02.1928. Faleceu no Rio de Janeiro, a 28.08.1929.

JOÃO BATISTA MARTINS DE MENEZES

Nascido em São Paulo, em 16.11.1860. Bacharel em Direito pela Faculdade de Direito de São Paulo, em 1884. Foi Promotor Público em Paranaguá (Paraná) e Pindamonhangaba. Juiz Municipal em Socorro. Juiz de Direito em Barretos e Capital. Nomeado Ministro do Tribunal de Justiça de São Paulo, em 13.08.1923. Aposentou-se em 03.12.1930. Faleceu em 16.01.1936.

FRANCISCO CARDOSO DE SOUZA RIBEIRO

Nascido em Cachoeira, São Paulo, em 17.05.1876. Bacharel em Direito pela Faculdade de Direito de São Paulo, em 1896. Foi Promotor Público em Nuporanga e Pindamonhangaba. Juiz de Direito em Campos Novos de Paranapanema, Santa Cruz do Rio Pardo, Taubaté, Atibaia, Campinas e Capital. Nomeado Ministro do Tribunal de Justiça de São Paulo, em 21.05.1925. Em 18.04.1927 foi nomeado Ministro do Supremo Tribunal Federal. Faleceu em 16.05.1932.

AFONSO JOSÉ DE CARVALHO

Nascido em São Bento do Sapucaí, São Paulo, em 04.03.1868. Bacharel em Direito pela Faculdade de Direito de São Paulo, em 1889. Foi Promotor Público em Atibaia. Juiz de Direito em São Bento do Sapucaí, Franca, Piracaia, Santos e Capital. Nomeado Desembargador do Tribunal de Justiça de São Paulo, em 03.06.1927. Presidente do Tribunal Regional Eleitoral em 1932/1933. Presidente do Tribunal de Justiça de São Paulo, em 1935. Aposentou-se em 04.02.1936. Faleceu em 20.09.1952.

RAPHAEL MARQUES CANTINHO

Nascido em São Paulo, em 21.12.1868. Bacharel em Direito pela Faculdade de Direito de São Paulo, em 1884. Foi Juiz de Direito em Piracicaba, durante 35 anos, e Capital. Foi Diretor do Fórum Cível. Nomeado Desembargador (nova denominação) do Tribunal de Justiça de São Paulo, em 10.06.1927.

ACHILES DE OLIVEIRA RIBEIRO

Nascido em Laranjeiras, Sergipe, em 15.04.1872. Bacharel em Direito pela Faculdade de Direito do Recife. Foi Promotor Público em Vila Bela. Juiz de Direito em Santo Antônio da Cachoeira (Piracaia), Rio Claro e Capital. Nomeado Ministro do Tribunal de Justiça de São Paulo, em 28.12.1927. Foi eleito Presidente do Tribunal, em 1937, para o término do biênio e reeleito para período de 1938/1939. Aposentou-se em 12.04.1940. Faleceu em 07.01.1947.

FRANCISCO DE BORJA MACEDO COUTO

Nascido no Rio Grande do Sul, em 02.12.1869. Bacharel em Direito pela Faculdade de Direito de São Paulo, em 1890. Foi Promotor Público em Jaú. Juiz de Direito de Iguape, Araraquara e Capital. Nomeado Ministro (volta do antigo nome) do Tribunal de Justiça de São Paulo, em 28.12.1927. Faleceu em 06.05.1928.

ANTONINO DO AMARAL VIEIRA

Nascido em Itapetininga, São Paulo, em 25.08.1865. Bacharel em Direito pela Faculdade de Direito de São Paulo, em 1890. Promotor Público e Juiz Municipal em São Manuel. Juiz de Direito em Avaré, Tietê, Tatuí, Sertãozinho, Piraju, Rio Preto e Capital. Nomeado Ministro do Tribunal de Justiça de São Paulo, em 11.05.1928. Aposentou-se em 01.02.1934. Faleceu em 07.01.1947.

ADALBERTO GARCIA DA LUZ

Nascido em Batatais, São Paulo, em 1871. Bacharel em Direito pela Faculdade de Direito de São Paulo, em 1898. Foi Promotor Público em Tatuí e Capital. Juiz de Direito. Nomeado Ministro do Tribunal de Justiça de São Paulo, em 21.05.1928. Aposentou-se em 11.12.1930. Faleceu em 22.01.1940.

EDUARDO DE CAMPOS MAIA

Nascido em Rezende, Rio de Janeiro, em 26.03.1866. Bacharel em Direito pela Faculdade de Direito de São Paulo, em 1891. Foi Promotor Público em Itatiba. Juiz de Direito em Silveiras, Cachoeira, Pindamonhangaba, Campinas e Capital. Nomeado Ministro do Tribunal de Justiça de São Paulo, em 31.07.1929. Faleceu em 27.01.1935.

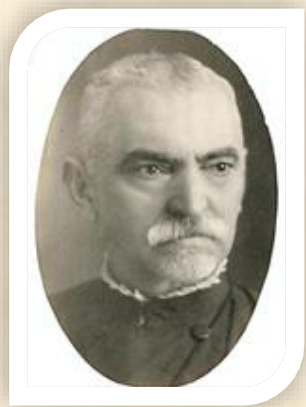

JOAQUIM CELIDÔNIO GOMES DOS REIS

Nascido em Areias, São Paulo, em 20.04.1869. Bacharel em Direito pela Faculdade de Direito de São Paulo, em 1890. Juiz Municipal em Batatais no período de 1891/1892. Ingressou na Magistratura em 03.10. 1907 atuou em Patrocínio do Sapucaí, Dois Córregos, Jacareí e Capital. Nomeado Ministro do Tribunal de Justiça de São Paulo, em 27.11.1930, onde exerceu o cargo de Corregedor Geral da Justiça de 1930 a 1934. Aposentou-se em 26.11.1934. Faleceu em 17.08.1965.

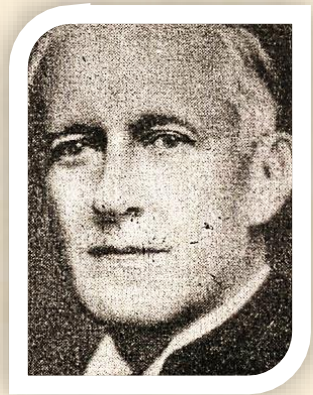

LAUDO FERREIRA DE CAMARGO

Nascido em Amparo, São Paulo, em 17.04.1881. Bacharel em Direito pela Faculdade de Direito de São Paulo, em 1902. Promotor Público em 28.04.1905. Ingressou na Magistratura em 19.11.1910. Atuou em Itaporanga, Cajuru, São Simão, Ribeirão Preto, Santos e Capital. Foi Diretor do Palácio da Justiça, em 27.10.1930. Nomeado Ministro do Tribunal de Justiça de São Paulo, em 27.11.1930. Assumiu o cargo de Interventor do Estado, por Decreto de 24.07.1931, permanecendo até 13.11.1931. Assumiu o cargo de Governador do Estado de São Paulo, de 27.07.1931 a 13.11.1931. Nomeado Ministro do Supremo Tribunal Federal, em 30.05.1932. Aposentou-se em 17.04.1951. Faleceu em 21.07.1963.

ANTÔNIO HERMÓGENES ALTENFELDER SILVA

Nascido em Angra dos Reis, Rio de Janeiro, em 03.09.1874. Bacharel em Direito pela Faculdade de Direito de São Paulo, em 1895. Promotor Público em 26.11.1896. Ingressou na Magistratura em 01.07.1901. Atuou em Areias, Jacareí, Jaú e Capital. Nomeado Ministro do Tribunal de Justiça de São Paulo, em 04.12.1930. Aposentou-se em 14.12.1937. Faleceu em 06.11.1941.

MANUEL CARLOS DE FIGUEIREDO FERRAZ

Nascido em Cajuru, São Paulo, em 25.02.1885. Bacharel em Direito pela Faculdade de Direito de São Paulo, em 1909. Foi Promotor Público em Xiririca, Araraquara e 3º Promotor Interino da Capital. Juiz de Direito em Xiririca, Ituverava, Taquaritinga, Ribeirão Preto e Capital. Nomeado Ministro do Tribunal de Justiça de São Paulo, em 13.12.1930. Em 1931 exerceu o cargo de Procurador do Estado. Foi Secretário da Justiça, em 1932. De 1935 a 1938, foi Corregedor Geral da Justiça e Presidente do Tribunal, de 21.10.1940 a dezembro de 1943. Aposentou-se em 01.03.1955. Faleceu em 24.04.1967.

MÁRIO MASAGÃO

Nascido em São Carlos, São Paulo, em 08.10.1899. Bacharel em Direito pela Faculdade de Direito de São Paulo, em 1919. Foi Advogado na Capital. Nomeado Ministro do Tribunal de Justiça de São Paulo, em 13.12.1930. Em 1933 foi chamado para ocupar o cargo de Secretário da Justiça. Aposentou-se em 07.02.1956. Faleceu em 12.11.1979.

SYLVIO PORTUGAL

Nascido em Niterói, Rio de Janeiro, em 08.10.1890. Bacharel em Direito pela Faculdade de Direito da Universidade de São Paulo. Advogado. Nomeado Ministro do Tribunal de Justiça de São Paulo, em 13.12.1930, onde exerceu o cargo de Vice-Presidente no biênio 1934/1935. Presidente do Tribunal Regional Eleitoral. Solicitou exoneração do Tribunal para ocupar o cargo de Secretário da Justiça do Estado. Foi nomeado novamente pelo Tribunal de Justiça de São Paulo, em 1937, mas recusou esta segunda nomeação; foi o único na história da Corte de Justiça de São Paulo a ser nomeado duas vezes para servir no Tribunal. Faleceu em 18.06.1945.

ANTONIO RIBEIRO JUNQUEIRA SOBRINHO

Nascido em Queluz, em São Paulo, em 18.09.1875. Bacharel em Direito pela Faculdade de Direito de São Paulo, em 1902. Foi Promotor Público em Queluz e Mogi-Mirim. Juiz de Direito em Cananeia, Pirassununga, Guaratinguetá e Capital. Em janeiro de 1931, foi nomeado Diretor do Palácio da Justiça. Nomeado Ministro do Tribunal de Justiça de São Paulo, em 21.01.1931. Aposentou-se em 08.02.1935. Faleceu em 19.06.1965.

ARTHUR CESAR DA SILVA WHITAKER

Nascido em São Paulo, em 21.10.1872. Bacharel em Direito pela Faculdade de Direito de São Paulo, em 1894. Foi Promotor Público em Itapira e Amparo. Juiz de Direito em Cajuru, Mogi-Mirim, Campinas, Santos e Capital. Nomeado Ministro do Tribunal de Justiça de São Paulo, em 21.01.1931. Foi Presidente do Tribunal Regional Eleitoral, no período de 1935/1939. Eleito Presidente do Tribunal no exercício de 1940. Aposentou-se em 18.10.1940. Faleceu em 30.08.1950.

ABEILARD DE ALMEIDA PIRES

Nascido em Rio Grande, Rio Grande do Sul, em 26.09.1872. Bacharel em Direito pela Faculdade de Direito de São Paulo, em 1896. Foi Promotor Público em Araras e São Manuel. Juiz de Direito em São Manuel, Campinas, Jundiaí e Capital. Em janeiro de 1931, foi nomeado Diretor do Fórum Criminal. Em 1928, foi o primeiro a transferir os trabalhos criminais, realizando uma sessão do Júri no Palácio da Justiça, ainda inacabado. Nomeado Ministro do Tribunal de Justiça de São Paulo, em 26.11.1932. Aposentou-se em 03.12.1937. Faleceu em 17.02.1941.

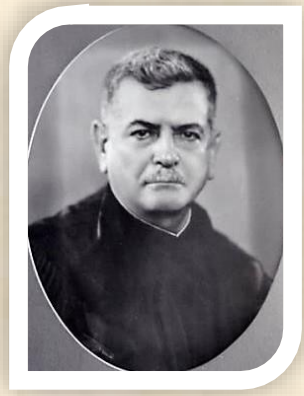

THEODOMIRO DE TOLEDO PIZA

Nascido em São Carlos, São Paulo, em 23.03.1878. Bacharel em Direito pela Faculdade de Direito de São Paulo, em 1902. Promotor Público em 10.12.1903. Atuou na cidade de Atibaia. Ingressou na Magistratura em 28.12.1912. Atuou em Campos Novos de Paranapanema, Ribeirão Bonito, São Carlos e Capital. Nomeado Ministro do Tribunal de Justiça de São Paulo, em 15.09.1933. Foi Presidente do Tribunal no biênio 1944/1945. Aposentou-se em 02.05.1944. Faleceu em 12.10.1944.

MÁRIO GUIMARÃES

Nascido em São Paulo, em 20.03.1889. Bacharel em Direito pela Faculdade de Direito de São Paulo, em 1909. Promotor Público em 14.07.1914. Atuou em Sarapuí, Apiaí, Araraquara, Espirito Santo do Pinhal e Franca. Ingressou na Magistratura em 26.05.1919. Atuou em Jambeiro, Itatiba, Rio Preto e Capital. Nomeado Ministro do Tribunal de Justiça de São Paulo, em 23.03.1934, onde exerceu os cargos de Vice-Presidente eleito para o biênio 1944/1945. Presidente do Tribunal nos biênios 1944/1945 e 1946/1947. Presidiu ainda o Tribunal Regional Eleitoral, em 1945, cumulativamente. Em 28.05.1951 tomou posse como Ministro do Supremo Tribunal Federal. Aposentou-se em 10.04.1956. Faleceu em 25.09.1976.

VICENTE MAMEDE DE FREITAS JÚNIOR

Nascido em São Paulo, em 30.06.1883. Bacharel em Direito pela Faculdade de Direito de São Paulo, em 1905. Foi Promotor Público em Campos Novos de Paranapanema. Juiz de Direito em São Sebastião, Pitangueiras, São Carlos, Campinas e Capital. Nomeado Ministro do Tribunal de Justiça de São Paulo, em 11.04.1934, onde exerceu o cargo de Corregedor Geral da Justiça, no biênio 1938/1941. Aposentou-se em 16.09.1941. Faleceu em 18.09.1959.

THEODOMIRO DIAS

Nascido em Itapetininga, São Paulo, em 27.10.1886. Bacharel em Direito pela Faculdade de Direito de São Paulo, em 1907. Foi Advogado e entrou para a Corte de Apelação de São Paulo (nova denominação dada ao Tribunal pela Constituição de 1934), tomando posse como Desembargador, em 12.02.1935. Presidente do Tribunal, eleito para o biênio 1948/1949. Aposentou-se em 12.11.1956. Faleceu em 15.11.1968.

ALCIDES DE ALMEIDA FERRARI

Nascido em Botucatu, São Paulo, em 11.02.1888. Bacharel em Direito pela Faculdade de Direito de São Paulo, em 1907. Foi Promotor Público de Botucatu. Juiz de Direito em Faxina (Itapeva), Itaporanga, Capivari, Itapetininga e Capital. Nomeado Desembargador para Corte de Apelação, em 20.02.1935. Foi Presidente da Corte, eleito para biênio 1949/1951. Aposentou-se em 26.01.1955. Faleceu em 28.10.1969.

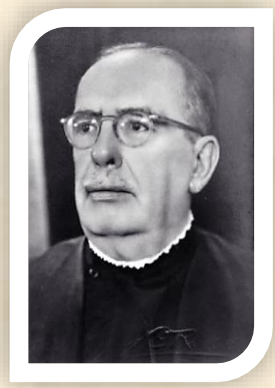

MÁRCIO PEREIRA MUNHOZ

Nascido em São Paulo, em 07.05.1886. Bacharel em Direito pela Faculdade de Direito da Universidade de São Paulo, em 1907. Promotor Público de Pindamonhangaba, Araraquara e Capital. Nomeado Desembargador para Corte de Apelação, em 02.05.1935. Aposentado em 24.09.1938, sendo a aposentadoria convertida em disponibilidade, em 1943. Retornou ao Tribunal, onde exerceu o cargo de Corregedor Geral da Justiça em 1952/1953. Aposentou-se em 30.04.1956. Faleceu em 11.08.1961.

ANTÃO DE SOUZA MORAES

Nascido em Campinas, São Paulo, em 25.06.1887. Bacharel em Direito pela Faculdade de Direito da Universidade de São Paulo, em 1908. Promotor Público em 15.09.1910. Atuou em Campinas. Procurador da Junta Comercial de São Paulo em 11.11.1926. Nomeado Desembargador para Corte de Apelação, em 13.05.1935. Aposentou-se em 30.12.1940. Faleceu em 12.07.1974.

FRANCISCO MEIRELLES DOS SANTOS

Nascido em Baependi, Minas Gerais, em 27.07.1883. Bacharel em Direito pela Faculdade de Direito da Universidade de São Paulo, em 1907. Promotor Público em 18.04.1912. Atuou em Santa Rita do Passa Quatro. Ingressou na Magistratura em 1918. Atuou em Cananéia, Agudos, Araras e Capital. Nomeado Desembargador para Corte de Apelação, em 13.05.1935, onde exerceu o cargo de Presidente, no biênio 1952/1953. Aposentou-se em 27.07.1953. Faleceu em 18.02.1966.

JOÃO MARCELINO GONZAGA

Nascido em Iguape, São Paulo, em 07.08.1892. Bacharel em Direito pela Faculdade de Direito de São Paulo, em 1914. Foi Delegado de Polícia em Itararé e Advogado em Taquaritinga. Juiz de Direito em Campinas, Apiaí, Pirajuí, Mogi-Mirim e Capital. Nomeado Desembargador para Corte de Apelação, em 13.05.1935. Foi Corregedor Geral da Justiça, de 1948 a 1949 e Presidente da Corte, de 1957 a 1959. Aposentou-se em 10.03.1961. Faleceu em 27.03.1986.

JOAQUIM CÂNDIDO DE AZEVEDO MARQUES

Nascido em São Paulo, em 17.08.1884. Bacharel em Direito pela Faculdade de Direito de São Paulo, em 1905. Promotor Público. Juiz de Direito em Bananal, São Manuel, São José dos Campos, Botucatu e Capital. Nomeado Desembargador para Corte de Apelação, em 13.05.1935. Aposentou-se em 15.07.1953. Faleceu em 06.03.1964.

LUIZ GONZAGA DE MACEDO VIEIRA

Nascido em São Paulo, em 02.08.1891. Bacharel em Direito pela Faculdade de Direito de São Paulo, em 1912. Advogado. Juiz de Direito em Ribeirão Preto, Araçatuba, Catanduva, Assis e Capital. Nomeado Desembargador para Corte de Apelação, em 13.05.1935. Aposentou-se em 01.04.1952. Faleceu em 21.01.1961.

MANOEL GOMES DE OLIVEIRA

Nascido em Pouso Alegre, Minas Gerais, em 06.07.1887. Bacharel em Direito pela Faculdade de Direito de São Paulo, em 1911. Foi Delegado de Polícia em Piedade. Promotor Público em Atibaia e Bebedouro. Juiz de Direito em Mogi das Cruzes, Paraibuna, Taquaritinga, Jaú e Capital. Nomeado Desembargador para Corte de Apelação, em 13.05.1935. Eleito Presidente do Tribunal para o biênio 1952/1953 e reeleito para o biênio 1954/1955. Aposentou-se em 30.11.1955. Faleceu em 27.01.1980.

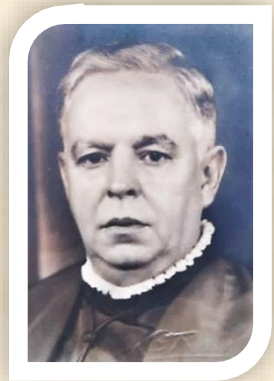

PAULO COLOMBO PEREIRA DE QUEIROZ

Nascido em São Paulo, em 12.10.1891. Bacharel em Direito pela Faculdade de Direito de São Paulo, em 1911. Foi Delegado de Polícia em Piedade. Promotor Público em Cuiabá, Mato Grosso. Secretário Geral do Estado do Mato Grosso. Advogou de 1917 a 1924. Curador de Órfãos e Ausentes na Comarca de São Paulo. Juiz de Direito em Campinas. Nomeado Desembargador para Corte de Apelação, em 13.05.1935, pelo quinto constitucional. Aposentou-se em 31.12.1955. Faleceu em 11.08.1970.

VICENTE RODRIGUES PENTEADO

Nascido em Descalvado, São Paulo, em 15.09.1891. Bacharel em Direito pela Faculdade de Direito de São Paulo, em 1912. Advogou de 1913 a 1930. Juiz de Direito na 1ª Vara de Órfãos e Ausentes na Comarca de São Paulo. Nomeado Desembargador para Corte de Apelação, em 13.05.1935. Faleceu em 29.07.1948.

ARMANDO FAIRBANKS

Nascido em São Simão, São Paulo, em 08.11.1892. Bacharel em Direito pela Faculdade de Direito de São Paulo, em 1912. Foi Delegado de Polícia em Boa Esperança e Matão. Promotor Público em Bariri, Taquaritinga e Piracaia. Juiz de Direito em Ribeirão Preto, Salto Grande, São Pedro, Faxina, São José do Rio Preto e Capital. Nomeado Desembargador para Corte de Apelação, em 21.06.1935. Aposentou-se em 27.05.1940. Faleceu em 31.05.1960.

FRANCISCO FERREIRA FRANÇA

Nascido em Queluz, São Paulo, em 12.01.1877. Bacharel em Direito pela Faculdade de Direito de São Paulo, em 1902. Advogou em Igarapava. Foi Promotor Público em Santa Cruz das Palmeiras. Juiz de Direito em Vila Bela, Areias, Queluz, Mogi das Cruzes, Ribeirão Preto e Santos. Nomeado Desembargador para Corte de Apelação, em 23.07.1935. Aposentou-se em 03.01.1945. Faleceu em 17.04.1950.

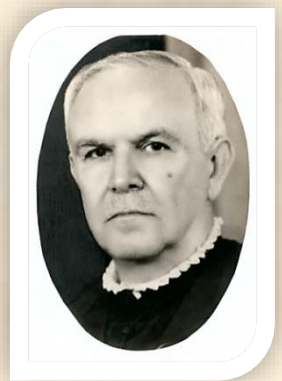

JOÃO BATISTA LEME DA SILVA

Nascido em Itaporanga, São Paulo, em 22.05.1891. Bacharel em Direito pela Faculdade de Direito de São Paulo, em 1912. Foi Promotor Público Piracaia. Juiz de Direito em Batatais, Ubatuba, Pitangueiras, Orlândia, Bragança, 5ª Vara Cível e Capital. Nomeado Desembargador para Corte de Apelação, em 23.07.1935. Exerceu o cargo de Corregedor Geral da Justiça de 1950/1951. Faleceu em 25.01.1958.

PAULO AMÉRICO PASSALACQUA

Nascido em São Paulo, Capital, em 14.04.1872. Bacharel em Direito pela Faculdade de Direito da Universidade de São Paulo, em 1896. Ingressou na Magistratura em 31.03.1910. Atuou em Dois Córregos, São Roque e Capital. Nomeado Desembargador para Corte de Apelação, em 11.02.1936. Aposentou-se em 05.04.1940. Faleceu em 18.08.1949.

CÂNDIDO DA CUNHA CINTRA

Nascido em Piracicaba, São Paulo, em 17.03.1882. Bacharel em Direito pela Faculdade de Direito de São Paulo, em 1903. Delegado de Polícia em Atibaia, Piracaia, Pirassununga, Palmeiras, Ribeirão Bonito, São Carlos e Piracicaba. Juiz de Direito em Apiaí, Caconde, Penápolis, Amparo, Bauru e Capital. Nomeado Desembargador do Tribunal de Apelação (nova denominação) em 14.12.1937. Aposentou-se em 20.03.1952. Faleceu em 07.12.1970.

FREDERICO ROBERTO DE AZEVEDO MARQUES

Nascido em São Paulo, em 26.02.1892. Bacharel em Direito pela Faculdade de Direito de São Paulo, em 1912. Foi Promotor Público em Caconde e Bariri. Juiz de Direito em Iguape, Itu, Itapetininga e Capital. Nomeado Desembargador do Tribunal de Apelação, em 18.12.1937. Aposentou-se em 03.05.1960. Faleceu em 06.05.1968.

MANOEL DA SILVA CARNEIRO

Nascido em Guaratinguetá, São Paulo, em 26.04.1891. Bacharel em Direito pela Faculdade de Direito da Universidade de São Paulo, em 1912. Promotor Público em Campos Novos de Paranapanema e Ribeirão Preto. Delegado de Polícia na Capital e 2º Curador da Vara de Acidentes do Trabalho. Nomeado Desembargador do Tribunal de Apelação, em 01.02.1938. Aposentou-se em 03.10.1944. Faleceu em 21.08.1961.

MÁRIO DE ALMEIDA PIRES

Nascido em Rio Grande, Rio Grande do Sul, em 30.11.1875. Bacharel em Direito pela Faculdade de Direito de São Paulo, em 1901. Promotor Público em 11.03.1902. Atuou em Ribeirão Preto e Capital. Ingressou na Magistratura em 24.01.1920. Atuou em Santos e Capital. Nomeado Desembargador do Tribunal de São Paulo, em 27.07.1938. Aposentou-se em 29.05.1941. Faleceu em 09.03.1950.

FRANCISCO DE PAULA BERNARDES JÚNIOR

Bacharel em Direito pela Faculdade de Direito de São Paulo, em 1908. Foi Delegado de Polícia em Capão Bonito de Paranapanema e Promotor Público em Itaporanga. Nomeado Desembargador do Tribunal de Apelação, em 04.10.1938, pelo critério do quinto constitucional, onde exerceu o cargo de Corregedor Geral da Justiça, no biênio 1941/1943. Aposentou-se em 12.01.1950. Faleceu em 02.05.1960.

PEDRO RODOVALHO MARCONDES CHAVES

Nascido em São Paulo, em 06.07.1897. Bacharel em Direito pela Faculdade de Direito de São Paulo, em 1919. Juiz de Direito em Palmeiras, Apiaí, Piedade, Olímpia, Assis, Sorocaba, 1ª Vara Criminal e Capital. Nomeado Desembargador do Tribunal de Apelação, em 07.04.1940, onde exerceu os cargos de Corregedor Geral da Justiça no biênio 1954/1955 e Presidente do Tribunal para o biênio 1960/1961. Nomeado Ministro do Supremo Tribunal Federal, em abril de 1961. Aposentou-se em 27.06.1967. Criou no Tribunal de Justiça de São Paulo a solenidade de abertura do ano judiciário. Faleceu em 14.07.1985.

JOAQUIM MAMEDE DA SILVA

Nascido em Queluz, São Paulo, em 17.08.1876. Bacharel em Direito pela Faculdade de Direito de São Paulo, em 1902. Foi Delegado de Polícia em Itu e Ribeirão Preto. Juiz de Direito em Piedade, Ribeirão Preto, Campinas e Capital. Nomeado Desembargador do Tribunal de Apelação, em 1940. Aposentou-se em 27.05.1941. Faleceu em 08.02.1951.

DIÓGENES PEREIRA DO VALLE

Nascido em Botucatu, São Paulo, em 27.08.1881. Bacharel em Direito pela Faculdade de Direito de São Paulo, em 1907. Advogado em São Manuel. Foi Promotor Público e Curador de Massas Falidas da Capital. Juiz de Direito em Ribeirão Preto, Xiririca, São Bento do Sapucaí, Palmeiras, São José do Rio Pardo, São José do Rio Preto e Capital. Nomeado Desembargador do Tribunal de Apelação, em 05.11.1940. Aposentou-se em 03.09.1945. Faleceu em 01.03.1955.

PERCIVAL DE OLIVEIRA

Nascido em São Paulo, Capital. Bacharel em Direito pela Faculdade de Direito do Rio de Janeiro. Promotor Público em Capão Bonito do Paranapanema, Taubaté e Santos. Nomeado Desembargador do Tribunal de Apelação, em 05.02.1941, pelo critério do quinto constitucional. Aposentou-se em 18.01.1955. Faleceu em 23.10.1970.

JOAQUIM BARBOSA DE ALMEIDA

Nascido em Faxina (Itapeva), São Paulo, em 12.11.1879. Bacharel em Direito pela Faculdade de Direito da Universidade de São Paulo, em 1904. Foi Promotor Público atuando em Piracaia. Ingressou na Magistratura em 19.03.1917. Atuou em São Pedro, Piracaia, Bragança e Capital. Nomeado Desembargador do Tribunal de Apelação, em 03.06.1941. Aposentou-se em 11.11.1949. Faleceu em 17.08.1965.

JULIO CESAR DA SILVEIRA

Bacharel em Direito pela Faculdade de Direito de São Paulo, em 1895. Foi Promotor Público em Santa Branca e São Roque. Juiz de Direito em Bariri, Limeira, Rio Claro e 6ª Vara Criminal da Capital. Nomeado Desembargador do Tribunal de Apelação, em 03.06.1941. Aposentou-se em 08.09.1941. Faleceu em 09.09.1941.

EDUARDO DE OLIVEIRA CRUZ

Nascido em Jundiaí, em 08.03.1878. Bacharel em Direito pela Faculdade de Direito de São Paulo, em 1900. Foi Promotor Público em Serra Negra, Xiririca e Capivari. Juiz de Direito em Xiririca, Araras, Araraquara, Ribeirão Preto e Capital. Nomeado Desembargador do Tribunal de Apelação, em 06.06.1941. Aposentou-se em 17.01.1945. Faleceu em 19.10.1953.

ALEXANDRE DELFINO DE AMORIM LIMA

Nascido no Rio de janeiro, em 03.05.1896. Bacharel em Direito pela Faculdade de Direito de São Paulo, em 1919. Foi Delegado de Polícia em Batatais, Itatiba, Socorro, Ipaussu e Cerqueira Cesar. Juiz de Direito em Palmeiras, Ubatuba, Areias, Pirajuí, Itápolis e Capital. Nomeado Desembargador do Tribunal de Apelação, em 17.09.1941. Corregedor Geral da Justiça, no período 1943 a 1947. Eleito Presidente do Tribunal para o biênio 1956/1957. Aposentou-se em 23.06.1965. Faleceu em 12.01.1966.

RENATO GONÇALVES DE OLIVEIRA

Nascido em Mogi-Mirim, São Paulo. Bacharel em Direito pela Faculdade de Direito de São Paulo, em 1906. Foi Promotor Público em Campos Novos de Paranapanema e São José do Rio Pardo. Juiz de Direito em Vila Bela, Caconde, São José do Rio Pardo. Nomeado Desembargador do Tribunal de Apelação, em 20.09.1941. Aposentou-se em 05.02.1952. Faleceu em 27.07.1966.

OSWALDO PINTO DO AMARAL

Nascido em Cambuquira, Minas Gerais, em 22.01.1898. Bacharel em Direito pela Faculdade de Direito de São Paulo, em 1923. Ingressou na Magistratura em 1927. Atuou em Rio Preto, Santo Anastácio, Penápolis, Barreto e Capital. Nomeado Desembargador do Tribunal de Apelação, em 11.05.1944. Corregedor Geral da Justiça, eleito para o biênio 1956/1957. Aposentou-se em 24.06.1965. Faleceu em 11.01.1990.

VICENTE DE PAULO VICENTE DE AZEVEDO

Nascido em São Paulo. Bacharel em Direito pela Faculdade de Direito de São Paulo. Foi Promotor de Justiça e Procurador Geral do Estado. Nomeado Desembargador do Tribunal de Justiça de São Paulo, pelo critério do quinto constitucional, em 17.10.1944. Aposentou-se em 07.03.1951. Faleceu em 08.01.1979.

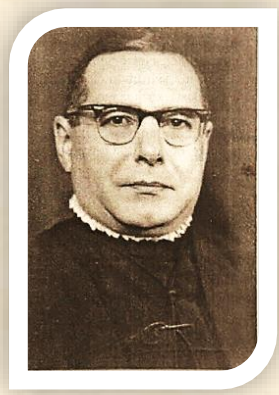

JOSÉ RABELLO DE AGUIAR VALLIM

Nascido em Bananal, São Paulo, em 02.07.1896. Bacharel em Direito pela Faculdade de Direito de São Paulo, em 1919. Promotor de Justiça em 1924. Ingressou na Magistratura em 11.06.1924. Atuou em Bauru, Igarapava, Orlândia, Sorocaba e Capital. Nomeado Desembargador do Tribunal de Justiça de São Paulo, em 11.01.1945. Faleceu em 25.10.1955.

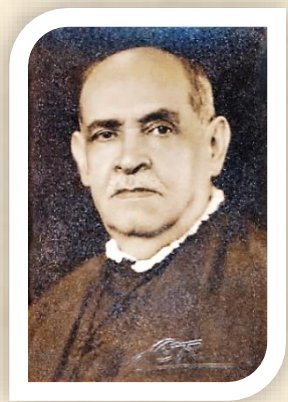

PAULO DE OLIVEIRA COSTA

Nascido em Taubaté Estado de São Paulo, em 02.07.1896. Bacharel em Direito pela Faculdade de Direito de São Paulo, em 1919. Promotor de Justiça, na Comarca de Bananal. Ingressou na Magistratura. Atuou em Iguape, Jacareí e Capital. Nomeado Desembargador do Tribunal de Justiça de São Paulo, em janeiro de 1945. Aposentou-se em 25.01.1955. Faleceu em 26.12.1960.

ALBERTO DE OLIVEIRA LIMA

Nascido em Itapetininga, São Paulo, em 11.08.1894. Bacharel em Direito pela Faculdade de Direito de São Paulo, em 1916. Ingressou na Magistratura em 03.03.1922. Atuou em Capivari, Sorocaba, Vila Bela, Patrocínio do Sapucaí, Santa Rita do Passa Quatro, Jaboticabal e Capital. Nomeado Desembargador do Tribunal de Justiça de São Paulo, em 06.09.1945, onde exerceu o cargo de Presidente no período de 03.05.1961 a 31.12.1961. Aposentou-se em 24.04.1962. Faleceu em 07.11.1970.

NELSON DE NORONHA GUSTAVO

Nascido em Descalvado, São Paulo, em 24.06.1881. Bacharel pela Faculdade de Direito de São Paulo, em 1906. Ingressou na Magistratura em 1916. Atuou em Sarapuí, São Luiz do Paraitinga, São José da Boa Vista, Campinas, Santos e Capital. Nomeado Desembargador do Tribunal de Justiça de São Paulo, em 01.03.1947. Aposentou-se em 13.05.1949. Faleceu em 25.08.1964.

CLÓVIS DE MORAES BARROS

Nascido em Capivari, São Paulo, em 07.11.1884. Bacharel em 1908. Foi Promotor de Justiça, em Bauru. Ingressou na Magistratura em 1922. Atuou em Itaporanga, Porto Feliz, Agudos, Franca, São João da Boa Vista, Santos e Capital. Nomeado Desembargador do Tribunal de Justiça de São Paulo, em fevereiro de 1947. Aposentou-se em 08.11.1954. Faleceu em 03.10.1957.

EUCLIDES DE CAMPOS

Nascido em Itatiba, São Paulo, em 13.06.1882. Bacharel em Direito pela Faculdade de Direito de São Paulo em 1905. Foi Promotor de Justiça, de Iguape, Taubaté e Mococa. Ingressou na Magistratura em 1919, como Juiz atuou em Patrocínio do Sapucaí, Itapeva, Piracicaba e Santos. Nomeado Desembargador do Tribunal de Justiça de São Paulo, em 1947. Aposentou-se em 12.05.1949. Faleceu em 22.06.1952.

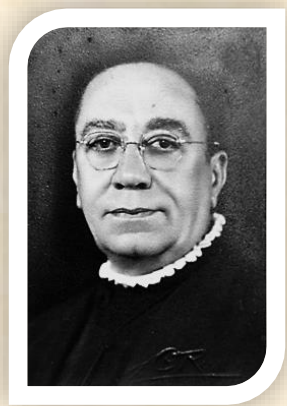

HEROTIDES DA SILVA LIMA

Nascido no Estado do Rio de Janeiro, em 25.05.1900. Bacharel em Direito pela Universidade do Rio de Janeiro, em 1923. Foi Promotor de Justiça, Juiz Preparador e Substituto. Como Juiz Atuou em Bariri, Orlândia e Rio Preto. Nomeado Desembargador do Tribunal de Justiça de São Paulo, em 1947. Aposentou-se em 07.04.1954. Faleceu em 30.04.1957.

JOÃO MANOEL CARNEIRO DE LACERDA

Nascido em Pernambuco, em 09.01.1897. Bacharel em Direito pela Faculdade de Direito de Recife, em 1919. Ingressou na Magistratura, em 1928. Atuou em Piracicaba, Monte Aprazível, Cajuru, Araraquara e Capital. Em 1945 foi designado para Tribunal Regional Eleitoral de São Paulo. Juiz Substituto de 2ª Instância, em 1946. Nomeado Desembargador do Tribunal de Justiça de São Paulo, em 1946. Aposentou-se em 14.11.1954. Faleceu em 02.10.1967.

JOSÉ AUGUSTO DE LIMA

Nascido em São Paulo, Capital. Bacharel pela Faculdade de Direito de São Paulo, em 1914. Foi Promotor de Justiça em São Sebastião, e Itápolis. Ingressou na Magistratura em 1926. Atuou em Jundiaí, Apiaí, Pederneiras, Penápolis, Araraquara, Ribeirão Preto e Capital. Nomeado Desembargador do Tribunal de Justiça de São Paulo, em março de 1947. Juiz do Tribunal Regional Eleitoral em 1936/1937. Aposentou-se em 23.11.1957. Faleceu em 06.11.1971.

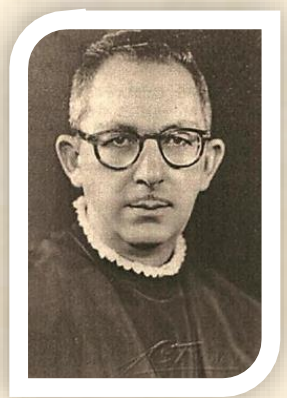

JUSTINO MARIA PINHEIRO

Nascido em Itu, São Paulo, em 08.10.1898. Bacharel em Direito pela Faculdade de Direito da Universidade de São Paulo, em 1919. Ingressou na Magistratura em 21.08.1928. Atuou em Campinas, Pirassununga, Piratininga, São Simão, São Carlos e Capital. Nomeado Desembargador do Tribunal de Justiça de São Paulo, em 01.03.1947. Aposentou-se em 18.02.1959. Faleceu em 03.03.1985.

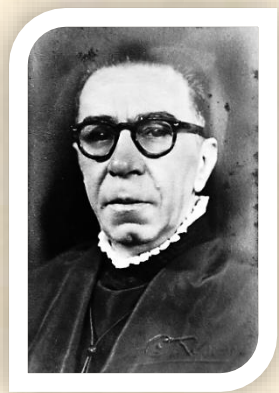

LUIZ CORRÊA DE CAMARGO ARANHA

Nascido em Rio Claro, São Paulo, em 10.06.1894. Bacharel em Direito pela Faculdade de Direito de São Paulo, em 1915. Promotor de Justiça de São José do Barreiro e Limeira. Ingressou na Magistratura em 1922. Atuou em Xiririca, Sapucaí, Ribeirão Bonito, Piracicaba e Capital. Nomeado Desembargador do Tribunal de Justiça de São Paulo, em 1947. Aposentou-se em 23.03.1954. Faleceu em 02.02.1984.

SEBASTIÃO DE VASCONCELLOS LEME

Nascido em Bragança, São Paulo, em 20.01.1901. Bacharel pela Faculdade de Direito de São Paulo em 1923. Ingressou na Magistratura e como Juiz atuou em Guaratinguetá, São José do Barreiro, Catanduva, Santos e Capital. Nomeado Desembargador do Tribunal de Justiça de São Paulo, no ano de 1947. Exerceu o cargo de Corregedor Geral da Justiça no biênio 1958/1959. Aposentou-se em 25.07.1959. Faleceu em 1996.

JOSÉ DAVID FILHO

Nascido em Rio Claro, São Paulo, em 12.02.1892. Bacharel pela Faculdade de Direito de São Paulo em 1919. Foi Promotor de Justiça em Paraibuna. Ingressou na Magistratura em 1925. Atuou em Bauru, Ribeirão Preto, Araçatuba e Capital. Nomeado Desembargador do Tribunal de Justiça, no ano de 1948. Aposentou-se em 12.02.1962. Faleceu em 22.05.1966.

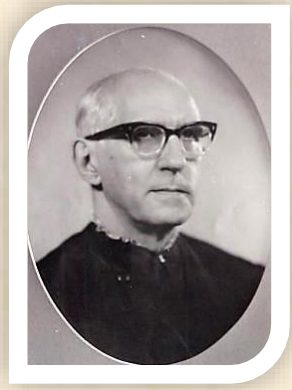

JOAQUIM DE SYLOS CINTRA

Nascido em Santa Cruz das Palmeiras, São Paulo, em 11.08.1900. Bacharel pela Faculdade de Direito de São Paulo, em 1929. Ingressou na Magistratura em 31.08.1933. Atuou em São José do Rio Preto, Campinas, Serra Negra, Ubatuba, Monte Aprazível, São Manuel e Capital. Nomeado Desembargador do Tribunal de Justiça de São Paulo, em 16.05.1949, onde exerceu os cargos de 1º Vice-Presidente, eleito para o biênio 1960/1961 e Presidente, eleito para o biênio 1962/1963. Assumiu o cargo de Governador do Estado de São Paulo, de 07.08.1962 a 05.10.1962. Aposentou-se em 11.08.1970. Faleceu em 10.07.1980.

VASCO JOAQUIM SMITH DE VASCONCELLOS

Nascido em Rio Claro, São Paulo, em 12.02.1892. Bacharel pela Faculdade do Rio de Janeiro, em de 1910. Foi Promotor de Justiça atuou em Sarapuí e Espírito Santo do Pinhal. Ingressou na Magistratura em 1919 e como Juiz atuou em Assis, Campinas e Capital. Nomeado Desembargador do Tribunal de Justiça, no ano de 1949. Aposentou-se em 02.01.1950. Faleceu em 13.12.1967.

RAPHAEL DE BARROS MONTEIRO

Nascido em Areias, São Paulo, em 26.10.1908. Bacharel pela Faculdade de Direito da Universidade de São Paulo, em 1930. Ingressou na Magistratura em 04.11.1935. Atuou em Penápolis, Jaboticabal, Santo Anastácio, Olímpia e Capital. Juiz Substituto de 2ª Instância 05.03.1947. Nomeado Desembargador do Tribunal de Justiça de São Paulo, em 14.11.1949, onde exerceu os cargos de 2º Vice-Presidente eleito para o término do biênio 1960/1961, 1º Vice-Presidente eleito para o biênio 1964/1965, e Presidente eleito para o biênio 1966/1967. Juiz Efetivo classe Desembargador do Tribunal Regional Eleitoral de São Paulo em 1958, onde exerceu os cargos de Corregedor em 15.09.1958, reconduzido para segundo biênio em 15.02.1961, Vice-Presidente e Presidente, funções desempenhadas de 14.08.1961 a 02.02.1963. Ministro do Supremo Tribunal Federal em 23.06.1967. Juiz efetivo do Tribunal Regional Eleitoral em 25.02.1969, onde exerceu os cargos de Vice-Presidente de 11.02.1971 a 12.02.1973, quando assumiu a Presidência, permanecendo até 12.11.1973. Faleceu em 03.05.1974.

ANTONIO MÁRIO CÂMARA LEAL

Nascido em Taubaté, São Paulo, em 29.05.1899. Bacharel pela Faculdade de Direito da Universidade do Rio de Janeiro, em 1922. Promotor de Justiça em Ubatuba, Barreiro, São Bento do Sapucaí e Bebedouro. Ingressou na Magistratura, em 1935. Atuou em Novo Horizonte, Socorro, Botucatu e Capital. Juiz de Direito Substituto de Desembargador, em 1947. Nomeado Desembargador do Tribunal de Justiça de São Paulo, no ano de 1950. Faleceu em 12.01.1950.

JOSÉ DE ALMEIDA PRADO FRAGA

Nascido em Jaú, São Paulo, em 22.03.1892. Bacharel pela Faculdade de Direito da Universidade do Rio de Janeiro, em 1917. Nomeado Desembargador do Tribunal de Justiça de São Paulo, pelo quinto constitucional, em 1950. Aposentou-se em 22.03.1962. Faleceu em 26.02.1963.

OSCAR FERNANDES MARTINS

Nascido em Santos, São Paulo. Bacharel pela Faculdade de Direito de São Paulo, em 1911. Ingressou na Magistratura, em 1927. Atuou em Taquaritinga e Capital. Nomeado Desembargador do Tribunal de Justiça de São Paulo, no ano de 1950. Aposentou-se em 14.12.1954. Faleceu em 27.04.1971.

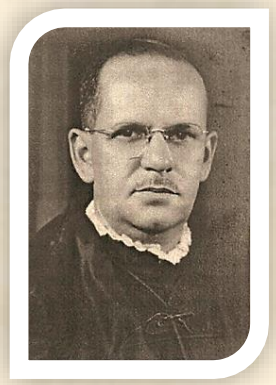

ODILON DA COSTA MANSO

Nascido em Casa Branca, São Paulo, em 16.02.1910. Bacharel pela Faculdade de Direito de São Paulo, em 1935. Promotor de Justiça em Cananéia, Iguape, Pirajuí, Araçatuba e Capital. Nomeado Desembargador do Tribunal de Justiça de São Paulo, em 1951, pelo quinto constitucional. Aposentou-se em 13.09.1961. Faleceu em 07.08.2000.

BENEDITO ALÍPIO BASTOS

Nascido em Caçapava, São Paulo, em 02.11.1883. Bacharel pela Faculdade de Direito de São Paulo em 1910. Ingressou na Magistratura em 1925. Atuou em Avaré, Assis, Presidente Prudente, Salto Grande, Araçatuba, Santos, Pirajuí, Campinas, Ubatuba, Monte Aprazível, Itapeva, Itápolis e Capital. Nomeado Desembargador do Tribunal de Justiça de São Paulo, em 08.06.1951. Aposentou-se em 10.11.1953. Faleceu em 22.03.1959.

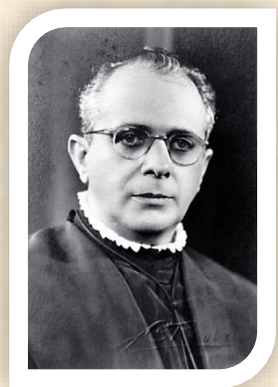

THRASYBULO PINHEIRO DE ALBUQUERQUE

Nascido em São Paulo, Capital, em 18.06.1903. Bacharel pela Faculdade de Direito de São Paulo em 1927. Promotor de Justiça de São Bento do Sapucaí, Pitangueiras e Piratininga. Ingressou na Magistratura em 12.11.1930. Atuou em Assis, Monte Aprazível, Olímpia, Franca e Capital. Juiz do Tribunal de Alçada de São Paulo, em 04.08.1951, onde exerceu o cargo de Presidente. Nomeado Desembargador do Tribunal de Justiça de São Paulo, em 12.02.1952. Aposentou-se em 27.02.1959. Faleceu em 14.11.1971.

AUGUSTO NERY

Nascido em Campinas, São Paulo, em 16.05.1887. Bacharel pela Faculdade de Direito de São Paulo em 1911. Foi Promotor de Justiça em Descalvado e Araras. Ingressou na Magistratura 1922. Atuou em Caçapava, São Sebastião, Ibitinga, Pirassununga, Rio Preto e Capital. Nomeado ao Tribunal de Alçada em 1951, Nomeado Desembargador do Tribunal de Justiça, no ano de 1952. Aposentou-se em 31.12.1955. Faleceu em 16.02.1975.

JUAREZ MATTOS BARRETO BEZERRA DE MENEZES

Nascido em Sobral, Ceará, em 28.05.1902. Bacharel pela Faculdade de Direito do Ceará, em 1927. Foi Promotor de Justiça em de Cunha e Piratininga. Ingressou na Magistratura e, como juiz Atuou em Jaboticabal, Itupeva, Faxina, São Carlos e Capital. Promovido a Juiz do Tribunal de Alçada de São Paulo em agosto de 1951. Nomeado Desembargador do Tribunal de Justiça de São Paulo, em 1952. Aposentou-se em 28.09.1961. Faleceu em 07.03.1971.

EUCLIDES CUSTÓDIO DA SILVEIRA

Nascido em Viradouro, São Paulo em 17.07.1908. Bacharel pela Faculdade de Direito de São Paulo em 1932. Ingressou na Magistratura em 04.05.1936. Atuou em Jaú, José Bonifácio, Batatais e Capital. Juiz do Tribunal de Alçada de São Paulo, em 08.04.1951. Nomeado Desembargador do Tribunal de Justiça de São Paulo, em 04.08.195. Exerceu os cargos de Corregedor Geral da Justiça, eleito para o biênio 1962/1963, e Presidente do Tribunal de Justiça de São Paulo em, 18.12.1963. Faleceu em 12.03.1967.

ANTONIO CARLOS PEREIRA DA COSTA

Nascido em Cruzeiro, São Paulo, em 02.08.1889. Bacharel pela Faculdade de Direito de São Paulo em 1913. Foi Promotor de Justiça em Itaporanga e Itu. Ingressou na Magistratura em 1922. Atuou em Ubatuba, Areias, Lorena, Rio Claro, Ribeirão Preto e Capital. Em agosto de 1951, promovido ao Tribunal de Alçada. Nomeado Desembargador do Tribunal de Justiça de São Paulo, em agosto de 1953. Aposentou-se em 12.02.1954. Faleceu em 01.07.1985.

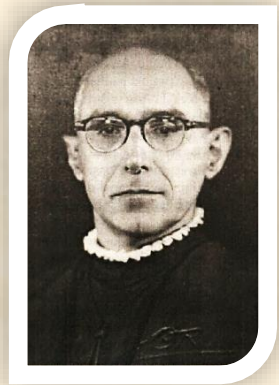

OCTÁVIO GUILHERME LACÔRTE

Nascido em Bragança Paulista, São Paulo. Bacharel pela Faculdade de Direito de São Paulo em 1925. Foi Promotor de Justiça em Xiririca e São José dos Campos. Ingressou na Magistratura em 1929. Atuou em São José do Rio Pardo, Santo Anastácio, Olímpia, Orlândia, Bragança, São José do Rio Preto, Santos e Capital. Juiz do Tribunal de Alçada, em 08.04.1951, onde exerceu a Vice-Presidência. Nomeado Desembargador do Tribunal de Justiça de São Paulo, em 18.11.1953. Aposentou-se em 04.11.1970. Faleceu em 04.02.1991.

VASCO CONCEIÇÃO

Nascido em Limeira, São Paulo, em 09.04.1904. Bacharel em Direito pela Faculdade de Direito de São Paulo, em 1927. Ingressou na Magistratura em 25.11.1932. Atuou em Rio Preto, Ribeirão Preto, Salto grande, Bebedouro, Taquaritinga, Campinas e Capital. Juiz Substituto de 2ª Instância em 24.01.1950. Juiz de Tribunal de Alçada de São Paulo em 11.08.1951, onde exerceu o cargo de Vice-Presidente, eleito para o biênio 1954/1955. Nomeado Desembargador do Tribunal de Justiça de São Paulo, em 23.02.1954. Aposentou-se em 05.03.1958. Faleceu em 13.09.1980.

SAMUEL FRANCISCO MOURÃO

Nascido em São João Del Rey, Minas Gerais, em 11.06.1898. Bacharel em Direito pela Faculdade de Direito do Rio de Janeiro, em 1920. Ingressou na Magistratura em 12.03.1929. Atuou em Piracicaba, Capão Bonito, Atibaia, Sorocaba e Capital. Juiz Substituto de 2ª Instância em 14.08.1951. Juiz do Tribunal de Alçada de São Paulo em 29.04.1952. Nomeado Desembargador do Tribunal de Justiça de São Paulo, em 13.04.1954, onde exerceu os cargos de Corregedor Geral da Justiça eleito para o biênio 1960/1961 e Presidente, eleito para completar o biênio 1966/1967. Aposentou-se em 06.06.1968. Faleceu em 10.07.1985.

ALCIDES DA SILVEIRA FARO

Nascido em Laranjeiras, Sergipe, em 23.09.1902. Bacharel em Direito pela Faculdade de Direito do Rio de Janeiro, em 1923. Foi Delegado de Polícia em Sorocaba. Promotor Público em Pitangueiras e Itapetininga. Juiz de Direito em Itapetininga, Sorocaba, Apiaí, Igarapava, Itapira, Barretos, Ribeirão Preto e Capital. Em 1952, assumiu o Tribunal de Alçada. Promovido a Desembargador do Tribunal de Justiça de São Paulo, em 1954. Faleceu em 21.12.1971.

BRENNO CARAMURU TEIXEIRA

Nascido em Santa Maria, São Paulo, em 08.08.1910. Bacharel em Direito pela Faculdade de Direito da Universidade de São Paulo, em 1933. Ingressou na Magistratura em 04.03.1938. Atuou em Faxina, Guaratinguetá, Rio Preto, Ourinhos, Marília e Capital. Juiz Substituto de 2ª Instância em 16.11.1949. Juiz do Tribunal de Alçada de São Paulo, em 04.08.1951. Nomeado Desembargador do Tribunal de Justiça de São Paulo, em 23.11.1954. Aposentou-se em 03.04.1956. Faleceu em 17.02.1981.

LAURINDO DIAS MINHOTO JÚNIOR

Nascido em Tatuí, São Paulo, em 24.05.1905. Bacharel em Direito pela Faculdade de Direito de São Paulo, em 1928. Ingressou na Magistratura em 25.11.1932. Atuou em Campinas, Presidente Prudente, Dois Córregos, Botucatu e Capital. Juiz Substituto de 2ª Instância em 28.11.1950. Juiz do Tribunal de Alçada de São Paulo em 04.08.1951, Nomeado Desembargador do Tribunal de Justiça de São Paulo, em 16.12.1954. Aposentou-se em 13.05.1960. Faleceu em 16.05.1997.

LUIZ MORATO GENTIL DE ANDRADE

Nascido em Piracicaba, São Paulo, em 04.04.1890. Bacharel em Direito pela Faculdade de Direito de São Paulo, em 1914. Ingressou na Magistratura em 1922. Atuou em Jundiaí, Cananéia, Barreiro, São José dos Campos, Amparo, Campinas, Santos e Capital. Juiz do Tribunal de Alçada, em 04.04.1952. Nomeado Desembargador do Tribunal de Justiça de São Paulo, em 1955. Aposentou-se em 04.05.1960. Faleceu em 23.07.1965.

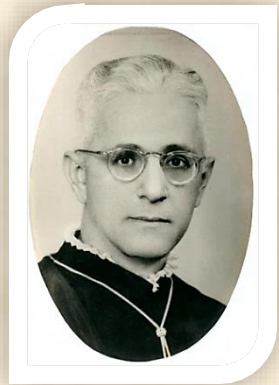

OLAVO LIMA GUIMARÃES

Nascido em Pitangueiras, São Paulo, em 06.06.1905. Bacharel em Direito pela Faculdade de Direito de São Paulo, em 1928. Ingressou na Magistratura em 16.04.1934. Atuou em Itapetininga, Una, Itu, Taubaté e Capital. Juiz do Tribunal Regional Eleitoral em 06.03.1951. Juiz Substituto de 2ª Instância em 14.08.1951. Juiz do Tribunal de Alçada de São Paulo em 18.02.1952. Nomeado Desembargador do Tribunal de Justiça de São Paulo, em 05.02.1955, onde exerceu o cargo Corregedor Geral da Justiça, eleito para o biênio 1964/1965. Aposentou-se em 22.07.1966. Faleceu em 13.10.1980.

CANTIDIANO GARCIA DE ALMEIDA

Nascido em Tietê, São Paulo, em 10.06.1907. Bacharel em Direito pela Faculdade de Direito de São Paulo, em 1931. Ingressou na Magistratura em 04.01.1935. Atuou em Assis, Silveiras, Porto Feliz, Franca e Capital. Juiz Substituto de 2ª Instância em 14.08.1951. Juiz do Tribunal de Alçada de São Paulo, em 18.08.1953, onde exerceu os cargos de Vice- Presidente em 1954 e Presidente em 1955. Nomeado Desembargador do Tribunal de Justiça de São Paulo, em 11.02.1955, onde exerceu o cargo de Corregedor Geral da Justiça, eleito em 22.04.1959. Vice-Presidente e Presidente do Tribunal Regional Eleitoral. 1º Vice-Presidente do Tribunal de Justiça, eleito para o biênio 1968/1969. Presidente do Tribunal de Justiça, eleito para o biênio 1970/1971. Assumiu o cargo de Governador do Estado de São Paulo, de 21.09.1970 a 05.10.1970. Aposentou-se em 20.10.1976. Faleceu em 06.08.1997.

PAULO BARBOSA DE CAMPOS FILHO

Nascido em Rio Claro, São Paulo, em 04.01.1901. Bacharel em Direito pela Faculdade de Direito de São Paulo, em 1924. Foi estagiário do Ministério Público. Exerceu a Advocacia. Foi Procurador do Município. Prefeito interino de São Paulo, em 1938. Nomeado Desembargador do Tribunal de Justiça de São Paulo, pelo critério do quinto constitucional, em 14.02.1955. Aposentou-se em 23.05.1962. Faleceu em 10.08.1983.

PAULO GOMES PINHEIRO MACHADO

Nascido em Botucatu, São Paulo, em 20.06.1898. Bacharel em Direito pela Faculdade de Direito de São Paulo, em 1919. Exerceu a advocacia em Agudos, tendo sido Vereador na cidade. Juiz de Direito em Barretos, Cananéia, Sertãozinho, São Manuel, Piracicaba, 3ª Vara da Família e Sucessões e na 9ª Vara Criminal da Capital. Juiz do Tribunal de Alçada, em 1953. Nomeado Desembargador do Tribunal de Justiça de São Paulo, em 05.03.1955. Aposentou-se em 24.06.1965.

Faleceu em 06.08.1990.

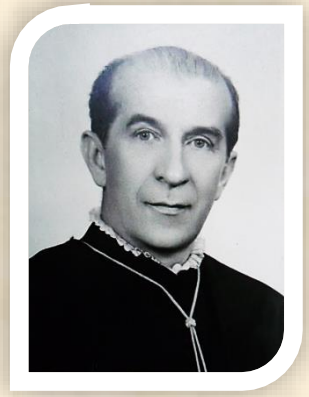

JOSÉ SOARES DE MELLO

Nascido em Monte Alto, São Paulo, em 07.07.1898. Bacharel em Direito pela Faculdade de Direito de São Paulo, em 1920. Foi Comissário de Delegado de Polícia. Foi Promotor Público Interino da Capital. Exerceu diversas funções no Executivo até ser nomeado, em 1934, Juiz Presidente do Tribunal do Júri. Em 04.08.1951, passou a integrar o Tribunal de Alçada. Em 1955, foi promovido a Desembargador do Tribunal de Justiça de São Paulo. Aposentou-se em 18.01.1955. Faleceu em 22.11.1971.

MANOEL THOMAZ CARVALHAL

Nascido em Santos, São Paulo, em 01.11.1905. Bacharel em Direito pela Faculdade de Direito de São Paulo, em 1928. Ingressou na Magistratura em 25.11.1932. Atuou em Capivari, Araçatuba, Cachoeira, Descalvado, Jundiaí e Capital. Juiz Substituto de 2ª Instância em 04.03.1952. Juiz do Tribunal de Alçada de São Paulo em 06.04.1954, onde exerceu o cargo de Vice-Presidente eleito 16.02.1955. Nomeado Desembargador do Tribunal de Justiça de São Paulo, em 22.11.1955. Aposentou-se em 22.07.1969. Faleceu em 25.12.1997.

PLÍNIO DE CARVALHO PINTO

Nascido em Joanópolis, São Paulo, em 28.09.1897. Bacharel em Direito pela Faculdade de Direito de São Paulo, em 1919. Ingressou na Magistratura em 20.08.1926. Atuou em Queluz, Ribeirão Preto, Campinas, Itaporanga, Dois Córregos, Itapetininga, Campinas e Capital. Juiz do Tribunal de Alçada em 09.03.1954. Nomeado Desembargador do Tribunal de Justiça de São Paulo, em 10.01.1956. Aposentou-se em 03.01.1967. Faleceu em 08.05.1974.

EDGARD DE MOURA BITTENCOURT

Nascido em Ribeirão Preto, São Paulo, em 02.10.1908. Bacharel em Direito pela Faculdade de Direito de São Paulo, em 1930. Ingressou na Magistratura em 16.04.1934. Atuou em Faxina, Jundiaí, Bariri, Taubaté e Capital. Juiz Substituto de 2ª Instância em 14.08.1951. Juiz do Tribunal de Alçada de São Paulo em 09.03.1954. Nomeado Desembargador do Tribunal de Justiça de São Paulo em 07.02.1956. Aposentou-se em 08.10.1964. Faleceu em 26.11.1983.

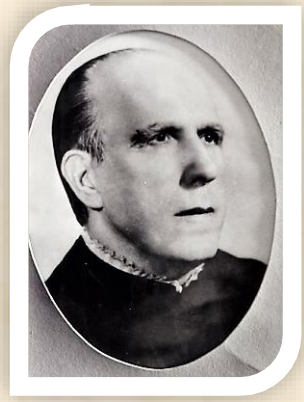

MÁRCIO MARTINS FERREIRA

Nascido em São Paulo, em 08.12.1907. Bacharel em Direito pela Faculdade de Direito de São Paulo, em 1934. Promotor Público em Mogi-Mirim, Itapira e Capital. Procurador de Justiça, no período de 1951 a 1955. Procurador Geral da Justiça em 05.12.1955. Nomeado Desembargador do Tribunal de Justiça de São Paulo, pelo critério do quinto constitucional, em 27.02.1956, onde exerceu os cargos de 2º Vice-Presidente do Tribunal, eleito para o biênio 1964/1965. 1º Vice-Presidente eleito para o biênio 1966/1967. Presidente do Tribunal, eleito para o biênio 1968/1969. Corregedor Geral da Justiça, eleito para o biênio 1974/1975. Aposentou-se em 06.12.1977. Faleceu em 14.10.1993.

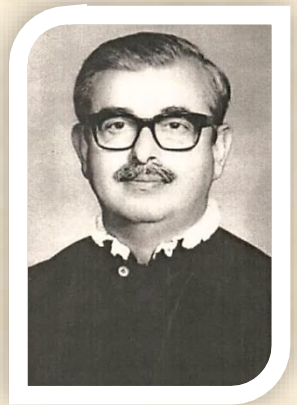

FERNANDO EULER BUENO

Nascido em Amparo, São Paulo, em 29.04.1915. Bacharel em Direito pela Faculdade de Direito de São Paulo, em 1937. Exerceu a advocacia por muitos anos. Foi Juiz do Tribunal Regional Eleitoral – classe Jurista. Nomeado Desembargador do Tribunal de Justiça de São Paulo, pelo critério do quinto constitucional, em 1956. Presidente do Tribunal Regional Eleitoral, em 1963. 2º Vice-Presidente do Tribunal, nos anos de 1978 e 1979. 1º Vice-Presidente do Tribunal, no período de 07 a 15 de maio de 1979. Aposentou-se em 30.05.1979. Faleceu em 06.09.2014.

RAPHAEL FLEURY FERRAZ DE SAMPAIO

Nascido em Botucatu, São Paulo, em 19.10.1900. Bacharel em Direito pela Faculdade de Direito de São Paulo, em 1929. Ingressou na Magistratura em 26.12.1933. Atuou em Santos, Araçatuba e Capital. Juiz do Tribunal Regional Eleitoral no período de 13.06.1945 a 09.09.1953. Juiz do Tribunal de Alçada de São Paulo em 08.05.1954. Nomeado Desembargador do Tribunal de Justiça de São Paulo, em 10.04.1956. Aposentou-se em 30.09.1970. Faleceu em 24.06.1985.

JOÃO BATISTA DE ARRUDA SAMPAIO

Nascido em São João da Bocaina, São Paulo, em 12.12.1902. Bacharel em Direito pela Faculdade de Direito da Universidade de São Paulo, em 1930. Promotor Público em 02.09.1932. Atuou em Pirassununga, Atibaia, Tatuí, Taubaté e Capital. Subprocurador da Procuradoria Geral do Estado nomeado em 07.03.1951, e Procurador Corregedor do Ministério Público em 22.01.1955. Nomeado Desembargador do Tribunal de Justiça de São Paulo, pelo critério do quinto constitucional, em 02.07.1956. Aposentou-se em 22.08.1966. Faleceu em 16.09.1987.

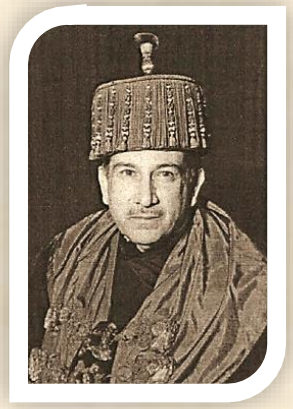

OSWALDO ARANHA BANDEIRA DE MELLO

Nascido em São Paulo, em 10.04.1908. Bacharel em Direito pela Faculdade de Direito de São Paulo, em 1930. Foi Promotor Público em Pirassununga. Exerceu vários cargos no Executivo. Nomeado Desembargador do Tribunal de Justiça, pelo critério do quinto constitucional, em 1956. Aposentou-se em 31.05.1969. Faleceu em 18.05.1980.

JOSÉ FREDERICO MARQUES

Nascido em Santos, São Paulo, em 14.02.1912. Bacharel em Direito pela Faculdade de Direito de São Paulo, em 1933. Exerceu a Advocacia e foi Procurador dos municípios de Batatais, Jardinópolis e Brodósqui. Juiz de Direito em Penápolis, Campinas, Ribeirão Preto, Avaré, Jacareí e Capital. Juiz Substituto de Desembargador. Juiz do Tribunal de Alçada de São Paulo, em 1954. Nomeado Desembargador do Tribunal de Justiça de São Paulo, em 1957. Aposentou-se em 27.10.1962. Faleceu em 28.01.1993.

FRANCISCO DE SOUZA NOGUEIRA

Nascido em Recife, Pernambuco, em 21.06.1902. Bacharel em Direito pela Faculdade de Direito de São Paulo, em 1927. Ingressou na Magistratura em 25.11.1932. Atuou em Jundiaí, Presidente Prudente e Capital. Juiz Substituto de 2ª Instância em 13.05.1952. Juiz do Tribunal de Alçada de São Paulo em 30.11.1954. Nomeado Desembargador do Tribunal de Justiça de São Paulo, em 10.02.1958. Aposentou-se em 29.05.1959. Faleceu em 07.07.1970.

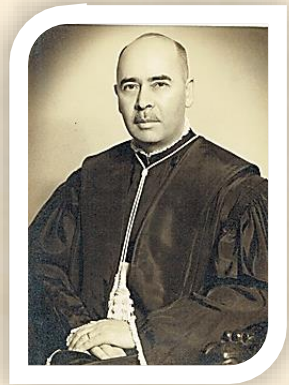

DJALMA PINHEIRO FRANCO

Nascido em Mogi das Cruzes, São Paulo, em 13.01.1905. Bacharel em Direito pela Faculdade de Direito de São Paulo, em 1928. Juiz de Direito em Assis, Sorocaba, Novo Horizonte, Cajuru, Tiete, 2ª Vara de Ribeirão Preto, Piracicaba e Capital. Em 1954, foi promovido a Juiz Substituto de Desembargador e, em 1954, promovido ao Tribunal de Alçada. Nomeado Desembargador do Tribunal de Justiça de São Paulo, em 21.03.1958. Aposentou-se em 27.05.1964. Faleceu em 12.05.1969.

WASHINGTON DE BARROS MONTEIRO

Nascido em Areias, São Paulo, em 22.04.1910. Bacharel em Direito pela Faculdade de Direito da Universidade de São Paulo, em 1931. Ingressou na Magistratura em 31.12.1935. Atuou em Rio Preto, Presidente Venceslau, Barretos, Itapetininga e Capital. Juiz do Tribunal de Alçada de São Paulo em 04.08.1951, onde exerceu os cargos de Vice-Presidente, em 1951 e Presidente, no biênio 1952/1953 e reeleito para o biênio 1956/1957. Em 1959. Nomeado Desembargador do Tribunal de Justiça de São Paulo. Aposentou-se em 10.02.1965. Faleceu em 13.04.1999.

ALCEU CORDEIRO FERNANDES

Nascido em Amparo, São Paulo, em 29.08.1909. Bacharel em Direito pela Faculdade de Direito da Universidade de São Paulo, em 1934. Ingressou na Magistratura em 18.08.1937. Atuou em Faxina, Ribeirão Preto, Rio Claro e Capital. Juiz Substituto de 2ª Instância em 07.12.1954. Juiz do Tribunal de Alçada, em 05.02.1955. Nomeado Desembargador do Tribunal de Justiça de São Paulo, em 05.03.1959, onde exerceu os cargos de Corregedor Geral da Justiça, eleito para o biênio 1966/1967 e Vice-Presidente do Tribunal, eleito para o biênio 1972/1973. Faleceu em 30.11.1973.

VICENTE SABINO JÚNIOR

Nascido em São Carlos, São Paulo, em 03.01.1902. Bacharel em Direito pela Faculdade de Direito de São Paulo, em 1926. Juiz de Direito em Piratininga, Mococa, 1ª Vara Criminal e 5ª Vara Cível, na Capital. Juiz Substituto de 2ª Instância em 1954, Juiz do Tribunal de Alçada, em 1954. Nomeado Desembargador do Tribunal de Justiça de São Paulo, em 1959. Aposentou-se em 05.02.1965. Faleceu em 25.09.1986.

ULYSSES DÓRIA

Nascido em São Carlos, São Paulo, em 26.06.1902. Bacharel em Direito pela Faculdade de Direito de São Paulo, em 1927. Ingressou na Magistratura em 14.12.1933. Atuou em Taubaté, Campinas, Santo Anastácio, São Manoel, Bauru, Campinas e Capital. Juiz Substituto de 2ª Instância em 14.08.1951. Juiz do Tribunal de Alçada de São Paulo em 23.11.1954. Nomeado Desembargador do Tribunal de Justiça de São Paulo, em 05.06.1959. Aposentou-se em 06.05.1969. Faleceu em 06.06.1972.

ÁUREO DE CERQUEIRA LEITE

Nascido em Tiete, São Paulo, em 24.08.1894. Bacharel em Direito pela Faculdade de Direito de São Paulo, em 1919. Foi Juiz de Direito em Paraibuna, Itapira e Capital. Em 1954, foi promovido ao Tribunal de Alçada. Presidente do Tribunal Alçada. Nomeado Desembargador do Tribunal de Justiça de São Paulo, em 1959. Aposentou-se em 18.08.1964. Faleceu em 10.04.1979.

TÁCITO MORBACH DE GÓES NOBRE

Nascido em São Paulo, em 06.05.1906. Bacharel em Direito pela Faculdade de Direito de São Paulo, em 1931. Ingressou na Magistratura em 04.05.1936 atuou em Itapetininga, Andradina e Capital. Juiz Substituto de 2ª Instância em 16.12.1954. Juiz do Tribunal de Alçada de São Paulo, em 11.03.1955, onde exerceu o cargo de 1º Vice-Presidente no período de 01.01.1960 a 13.05.1960. Nomeado Desembargador do Tribunal de Justiça de São Paulo, em 13.05.1960. Corregedor e Vice-Presidente do Tribunal Regional Eleitoral, em 1965. Presidente do Tribunal Regional Eleitoral, eleito para o biênio 1968/1969. 2º Vice-Presidente do Tribunal de Justiça de São Paulo, eleito para o biênio 1968/1969. 1º Vice-Presidente do Tribunal de Justiça, eleito para o biênio 1970/1971. Presidente do Tribunal de Justiça de São Paulo, eleito para o biênio 1972/1973. Aposentou-se em 03.05.1976. Faleceu em dezembro de 1997.

PAULO OCTAVIANO DINIZ JUNQUEIRA

Nascido em Araraquara, São Paulo, em 01.02.1906. Bacharel em Direito pela Faculdade de Direito da Universidade de São Paulo, em 1932. Ingressou na Magistratura em 05.12.1935. Atuou em São José do Rio Pardo, Nova Granada, Mococa, Araçatuba, Santos e Capital. Juiz Substituto de 2ª Instância em 30.11.1954. Juiz do Tribunal de Alçada de São Paulo, em 18.02.1955, onde exerceu os cargos de 1º Vice-Presidente em 04.08.1959 e Presidente eleito para o biênio 1960/1961. Nomeado Desembargador do Tribunal de Justiça de São Paulo, em 20.05.1960. Aposentou-se em 30.05.1969. Faleceu em 22.05.1983.

ACÁCIO REBOUÇAS

Nascido em Ribeirão Preto, São Paulo, em 10.07.1909. Bacharel em Direito pela Faculdade de Direito de São Paulo, em 1931. Foi Delegado de Polícia em Avaí e Leme. Juiz de Direito em Ubatuba, Campinas, Olímpia, São José do Rio Preto e Campinas. Juiz Substituto de 2ª Instância em 1954. Juiz do Tribunal de Alçada de São Paulo em 1956. Nomeado Desembargador do Tribunal de Justiça de São Paulo, em 1960. Juiz Efetivo do Tribunal Regional Eleitoral, classe Desembargador, onde o cargo de Presidente do Tribunal Regional Eleitoral, eleito para o biênio 1966/1967. Corregedor Geral da Justiça, eleito para o biênio 1976/1977. Presidente do Tribunal de Justiça, eleito para o biênio 1976/1977. Aposentou-se em 07.05.1979. Faleceu em 13.10.2003.

VIRGILIO MANENTE

Nascido em Laranjal, São Paulo. Bacharel pela Faculdade de Direito de São Paulo em 1924. Ingressou na Magistratura em 1928 e como juiz atuou em São Carlos, Cruzeiro, Bananal, Itapeva, Bragança, Ribeirão Preto e Capital. Juiz do Tribunal de Alçada, em 18.02.1961. Nomeado Desembargador do Tribunal de Justiça de São Paulo, em 17.03.1961. Aposentou-se em 22.03.1969. Faleceu em 05.12.1976.

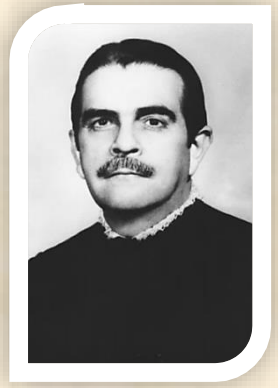

HILDEBRANDO DANTAS DE FREITAS

Nascido em São Paulo em 06.04.1909. Bacharel pela Faculdade de Direito de São Paulo, em 1931. Ingressou na Magistratura em 1938. Atuou em Santa Adélia, Cachoeira em Barretos e Capital. Juiz do Tribunal de Alçada de São Paulo, em 29.02.1956, onde exerceu os cargos de Vice- Presidente, eleito em 19.05.1960 e Presidente, eleito em 24.05.1960. Nomeado Desembargador do Tribunal de Justiça de São Paulo, em 10.05.1961, onde exerceu o cargo de Corregedor Geral da Justiça, eleito para biênio 1968/1969. Aposentou-se em 05.12.1978. Faleceu em 22.09.1992.

HUMBERTO JOSÉ DA NOVA

Nascido em São Paulo, Capital, em 26.10.1907. Bacharel pela Faculdade de Direito de São Paulo, em 1930. Nomeado Promotor de Justiça de São Paulo em 30.07.1931. Atuou em Piraju, Ribeirão Preto, Assis, Santos e Capital. Nomeado Procurador da Justiça de são Paulo em 13.03.1956. Juiz do Tribunal de Alçada de São Paulo, pelo critério do quinto constitucional, em 03.04.1959. Nomeado Desembargador do Tribunal de Justiça de São Paulo, em 27.09.1961. Aposentou-se em 20.10.1977. Faleceu em 15.07.1999.

FRANCISCO DE PAULA CRUZ NETO

Nascido em São Paulo. Bacharel pela Faculdade de Direito de São Paulo, em 1927. Ingressou na Magistratura em 1933. Passou por diversos cargos em sua atividade judicante. Atuou como 8º Juiz Adjunto da Capital e Capital até ser promovido para Juiz do Tribunal de Alçada, em 08.02.1956. Nomeado Desembargador do Tribunal de Justiça de São Paulo, em 1961. Aposentou-se em 13.12.1966. Faleceu em 21.03.1975.

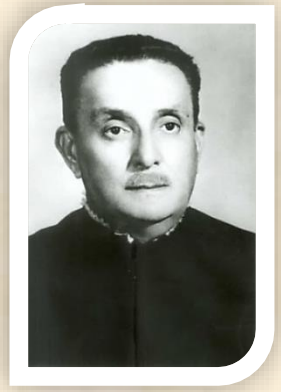

DIMAS RODRIGUES DE ALMEIDA

Nascido em Piracicaba, São Paulo, em 12.01.1911. Bacharel pela Faculdade de Direito de São Paulo em 1933. Ingressou na Magistratura em 1938. Atuou em Assis, São José do Rio Pardo, Piracicaba, Ubatuba, Birigui, Itapira, São José do Rio Preto e Capital. Juiz Substituto de 2ª Instância em 04.03.1955. Juiz do Tribunal de Alçada de São Paulo, em 05.03.1959. Nomeado Desembargador do Tribunal de Justiça de São Paulo, em 05.02.1962, onde exerceu os cargos de 2º Vice-Presidente, eleito para o biênio de 1970/1971 e Vice-Presidência do Tribunal, eleito para o biênio 1976/1977. Aposentou-se em 04.12.1978. Faleceu em 29.06.1985.

ADRIANO MARREY

Nascido em São Paulo, Capital, em 28.02.1911. Bacharel pela Faculdade de Direito de São Paulo, em 1932. Dedicou-se a Advocacia, ocupando vários cargos na Ordem dos Advogados. Juiz do Tribunal de Alçada, nomeado pelo critério quinto constitucional, para compor o recém-criado Tribunal de Alçada, em 08.04.1951, onde exerceu o cargo de Presidente desse Tribunal no biênio 1957/1958. Nomeado Desembargador do Tribunal de Justiça de São Paulo, em 19.03.1962. Vice-Presidente do Tribunal Regional Eleitoral eleito em 11.08.1970 e Presidente dessa mesma Corte em 23.08.1972. 2º Vice-Presidente do Tribunal de Justiça, eleito nos biênios de 1976/1977 e 1978/1979. Eleito em plenária para ocupar o cargo de 1º Vice- Presidente em 16.05.1979. Corregedor Geral da Justiça, eleito para o biênio 1980/1981. Aposentou-se em 26.02.1981. Faleceu em 30.06.1996.

ROBERTO MALDONADO LOUREIRO

Nascido em Jaú, São Paulo, em 29.12.1905. Bacharel pela Faculdade de Direito de São Paulo, em 1927. Ingressou na Magistratura em 31.08.1933. Atuou em Assis, São Carlos, Santa Branca, Caçapava, Taubaté, Santos e Capital. Juiz do Tribunal de Alçada de São Paulo em 25.05.1955, onde exerceu o Cargo de Vice-Presidente, eleito em 18.05.1961 e reeleito em sessão plenária de 19.12.1961, para o biênio 1962/1963. Nomeado Desembargador do Tribunal de Justiça de São Paulo, em 30.04.1962. Aposentou-se em de 1965. Faleceu em 19.09.1965.

MOACYR CESAR DE ALMEIDA BICUDO

Nascido em Campinas, São Paulo, em 18.08.1906. Bacharel pela Faculdade de Direito de São Paulo, em 1932. Promotor de Justiça em 30.11.1938. Atuou em Campinas, Andradina, Santa Isabel, Capão Bonito, Itapira, Pindamonhangaba, Pederneiras, Atibaia e Marília. Procurador de Justiça em 13.03.1956. Juiz do Tribunal de Alçada de São Paulo, pelo critério do quinto constitucional, em 18.10.1961. Nomeado Desembargador do Tribunal de Justiça de São Paulo, em 30.05.1962. Juiz Eleitoral, classe Desembargador, do Tribunal Regional de São Paulo em 1974, onde exerceu os cargos de Vice-Presidente e Corregedor, entre 01.09.1974 a 30.11.1974, e Presidente eleito em 13.05.1976. Aposentou-se em 16.08.1976. Faleceu em 17.04.1993.

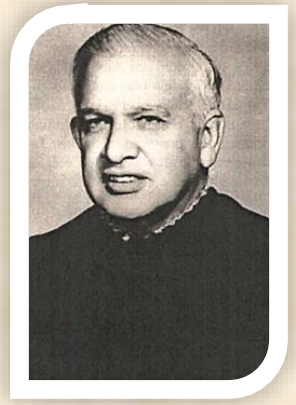

LAFAYETTE SALLES JÚNIOR

Nascido em São José do Rio Preto, São Paulo em 13.01.1911. Bacharel pela Faculdade de Direito de São Paulo em 1931. Foi Promotor Público em 07.08.1933. Atuou em Vila Bela, Cachoeira Paulista e Piracaia. Ingressou na Magistratura em 04.03.1936. Atuou em Sorocaba, Santos, Campinas, Santa Adélia, e Capital. Juiz Substituto de 2ª Instância em 16.12.1954. Promovido a Juiz do Tribunal de Alçada de São Paulo, em 29.11.1955. Nomeado Desembargador do Tribunal de Justiça de São Paulo, em 31.10.1962. Aposentou-se em 04.05.1979. Faleceu em 16.10.1993.

ARLINDO PEREIRA LIMA

Nascido em Santos, São Paulo, em 27.04.1908. Bacharel pela Faculdade de Direito da Universidade de São Paulo, em 1931. Ingressou na Magistratura em 16.08.1935. Atuou em Pitangueiras, Santa Cruz do Rio Pardo, Amparo e Capital. Juiz Substituto de 2ª Instância em 21.12.1954. Juiz do Tribunal de Alçada em 28.02.1956. Nomeado Desembargador do Tribunal de Justiça de São Paulo, em 23.06.1964. Aposentou-se em 30.08.1971. Faleceu em 14.02.1983.

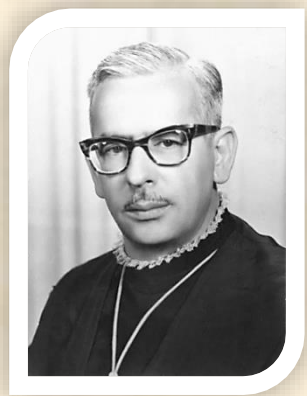

JOSÉ GERALDO RODRIGUES DE ALCKMIN

Nascido em Guaratinguetá, São Paulo, em 04.04.1915. Bacharel pela Faculdade de Direito de São Paulo, em 1938. Ingressou na Magistratura em 10.12.1940. Atuou em Mogi-Mirim, São Luiz do Paraitinga, Campinas e São Paulo. Juiz Substituto de 2ª Instância em 16.12.1954. Promovido por merecimento a Juiz do Tribunal de Alçada em 25.09.1958, onde exerceu os cargos de Vice-Presidente eleito para o biênio de 1960/1961 e Presidente eleito para o biênio de 1962/1963. Nomeado Desembargador do Tribunal de Justiça de São Paulo, em 28.08.1964. Corregedor Geral da Justiça eleito para biênio 1970/1971. Foi Ministro do Supremo Tribunal Federal em 11.10.1972. Juiz Substituto do Tribunal Superior Eleitoral eleito em 28.02.1973. Juiz Efetivo do Tribunal Superior Eleitoral eleito para o biênio 1975/1976. Vice-Presidente do Tribunal Superior Eleitoral eleito em 06.11.1975. Juiz Efetivo do Tribunal Superior Eleitoral eleito para o biênio 1977/1978. Presidente do Tribunal Superior Eleitoral com posse em 07.11.1977. Faleceu em 07.11.1978.

PEDRO AUGUSTO DO AMARAL

Nascido em São Paulo, Capital, em 02.12.1910. Bacharel pela Faculdade de Direito de São Paulo, em 1932. Ingressou na Magistratura sendo nomeado Juiz Substituto em 27.11.1939. Atuou em Santos, Bauru, Cafelândia, Penápolis, Caçapava e Capital. Juiz substituto de 2ª Instância em 13.04.1954. Juiz do Tribunal de Alçada de São Paulo em 16.12.1954. Nomeado Desembargador do Tribunal de Justiça de São Paulo, em 28.08.1964. Aposentou-se em 10.03.1965. Faleceu em 04.11.1979.

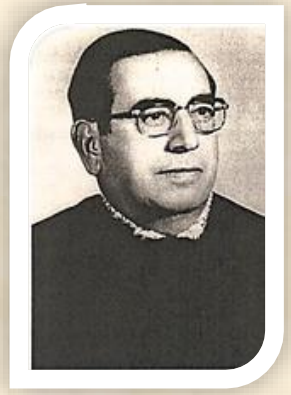

PEDRO BARBOSA PEREIRA

Nascido em Taubaté, São Paulo, em 06.01.1908. Bacharel pela Faculdade de Direito de São Paulo, em 1931. Ingressou na Magistratura em 04.02.1935. Atuou em Penápolis, Taubaté, Novo Horizonte, Presidente Venceslau, São João da Boa vista, São José dos Campos, Itapetininga e Capital. Juiz Substituto de 2ª Instância em 16.12.1954. Juiz do Tribunal de Alçada de São Paulo em 18.02.1955. Nomeado Desembargador do Tribunal de Justiça de São Paulo, em 16.02.1965. Aposentou-se em 21.12.1977. Faleceu em 24.05.2006.

ISNARD DOS REIS

Nascido em Botucatu, São Paulo, em 20.06.1900. Bacharel pela Faculdade de Direito de São Paulo, em 1924. Ingressou na Magistratura em 1930. Atuou em Itapetininga, Cananéia, Piraju e Capital. Promovido para Juiz do Tribunal de Alçada em 25.09.1958. Nomeado Desembargador do Tribunal de Justiça de São Paulo, em 1965. Aposentou-se em 10.09.1968. Faleceu em 13.06.1971.

JOSÉ CARLOS FERREIRA DE OLIVEIRA

Nascido em São Paulo, Capital, em 30.04.1913. Bacharel pela Faculdade de Direito de São Paulo, em 1936. Foi Promotor Interino nas Comarcas de Pindamonhangaba, Casa Branca e Itapira. Ingressou na Magistratura em 1939. Atuou em Araraquara, Cananéia, São Joaquim da Barra e Capital. Juiz Substituto de 2ª Instância em 11.03.1959. Promovido para Juiz do Tribunal de Alçada em 04.07.1960, onde exerceu os cargos de Vice-Presidente eleito para o biênio 1962/1963 e Presidente eleito para o biênio 1964/1965. Nomeado Desembargador do Tribunal de Justiça de São Paulo, em 30.06.1965. Exerceu nesta Corte os cargos de Corregedor Geral da Justiça, eleito para o biênio 1972/1973 e Presidente eleito, para o biênio 1974/1975. Assumiu em 01.01.1974, comemorando o 1º centenário do Tribunal. Aposentou-se em 19.07.1978. Faleceu em 26.06.1991.

JOSÉ CAVALCANTI SILVA

Nascido em Ribeirão Preto, São Paulo, em 02.10.1911. Bacharel pela Faculdade de Direito de São Paulo em 1936. Ingressou na Magistratura em 1939. Atuou em São José do Rio Preto, José Bonifácio, Piratininga, São Manuel, Batatais, Ribeirão Preto e Capital. Juiz Substituto de 2ª Instância em 04.03.1955. Juiz do Tribunal de Alçada de São Paulo, em 04.07.1960. Nomeado Desembargador do Tribunal de Justiça de São Paulo, em 30.06.1965. Aposentou-se em 08.05.1979. Faleceu em 27.03.1983.

JÚLIO D'ELBOUX GUIMARÃES

Nascido em Brotas, em 28.10.1912. Bacharel pela Faculdade de Direito de São Paulo, em 1937. Foi Promotor Público Interino, substituto e efetivo. Ingressou na Magistratura em 21.09.1940. Atuou em Ubatuba, Pitangueiras, Capivari, Taubaté, Campinas e Capital. Juiz Substituto de 2ª Instância em 06.12.1955. Promovido para Juiz do Tribunal de Alçada em 19.06.1959. Nomeado Desembargador do Tribunal de Justiça de São Paulo, em 30.06.1965. Aposentou-se em 23.08.1965. Faleceu em 04.08.1967.

SYLVIO CARDOSO ROLIM

Nascido em Itapetininga, São Paulo, em 26.06.1909. Bacharel pela Faculdade de Direito de São Paulo em 1931. Ingressou na Magistratura em 31.01.1936. Atuou em Bauru, Ourinhos, Santa Cruz do Rio Pardo, São José do Rio Preto e Capital. Juiz Substituto de 2ª Instância em 05.02.1956. Juiz do Tribunal de Alçada de São Paulo, em 23.05.1961, Nomeado Desembargador do Tribunal de Justiça de São Paulo, em 01.09.1965, onde exerceu o cargo de Vice-Presidente, eleito para o biênio 1972/1973. Aposentou-se em 03.05.1979. Faleceu em 17.08.1982.

MANOEL AUGUSTO VIEIRA NETTO

Nascido em Tatuí, São Paulo, em 11.11.1911. Bacharel pela Faculdade de Direito de São Paulo, em 1935. Ingressou na Magistratura em 19.05.1939. Atuou em São Carlos, Barreiro, Bariri, Jacareí, Avaré e Capital. Juiz Substituto de 2ª Instância em 21.12.1954. Juiz do Tribunal de Alçada de São Paulo, em 07.08.1959, Nomeado Desembargador do Tribunal de Justiça de São Paulo, em 28.10.1965. Aposentou-se em 03.11.1966. Faleceu em 11.06.1989.

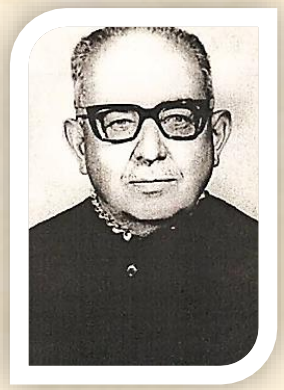

MANOEL MENDES DE ALMEIDA FRANÇA

Nascido em São Paulo, Capital, em 03.12.1908. Bacharel em Direito pela Faculdade de Direito de São Paulo, em 1935. Procurador e Sub-procurador Judicial do Estado em 1936. Juiz do Tribunal de Alçada de São Paulo, pelo critério do quinto constitucional, em 03.04.1959. Nomeado Desembargador do Tribunal de Justiça de São Paulo, em 31.08.1966. Aposentou-se em 14.11.1978. Faleceu em 09.06.1989.

SYLVIO BARBOSA

Nascido em São Paulo, em 14.06.1903. Bacharel em Direito pela Faculdade de Direito de São Paulo, em 1925. Foi Juiz de Direito em Santa Cruz do Rio Pardo, Xiririca, Mogi das Cruzes e Capital. Em 1958, foi Juiz Substituto de 2ª Instância e, em 1961, foi promovido ao Tribunal de Alçada. Nomeado Desembargador do Tribunal de Justiça de São Paulo, em 1966. Aposentou-se em 30.11.1973. Faleceu em 22.06.1980.

JONAS COELHO VILHENA

Nascido em Penápolis, São Paulo, em 02.02.1911. Bacharel em Direito pela Faculdade de Direito de São Paulo, em 1925. Juiz de Direito em Santos, Valparaíso, São Simão, Lins, Marília e Santos. Juiz Substituto de 2ª Instância em 1955. Juiz do Tribunal de Alçada de São Paulo, em 1960, onde exerceu o cargo de Presidente do Tribunal de Alçada, eleito para o biênio 1966/1967. Nomeado Desembargador do Tribunal de Justiça de São Paulo, em 1966. Aposentou-se em 11.05.1979. Faleceu em 18.08.1982.

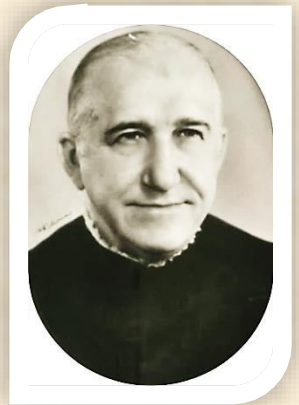

GENTIL DO CARMO PINTO

Nascido em Conquista, Minas Gerais, em 24.07.1914. Bacharel em Direito pela Faculdade de Direito de São Paulo, em 1940. Promotor Público em 06.11.1944. Atuou em São Pedro e Iguape. Juiz de Direito em Piracicaba, Tanabi, Monte Alto, Monte Aprazível, Piraju, Vara dos Feitos da Fazenda Municipal e Capital. Juiz Substituto de 2ª Instância em 25.09.1958. Juiz do Tribunal de Alçada de São Paulo, em 28.03.1962. Nomeado Desembargador do Tribunal de Justiça de São Paulo, em 17.02.1967, onde exerceu os cargos de Vice-Presidente, no período de 05.12.1972 a 31.12.1973, reeleito em 19.12.1973 para o biênio 1974/1975 e Presidente, eleito para o biênio 1976/1977. Aposentou-se em 09.04.1984. Faleceu em 30.06.2000.

OTTO DE SOUZA LIMA

Nascido em Pitangueiras, São Paulo, em 30.03.1912. Bacharel em Direito pela Faculdade de Direito de São Paulo, em 1934. Exerceu a Advocacia no período de 1935 a 1937. Promotor Público em Rio Claro. Juiz de Direito em Santos, Jaú, Palmeiras, Assis e Capital. Em 1960, foi promovido a Juiz Substituto de 2ª Instância em 1960. Juiz do Tribunal de Alçada de São Paulo, em 1962. Nomeado Desembargador do Tribunal de Justiça de São Paulo, em 1967. Aposentou-se em 13.03. 1979. Faleceu em 06.12.1994.

HUMBERTO DE ANDRADE JUNQUEIRA

Nascido em São Joaquim, São Paulo, em 30.12.1913. Bacharel pela Faculdade de Direito de São Paulo, em 1935. Ingressou na Magistratura em 10.12.1940. Atuou em Lins, Itupeva, Batatais e Capital. Juiz Substituto de 2ª Instância em 25.09.1958. Juiz do Tribunal de Alçada de São Paulo, em 19.11.1962, onde exerceu os cargos de Vice-Presidente no biênio de 1966/1967 e Presidente eleito em 28.1.1966. Nomeado Desembargador do Tribunal de Justiça de São Paulo, em 13.07.1967, onde exerceu os cargos de Corregedor Geral da Justiça, eleito para o biênio 1978/1979 e 1º Vice-Presidente, eleito para o biênio 1982/1983. Aposentou-se em 19.12.1983. Faleceu em 01.04.2000.

ATUGASMIN MÉDICI FILHO

Nascido em São Paulo, Capital, em 20.02.1913. Bacharel pela Faculdade de Direito de São Paulo, em 1936. Ingressou na Magistratura sendo nomeado Juiz substituto em 16.03.1939. Atuou em Assis, Araraquara, Caconde, Franca e Capital. Juiz Substituto de 2ª Instância em 28.10.1961. Juiz do Tribunal de Alçada, em 11.05.1962. Nomeado Desembargador do Tribunal de Justiça de São Paulo, em 19.06.1968. Faleceu em 09.09.1975.

MÁRIO HOEPPNER DUTRA

Nascido em Santa Bárbara D'Oeste, São Paulo, em 06.05.1914. Bacharel pela Faculdade de Direito de São Paulo, em 1936. Ingressou na Magistratura em 10.12.1940. Atuou em Queluz, Casa Branca e Capital. Juiz substituto de 2ª Instância promovido em 14.10.1958. Promovido a Juiz do Tribunal de Alçada em 17.09.1963. Vice-Presidente do Tribunal de Alçada Criminal eleito em 27.10.1967 e reeleito em 18.09.1968. Nomeado Desembargador do Tribunal de Justiça de São Paulo, em 18.09.1968. Foi Presidente da 3ª Câmara do Tribunal de Justiça de São Paulo, eleito em 29.12.1969. Aposentou-se em 11.05.1979. Faleceu em 15.06.1997.

RAUL DA ROCHA MEDEIROS JÚNIOR

Nascido em Monte Alto, São Paulo, em 20.11.1912. Bacharel pela Faculdade de Direito de São Paulo, em 1935. Ingressou na Magistratura em 01.06.1939. Atuou em São José do Rio Preto, São Bento do Sapucaí, Mococa, Limeira, Itapetininga, Santos e Capital. Juiz do Tribunal de Alçada de São Paulo em 04.09.1963. Nomeado Desembargador do Tribunal de Justiça de São Paulo, em abril de 1969. Aposentou-se em 01.10.1971. Faleceu no ano de 2000.

YOUNG DA COSTA MANSO

Nascido em Casa Branca, São Paulo, em 11.04.1915. Bacharel pela Faculdade de Direito de São Paulo, em 1938. Ingressou na Magistratura em 21.09.1940. Atuou em Ribeirão Preto, Barreiro, Jundiaí, Amparo, Rio Claro, Santos e Capital. Juiz Substituto de 2ª Instância em 1956. Juiz do Tribunal de Alçada Civil de São Paulo em 1961, onde exerceu o cargo de Vice-Presidente. Nomeado Desembargador do Tribunal de Justiça de São Paulo, em 1969, onde exerceu os cargos de Vice-Presidente, eleito para o biênio 1974/1975, 1º Vice-Presidente em 21.12.1977 e Presidente do Tribunal de Justiça eleito para completar o biênio 1978/1979 e reeleito para o biênio 1980/1981. Aposentou-se em 30.10.1983. Faleceu em 28.08.1994.

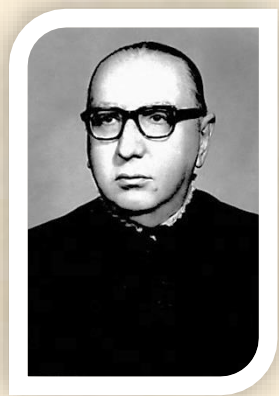

FLÁVIO TORRES

Nascido em Santa Maria, Rio Grande do Sul, em 09.05.1909. Bacharel em Direito pela Faculdade de Direito de São Paulo, em 1931. Foi Promotor Público em 1933, atuando em São Joaquim, Sertãozinho, Cruzeiro, Casa Branca, e São Paulo. Juiz do Tribunal de Alçada de São Paulo, pelo critério do quinto constitucional, em 07.02.1957, onde exerceu os cargos de Vice-Presidente eleito para o biênio 1966/1967 e Presidente, eleito em 03.08.1967 para completar o biênio de 1966/1967 e Presidente eleito para o biênio 1968/1969. Nomeado Desembargador do Tribunal de Justiça de São Paulo, em 04.06.1969. Aposentou-se em 20.04.1979. Faleceu em 18.05.1979.

JOSÉ MANOEL ARRUDA

Nascido em Campinas, São Paulo, em 20.02.1904. Bacharel pela Faculdade de Direito da Universidade do Rio de Janeiro, em 1935. Foi Promotor Público em 30.01.1939. Atuou em Itapetininga, Cruzeiro e Sertãozinho. Ingressou na Magistratura em 06.11.1940. Atuou em Lorena, José Bonifácio, Mirassol, Pinhal, Olímpia, Marilia e Santos. Juiz do Tribunal de Alçada, pelo critério de antiguidade, em 04.09.1963. Nomeado Desembargador do Tribunal de Justiça de São Paulo, em 04.06.1969. Aposentou-se em 14.02.1974. Faleceu em 27.10.1978.

FRANCISCO THOMAZ DE CARVALHO FILHO

Nascido em Casa Branca, São Paulo, em 09.02.1914. Bacharel pela Faculdade de Direito de São Paulo, em 1936. Foi Promotor Público Substituto em 1939. Atuou em Assis e São Bento do Sapucaí. Ingressou na Magistratura em 22.05.1941. Atuou em Santos, São Sebastião, Olímpia, Espírito Santo do pinhal, Botucatu e Capital. Juiz Substituto de 2ª Instância em 03.04.1959. Promovido para o Tribunal de Alçada de São Paulo em 04.09.1963. Nomeado Desembargador do Tribunal de Justiça de São Paulo, em 30.07.1969. No Tribunal Regional Eleitoral foi Juiz eleitoral Suplente no período de 20.08.1970 a 26.07.1972, Juiz Eleitoral Efetivo em 23.08.1972 e Presidente eleito em 03.07.1974, renunciando ao cargo em 13.05.1976. Eleito 2º Vice-Presidente do Tribunal de Justiça de São Paulo em 16.05.1979. Eleito 1º Vice-Presidente desse Tribunal para o biênio 1980/1981. Presidente do Tribunal de Justiça de São Paulo eleito para o biênio 1982/1983. Aposentou-se em 02.01.1984. Faleceu em 14.06.2002.

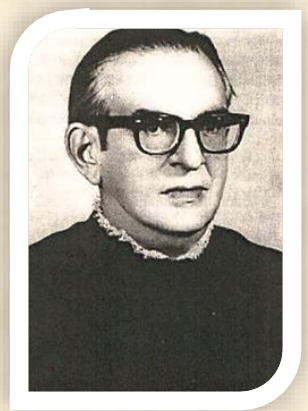

MANOEL CARLOS DA COSTA LEITE

Nascido em São Simão, São Paulo, em 18.03.1912. Bacharel em Direito pela Faculdade de Direito de São Paulo, em 1938. Ingressou na Magistratura em 28.10.1940. Atuou em Ribeirão Preto, Xiririca, Descalvado, Araras, Piracicaba e Capital. Juiz do Tribunal de Alçada de São Paulo em 04.09.1963. Nomeado Desembargador do Tribunal de Justiça de São Paulo, em 19.08.1970. Aposentou-se em 03.04.1979. Faleceu em 15.06.1986.

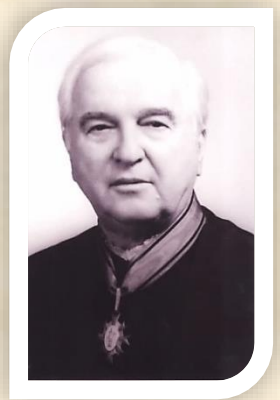

DALMO DO VALLE NOGUEIRA

Nascido em Barretos, São Paulo, em 02.07.1916. Bacharel em Direito pela Faculdade de Direito de São Paulo, em 1939. Foi Promotor Público entre 1939/1940, atuando em Assis e Ourinhos. Ingressou na Magistratura em 19.11.1940. Atuou em Jaú, Monte Alto, São Carlos e Capital. Juiz do Tribunal de Alçada de São Paulo em 04.09.1963. Juiz Efetivo, classe Juiz de Direito, no Tribunal Regional Eleitoral, em 15.12.1965. Secretário da Justiça do Estado de São Paulo, em 1969. Presidente do Tribunal de Alçada de São Paulo, eleito para o biênio 1970/1971. Nomeado Desembargador do Tribunal de Justiça de São Paulo, em 07.10.1970. Juiz Substituto, classe de Desembargador, do Tribunal Regional Eleitoral, para o biênio 1972/1974. 2º Vice-Presidente do Tribunal de Justiça de São Paulo, eleito para o biênio 1980/1981. 4º Vice-Presidente do Tribunal de Justiça de São Paulo eleito para biênio 1982/1983. Faleceu em 20.07.1982.

HENRIQUE AUGUSTO MACHADO

Nascido em São Paulo, Capital, em 11.02.1913. Bacharel em Direito pela Faculdade de Direito de São Paulo, em 1936. Ingressou na Magistratura em 04.08.1941. Atuou em Araraquara, Ribeirão Bonito Itapeva, São José do Rio Preto e Capital. Juiz Substituto de 2ª Instância promovido em 28.05.1960. Promovido Juiz do Tribunal de Alçada de São Paulo em 04.09.1963. Vice-Presidente do Tribunal de Alçada de São Paulo eleito 12.06.1969, para completar do biênio 1968/1969. Reeleito para o biênio 1970/1971. Nomeado Desembargador do Tribunal de Justiça de São Paulo, em 11.11.1970. Presidente do Tribunal Regional Eleitoral, no período de 02.05.1979 a 30.05.1979. Juiz Efetivo do Tribunal Regional Eleitoral classe Desembargador em 23.05.1979. Eleito Vice-Presidente e Corregedor do Tribunal Regional Eleitoral em 01.06.1979. Eleito 3º Vice-Presidente do Tribunal de Justiça de São Paulo eleito em 21.11.1979 e reeleito para o biênio 1980/1981. 2º Vice-Presidente da mesma Corte eleito para o biênio 1982/1983. Aposentou-se em 07.02.1983. Faleceu em 28.09.1996.

OCTÁVIO GONZAGA JÚNIOR

Nascido em Santos, São Paulo, em 20.04.1913. Bacharel em Direito pela Faculdade de Direito de São Paulo, em 1934. Ingressou na Magistratura em 22.05.1941. Atuou Santo Anastácio, Monte Aprazível, Piracicaba e Capital. Juiz Substituto de 2ª Instância promovido em 03.12.1962. Promovido Juiz do Tribunal de Alçada Civil de São Paulo em 27.07.1965. Nomeado Desembargador do Tribunal de Justiça de São Paulo, em 15.09.1971. Juiz Substituto do Tribunal Regional Eleitoral, em 22.09.1976, reeleito em 30.08.1978. Aposentou-se em 12.03.1979. Faleceu em 28.12.1984.

JÚLIO IGNÁCIO BOMFIM PONTES

Nascido em São Vicente, São Paulo, em 01.02.1909. Bacharel em Direito pela Faculdade de Direito de São Paulo, em 1934. Foi Promotor Público de 1934 a 1939. Atuou em Franca, Patrocínio do Sapucaí e Pitangueiras. Ingressou na Magistratura em 27.11.1939. Atuou em Bauru, Santos, Novo Horizonte, Sertãozinho, Bebedouro e Capital. Juiz Substituto de 2ª Instância em 07.06.1961. Juiz do Tribunal de Alçada de São Paulo em 19.05.1964. Juiz do Tribunal de Alçada Criminal de São Paulo, removido em 29.09.1967, onde exerceu o cargo de 1º Vice-Presidente, eleito para o biênio 1970/1971. Nomeado Desembargador do Tribunal de Justiça de São Paulo, em 06.10.1971. Juiz do Tribunal Regional Eleitoral, classe Desembargador, eleito em 23.08.1976, onde exerceu os cargos de Vice-Presidente e Corregedor, eleito para os biênios 1977/1978 e 1978/1979. Aposentou-se em 21.12.1978. Faleceu em 24.02.1992.

BRUNO AFFONSO DE ANDRÉ

Nascido em Monte Alto, São Paulo, em 08.06.1915. Bacharel em Direito pela Faculdade de Direito de São Paulo, em 1940. Ingressou na Magistratura em 02.05.1945. Atuou em São José dos Campos, Promissão, Assis, Presidente Prudente e Capital. Juiz Substituto de 2ª Instância em 01.07.1959. Juiz do Tribunal de Alçada de São Paulo em 04.09.1963, onde exerceu os cargos de Vice-Presidente, eleito para completar o biênio 1970/1971 e Presidente, eleito para completar o biênio de 1970/1971. Nomeado Desembargador do Tribunal de Justiça de São Paulo, em 29.12.1971, onde exerceu os cargos de 4º Vice-Presidente eleito em 21.11.1979, Corregedor Geral da Justiça eleito em 09.03.1981, reeleito para o biênio 1982/1983 e Presidente eleito em 21.12.1983 para o biênio 1984/1985. Aposentou-se em 02.07.1985. Faleceu em 14.07.2015.

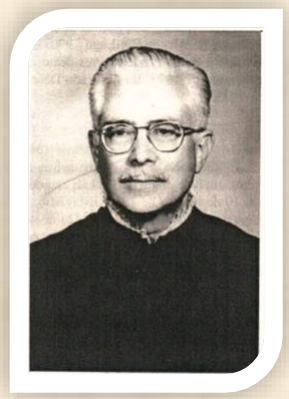

LUIZ GONZAGA DE CAMPOS GOUVÊA

Nascido em Cravinhos, São Paulo, em 27.11.1911. Bacharel em Direito pela Faculdade de Direito de São Paulo, em 1938. Foi Promotor Público em 31.11.1938, atuando em Jaboticabal, Santa Adélia, Garça e São Pedro. Ingressou na Magistratura em 02.08.1941. Atuou em Socorro, Lorena e Capital. Juiz Substituto de 2ª Instância promovido em 18.08.1959. Promovido Juiz do Tribunal de Alçada de São Paulo, em 26.11.1964. Nomeado Desembargador do Tribunal de Justiça de São Paulo, em 19.10.1972. Aposentou-se em 14.10.1981. Faleceu em 12.08.1996.

HERÁCLIDES BATALHA DE CAMARGO

Nascido em Mogi das Cruzes, São Paulo, em 29.05.1914. Bacharel em Direito pela Faculdade de Direito de São Paulo, em 1938. Ingressou na Magistratura em 02.08.1941. Atuou Marília, Mogi Mirim, Santa Cruz das Palmeiras, Pirassununga e Capital. Juiz Substituto de 2ª Instância promovido em 19.06.1961. Promovido Juiz do Tribunal de Alçada Civil de São Paulo em 06.04.1964. Nomeado Desembargador do Tribunal de Justiça de São Paulo, em 14.06.1973. Juiz Substituto do Tribunal Regional Eleitoral, em 08.09.1976, reeleito em 16.08.1978. Juiz Efetivo do Tribunal Regional Eleitoral em 21.12.1978. Vice-Presidente e Corregedor do Tribunal Regional Eleitoral em 31.01.1979, Presidente do mesmo Tribunal eleito em 01.06.1979. 4º Vice-Presidente do Tribunal de Justiça de São Paulo em 09.03.1981, onde ainda exerceu os cargos de 3º Vice-Presidente eleito para o biênio 1982/1983, 2º Vice-Presidente eleito em 09.03.1983 e Corregedor Geral da Justiça eleito para o biênio de 1984/1985. Aposentou-se em 23.05.1984. Faleceu em 31.08.1990.

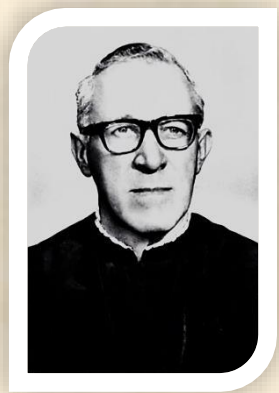

JOSÉ EDUARDO COELHO DE PAULA

Nascido em São Paulo, em 21.07.1913. Bacharel em Direito pela Faculdade de Direito da Universidade de São Paulo, em 1936. Ingressou na Magistratura em 22.05.1941. Atuou em Orlândia, Cananéia, Cafelândia, Catanduva, Ribeirão Preto e Capital. Juiz Substituto de 2ª Instância em 22.07.1960. Juiz do Tribunal de Alçada Civil de São Paulo em 15.09.1964. Juiz do 2º Tribunal de Alçada Civil de São Paulo em 07.12.1972, sendo o primeiro Presidente desse Tribunal, de 19/12/1972 a 12.12.1973. Nomeado Desembargador do Tribunal de Justiça de São Paulo, em 12.12.1973. Presidente do Tribunal Regional Eleitoral, eleito para o biênio 1981/1982. Aposentou-se em 24.02.1982. Faleceu em 02.08.1985.

JOÃO GUZZO FILHO

Nascido em Ribeirão Preto, São Paulo, em 08.06.1911. Bacharel em Direito pela Faculdade de Direito de São Paulo, em 1934. Foi Promotor Público em Apiaí. Juiz de Direito em Marília, Garça, Penápolis e Capital. Juiz Substituto de 2ª Instância em 1959. Juiz do Tribunal de Alçada de São Paulo, em 1963. Juiz do Tribunal de Alçada Criminal de São Paulo em 1967, onde exerceu os cargos de Vice-Presidente para o término do biênio 1968/1969 e Presidente, eleito para o biênio 1970/1971, declinando da investidura. Nomeado Desembargador do Tribunal de Justiça de São Paulo, em 1974. Aposentou-se em 13.10.1977. Faleceu em 18.11.1997.

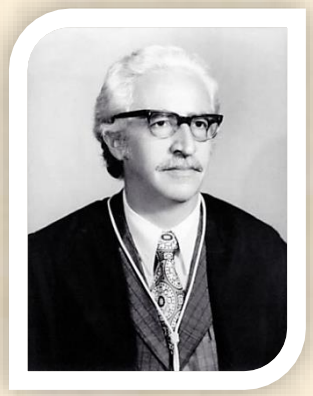

JOSÉ LUIZ VICENTE DE AZEVEDO FRANCESCHINI

Nascido em São Paulo, Capital, em 17.09.1917. Bacharel em Direito pela Faculdade de Direito da Universidade de São Paulo, em 1939. Ingressou na Magistratura em 12.06.1942. Atuou em São Carlos, Ubatuba, Paraibuna, Santa Branca, Amparo e Capital. Juiz Substituto de 2ª Instância em 25.04.1961. Juiz do Tribunal de Alçada de São Paulo em 04.09.1963. Juiz do Tribunal de Alçada Criminal de São Paulo, removido em 29.09.1967, onde exerceu o cargo de Presidente eleito em 16.12.1969, para o biênio 1970/1971. Desembargador do Tribunal de Justiça de São Paulo, em 26.09.1975. Aposentou-se em 11.05.1979. Faleceu em 13.07.2012.

NELSON PINHEIRO FRANCO

Nascido em Mogi das Cruzes, São Paulo, em 04.12.1916. Bacharel em Direito pela Faculdade de Direito de São Paulo, em 1938. Ingressou na Magistratura em 02.05.1945. Atuou em Santos, Lucélia, Itápolis e Capital. Juiz Substituto de 2ª Instância em 22.05.1962. Juiz do Tribunal de Alçada de São Paulo em 09.02.1966, onde exerceu o cargo de Vice-Presidente, eleito para o biênio 1976/1977. Nomeado Desembargador do Tribunal de Justiça de São Paulo, em 13.05.1976, onde exerceu os cargos de 4º Vice-Presidente, de 05.08.1982 a 09.03.1983, 3º Vice-Presidente de 10.03.1983 a 31.12.1983, 1º Vice-Presidente de 01.01.1984 a 03.07.1985, Presidente, eleito para completar o biênio 1984/1985 e reeleito para o biênio 1986/1987. Aposentou-se em 02.12.1986. Faleceu em 06.11.2001.

DURVAL PACHECO DE MATTOS

Nascido em Grama, São Paulo, em 10.08.1910. Bacharel pela Faculdade de Direito da Universidade de São Paulo, em 1936. Promotor Público no período de 1937/1940. Atuou em Apiaí, Dois Córregos, São Pedro e Ubatuba. Ingressou na Magistratura em 21.09.1940. Atuou em São José dos Campos, São Sebastião, Ibitinga, Pirassununga e Capital. Juiz Substituto de 2ª Instância em 20.03.1956. Juiz do Tribunal de Alçada em 11.08.1960. Nomeado Desembargador do Tribunal de Justiça de São Paulo, em 27.07.1966. No Tribunal Regional Eleitoral do Estado de São Paulo, foi Juiz Eleitoral Suplente de 28.08 a 03.09.1974. Juiz Eleitoral Efetivo, classe Desembargador Eleitoral de 19.05 a 21.05.1976. Vice-Presidente eleito para o biênio 1976/1977. Corregedor Regional Eleitoral de São Paulo 21.05.1976. Presidente do mesmo Tribunal eleito em 26.08.1976, permanecendo até maio de 1978, reeleito em 03.05.1978 para o biênio de 1978/1979. Aposentou-se em 07.05.1979. Faleceu em 26.08.1992.

SYLVIO DO AMARAL

Nascido em Itaberá, São Paulo, em 07.01.1922. Bacharel em Direito pela Faculdade de Direito da Universidade de São Paulo em 1944. Foi Promotor de Justiça em 30.01.1946. Atuou em Sorocaba, Bariri, Tatuí, Barretos, Piracicaba, Campinas, Presidente Prudente e Capital. Procurador de Justiça em 01.10.1963. Juiz do 1º Tribunal de Alçada Civil de São Paulo, eleito pelo critério do 5º Constitucional em 24.09.1963, onde exerceu os cargos de Vice-Presidente e Presidente eleito em 24.11.1970 e 26.12.1971, respectivamente. Nomeado Desembargador do Tribunal de Justiça de São Paulo, em 31.08.1976, onde exerceu os cargos de 4º Vice-Presidente, para completar biênio 1982/1983 e, eleito para o biênio 1984/1985. 1º Vice-Presidente eleito para completar o biênio 1984/1985 e Corregedor Geral da Justiça, eleito para o biênio 1986/1987. Aposentou-se em 18.12.1991. Faleceu em 16.04.2005.

ÍTALO GALLI

Nascido em Monte Azul, São Paulo, em 20.08.1913. Bacharel em Direito pela Faculdade Nacional de Direito do Rio de Janeiro, em 1936. Ingressou na Magistratura em 22.05.1941. Atuou em Casa Branca, Apiaí, São José do Rio Pardo, Campinas e Capital. Juiz do Tribunal de Alçada de São Paulo, por Decreto de 09.03.1965. Juiz do Tribunal de Alçada Criminal de São Paulo, removido em 29.09.1967, onde exerceu os cargos de Presidente do Tribunal de Alçada Criminal de São Paulo, para o biênio 1972/1973 e Vice-Presidente do Tribunal de Alçada Criminal de São Paulo em 1976. Nomeado Desembargador do Tribunal de Justiça de São Paulo, em 27.10.1976. Aposentou-se em 17.08.1983. Faleceu em 13.02.2012.

MARCOS NOGUEIRA GARCEZ

Nascido em São Paulo, em 13.08.1919. Bacharel em Direito pela Faculdade de Direito da Universidade de São Paulo, em 1944. Ingressou na Magistratura em 18.06.1947. Atuou em Lorena, Santa Rita do Passa Quatro, Monte Aprazível, São Carlos e Capital. Juiz Substituto de 2ª Instância em 16.12.1964. Juiz do Tribunal de Alçada de São Paulo, em 17.02.1967. Nomeado Desembargador do Tribunal de Justiça de São Paulo, em 20.10.1977, onde exerceu os cargos de 3º Vice-Presidente, eleito para o biênio 1984/1985, Corregedor Geral da Justiça, eleito para o biênio 1984/1984, 1º Vice-Presidente, eleito para o biênio 1986/1987, Presidente em exercício a partir de 03.12.1986 e Presidente do Tribunal de Justiça, eleito para completar o biênio 1986/1987. Aposentou-se em 07/01/1988. Faleceu em 15.09.1995.

JOSÉ RUBENS PRESTES BARRA

Nascido em São Paulo, Capital, em 13.03.1923. Bacharel em Direito pela Faculdade de Direito de São Paulo, em 1946. Promotor Público nas Comarcas de Santa Isabel, Pederneiras, Santa Branca, Taubaté, Apiaí, Capivari, Serra Negra, Rio Claro, São Sebastião, Sorocaba e Capital. Procurador de Justiça de São Paulo em 10.09.1962. Juiz do Tribunal de Alçada Civil de São Paulo em 13.07.1965. Juiz do Tribunal de Alçada Criminal de São Paulo, removido em 29.09.1967, onde exerceu os cargos de Vice-Presidente, eleito para o biênio 1972/1973 e Presidente, eleito para o biênio 1974/1975. Nomeado Desembargador do Tribunal de Justiça de São Paulo, em 31.10.1977, onde exerceu o cargo de 2º Vice-Presidente, eleito para o biênio 1984/1985. Aposentou-se em 08.04.1987. Faleceu em 28.07.2011.

NEREU CESAR DE MORAES

Nascido em Itapetininga, São Paulo, em 24.04.1924. Bacharel em Direito pela Faculdade de Direito da Universidade de São Paulo, em 1946. Promotor Público de 1948 a 1967. Atuou em Araras, Serra Negra, Igarapava, Santa Adélia, Limeira, São Bernardo do Campo e Capital. Procurador de Justiça em 1965. Juiz do Tribunal de Alçada de São Paulo, pelo critério do quinto constitucional, em 01.03.1967. Nomeado Desembargador do Tribunal de Justiça de São Paulo, em 14.12.1977, onde exerceu os cargos de 3º Vice-Presidente, para completar o biênio 1984/1985 e Presidente, eleito para o biênio 1988/1989. Diretor da Escola Paulista da Magistratura entre 1992/1994. Aposentou-se em 15.04.1994. Faleceu em 02.08.2015.

JOÃO DEL NERO

Nascido em São Paulo, Capital, em 21.11.1913. Bacharel em Direito pela Faculdade de Direito da Universidade de São Paulo, em 1938. Ingressou na Magistratura em 12.06.1942. Atuou em Casa Branca, Santos, Igarapava, Lins e Rio Claro. Juiz Substituto de 2ª Instância em 30.06.1965. Juiz do Tribunal de Alçada de São Paulo em 08.02.1966, onde exerceu o cargo de Vice-Presidente eleito em 15.05.1974 e Presidente eleito para o biênio 1976/1977. Nomeado Desembargador do Tribunal de Justiça de São Paulo, em 28.12.1977. Aposentou-se em 11.11.1983. Faleceu em 10.08.2002.

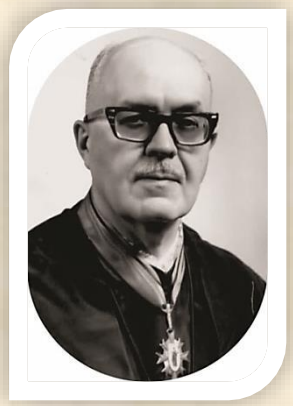

MILTON EVARISTO DOS SANTOS

Nascido em Caçapava, São Paulo, em 12.05.1920. Bacharel em Direito pela Faculdade de Direito da Universidade de São Paulo, em 1943. Promotor Público. Ingressou na Magistratura em 16.06.1947. Atuou em Mogi Mirim, Xiririca, Campos do Jordão, Eldorado Paulista, Pirassununga, Ribeirão Preto, São Caetano do Sul e Capital. Juiz Substituto de 2ª Instância em 18.12.1962. Juiz do Tribunal de Alçada de São Paulo, em 24.08.1966, onde exerceu os cargos de Vice-Presidente, eleito para completar o biênio 1976/1977 e Presidente, eleito para o biênio 1978/1979. Nomeado Desembargador do Tribunal de Justiça de São Paulo, em 04.08.1978, onde exerceu os cargos de 2º Vice-Presidente em exercício a partir de 03.12.1986, 1º Vice-Presidente, eleito para completar o biênio 1986/1987 e Corregedor Geral da Justiça, eleito para o biênio 1988/1989. Aposentou-se em 02.03.1990. Faleceu em 18.04.2016.

AUGUSTO DE MACEDO COSTA JÚNIOR

Nascido em São Paulo, Capital, em 20.02.1919. Bacharel em Direito pela Faculdade de Direito da Universidade de São Paulo em 1941. Juiz do Tribunal de Alçada Civil de São Paulo, nomeado pelo critério do 5º Constitucional em 24.09.1963, onde exerceu os cargos de Vice-Presidente eleito para o biênio 1972/1973 e Presidente eleito para o biênio 1974/1975. Nomeado Desembargador do Tribunal de Justiça de São Paulo, em 23.11.1978. Juiz Efetivo do Tribunal Regional Eleitoral, classe Desembargador, eleito em 03.02.1981, onde exerceu os cargos de Vice-Presidente e Corregedor Geral Eleitoral, eleito para o biênio 1981/1982. Presidente, eleito em 15.12.1981. Faleceu em 13.03.1985.

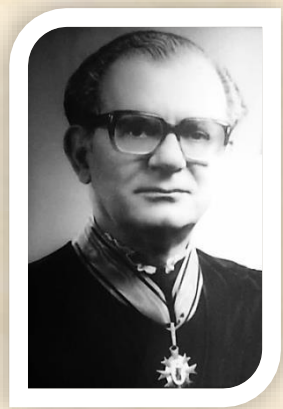

ALVARO MARTINIANO DE AZEVEDO

Nascido em São Simão, São Paulo, em 25.10.1922. Bacharel em Direito pela Faculdade de Direito da Universidade de São Paulo, em 1946. Ingressou na Magistratura em 29.05.1950. Atuou em Santos, Tupã, Olímpia e Capital. Juiz Substituto de 2ª Instância em 16.12.1964. Juiz do Tribunal de Alçada de São Paulo, em 04.05.1967. Nomeado Desembargador do Tribunal de Justiça de São Paulo, em 13.12.1978, onde exerceu o cargo de 3º Vice-Presidente, eleito para o biênio 1988/1989. Aposentou-se em 31.01.1990. Faleceu em 19.11.2009.

ROBERTO DE REZENDE JUNQUEIRA

Nascido em São Paulo, Capital, em 27.03.1917. Bacharel em Direito pela Faculdade de Direito da Universidade de São Paulo, em 1939. Ingressou na Magistratura em 1940. Atuou em Barretos, Ribeirão Preto, Igarapava, Bragança Paulista e Capital. Juiz do Tribunal de Alçada Civil de São Paulo em 27.02.1967. Juiz do Tribunal de Alçada Criminal de São Paulo, removido em 29.09.1967, onde exerceu o cargo de Presidente, para o biênio 1976/1977. Nomeado Desembargador do Tribunal de Justiça de São Paulo, em 13.12.1978, onde exerceu o cargo de 2º Vice-Presidente, eleito para completar o biênio 1986/1987. Aposentou 05.03.1987. Faleceu em 16.06.2010.

EDMOND ACAR

Nascido em Araraquara, São Paulo, em 20.10.1916. Bacharel em Direito pela Faculdade de Direito da Universidade de São Paulo, em 1939. Promotor Público, em 1941. Ingressou na Magistratura em 12.06.1942. Atuou em Araçatuba, São José dos Campos, Santa Branca, Paraibuna e Capital. Juiz do Tribunal de Alçada de São Paulo em 16.08.1967. Juiz do Tribunal de Alçada Criminal de São Paulo, removido em 29.09.1967. Promovido ao cargo de Desembargador do Tribunal de Justiça de São Paulo, em 24.01.1979. Aposentou-se em 07.05.1979. Faleceu em 03.06.2002.

CÍCERO DE TOLEDO PIZA

Nascido em Ribeirão Bonito, São Paulo, em 13.01.1919. Bacharel em Direito pela Faculdade de Direito da Universidade de São Paulo, em 1945. Ingressou na Magistratura em 10.10.1947. Atuou em Ribeirão Preto, São Bento do Sapucaí, Pinhal e Capital. Juiz Substituto de 2ª Instância em 05.01.1965. Juiz do Tribunal de Alçada de São Paulo, em 27.05.1969. Nomeado Desembargador do Tribunal de Justiça de São Paulo, em 05.04.1979. Faleceu em 20.02.1984.

FRANCISCO NEGRISOLLO

Nascido em Serra Azul, São Paulo, em 11.11.1912. Bacharel em Direito pela Faculdade de Direito da Universidade de São Paulo, em 1941. Ingressou na Magistratura em 02.05.1945. Atuou em Ribeirão Preto, Palmital, Socorro, Olímpia, Marília e Capital. Juiz de Direito em 2ª Instância em 05.05.1965. Juiz do Tribunal de Alçada de São Paulo, em 05.01.1967, onde exerceu o cargo de Vice-Presidente, em de 10.08.1978. Nomeado Desembargador do Tribunal de Justiça de São Paulo, em 05.04.1979. Aposentou-se em 04.11.1982. Faleceu em 27.08.1988.

ANTONIO RODRIGUES PORTO

Nascido em 26.03.1916. Bacharel em Direito pela Faculdade de Direito da Universidade de São Paulo, em 1938. Nomeado Juiz de Direito em 11.06.1945. Atuou nas Comarcas de Tupã, Tatuí e Capital. Juiz de 2ª Instância em 17.04.1964. Nomeado para o Tribunal de Alçada Civil de São Paulo em 08.07.1969. Nomeado Desembargador do Tribunal de Justiça de São Paulo, em 02.05.1979. Aposentou-se em 19.03.1986. Faleceu em 30.05.2002.

ANTONIO ALBERTO ALVES BARBOSA

Nascido em São Paulo, Capital, em 03.10.1917. Bacharel em Direito pela Faculdade de Direito da Universidade de São Paulo, em 1943. Procurador Substituto da República. Juiz do Tribunal de Alçada de São Paulo, pelo critério do quinto constitucional, em 19.09.1966, onde exerceu os cargos de Presidente do Tribunal, eleito em 30.12.1969, e reeleito para o exercício de 1971, Vice-Presidente, eleito em 10.05.1976 e reeleito para o biênio 1978/1979 e Presidente, eleito para completar o biênio 1978/1979. Nomeado Desembargador do Tribunal de Justiça de São Paulo, em 03.05.1979. Aposentou-se em 19.12.1986. Faleceu em 08.07.1996.

ANICETO LOPES ALIENDE

Nascido em Vargem Grande do Sul, São Paulo, em 18.05.1923. Bacharel em Direito pela Faculdade de Direito da Universidade de São Paulo, em 1948. Ingressou na Magistratura em 17.06.1952. Atuou em Barretos, Brotas, Taquaritinga, Presidente Prudente e Capital. Juiz Substituto de 2ª Instância em 03.03.1966. Juiz do Tribunal de Alçada Civil de São Paulo em 07.07.1969. Juiz do 2º Tribunal de Alçada Civil de São Paulo, removido em 07.12.1972, onde exerceu os cargos de Vice-Presidente, eleito em para o biênio 1974/1975 e Presidente, eleito para o biênio 1976/1977. Nomeado Desembargador do Tribunal de Justiça de São Paulo, em 10.05.1979, onde exerceu os cargos de 3º Vice-Presidente, eleito para o biênio 1986/1987, Vice-Presidente, eleito para o biênio 1988/1989 e Presidente, eleito para o biênio 1990/1991. Aposentou-se em 30.11.1992. Faleceu em 04.12.2013.

VALENTIM ALVES DA SILVA

Nascido em Guaratinguetá, São Paulo, em 14.06.1914. Bacharel em Direito pela Faculdade de Direito da Universidade de São Paulo, em 1940. Ingressou na Magistratura em 14.01.1947. Atuou em São José do Rio Preto, Ituverava, Pitangueiras, Jundiaí, Marília e Capital. Juiz de Direito de 2ª Instância em 16.12.1964. Juiz do Tribunal de Alçada Criminal de São Paulo em 29.09.1967. Nomeado Desembargador do Tribunal de Justiça de São Paulo, em 10.05.1979. Aposentou-se em 07.06.1984. Faleceu em 26.07.1995.

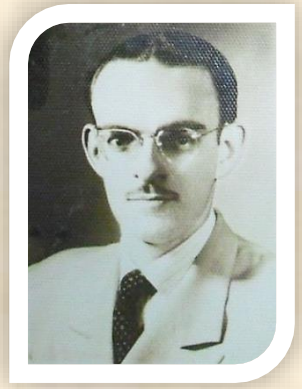

GERALDO GOMES CORREIA

Nascido em Altinópolis, São Paulo, em 19.01.1914. Bacharel em Direito pela Faculdade de Direito da Universidade de São Paulo, em 1939. Ingressou na Magistratura em 07.04.1943. Atuou em Presidente Prudente, Sorocaba, Ubatuba, Piedade e Jaú. Ministro do Tribunal de Alçada Civil de São Paulo em 07.07.1969. Nomeado Desembargador do Tribunal de Justiça de São Paulo, em 22.05.1979. Aposentou-se em 03.01.1984. Faleceu em 04.06.1994.

JOAQUIM BANDEIRA DE MELLO

Nascido em São Paulo, Capital, em 23.01.1910. Bacharel em Direito pela Faculdade de Direito da Universidade de São Paulo, em 1937. Promotor Público em 1937. Atuou em Novo Horizonte e Capital. Ingressou na Magistratura em 21.09.1940. Atuou em Orlândia, Santos, Santo Anastácio, Dois Córregos, Presidente Venceslau e Capital. Juiz do Tribunal de Alçada de São Paulo, em 07.07.1969. Nomeado Desembargador do Tribunal de Justiça de São Paulo, em 22.05.1979. Aposentou-se em 20.12.1979. Faleceu em 10.09.1984.

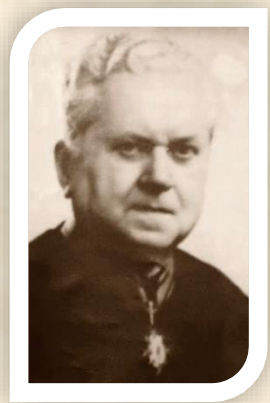

JOSÉ GONÇALVES SANTANA

Nascido em Natividade da Serra, São Paulo, em 23.03.1917. Bacharel em Direito pela Faculdade de Direito da Universidade de São Paulo, em 1945. Ingressou na Magistratura em 06.06.1949. Atuou em Presidente Prudente, Cruzeiro, São Manuel, Marília e Capital. Juiz Substituto de 2ª Instância em 03.03.1966. Juiz do Tribunal de Alçada de São Paulo, em 07.07.1969. Nomeado Desembargador do Tribunal de Justiça de São Paulo, em 22.05.1979. Aposentou-se em 13.03.1987. Faleceu em 14.02.1994.

JOSÉ MACHADO DE ASSIS MOURA

Nascido em Ribeirão Preto, São Paulo, em 24.07.1912. Bacharel em Direito pela Faculdade de Direito da Universidade de São Paulo, em 1935. Nomeado Promotor Público em Nova Granada, em 1939. Ingressou na Magistratura em 22.04.1941. Atuou em São José do Rio Preto, Campinas, Santa Rita do Passa Quatro, Avaré, Jundiaí e Capital. Juiz do Tribunal de Alçada de São Paulo em 01.08.1968, onde exerceu os cargos de Vice-Presidente em 19.04.1979 e Presidente em 10.05.1979. Desembargador do Tribunal de Justiça de São Paulo, 22.05.1979. Aposentou-se em 02.03.1982. Faleceu em 06.11.1991.

NELSON FERREIRA LEITE

Nascido em São Paulo, Capital, em 11.09.1911. Bacharel em Direito pela Faculdade de Direito da Universidade de São Paulo, em 1914. Promotor Público em Capão Bonito, em 13.10.1941. Ingressou na Magistratura em 02.05.1945. Atuou em Mogi Mirim, Votuporanga, São João da Boa Vista, Araçatuba, Santos e Capital. Juiz do Tribunal de Alçada Criminal de São Paulo em 29.09.1967, onde exerceu o cargo de Vice-Presidente, em 21.12.1977, para o biênio 1978/1979. Nomeado Desembargador do Tribunal de Justiça de São Paulo, em 22.05.1979. Aposentou-se em 27.08.1981. Faleceu em 01.10.1991.

OCTÁVIO STUCCHI

Nascido em Monte Azul, São Paulo, em 03.02.1917. Bacharel em Direito pela Faculdade de Direito da Universidade de São Paulo, em 1938. Ingressou na Magistratura em 14.01.1947. Atuou em Campinas, Caconde, Itatiba, São José do Rio Pardo, Bauru e Capital. Juiz Substituto de 2ª Instância, em 17.02.1967. Juiz do Tribunal de Alçada de São Paulo, em 06.08.1969. Nomeado Desembargador do Tribunal de Justiça de São Paulo, em 22.05.1979. Aposentou-se em 26.01.1987. Faleceu em 29.10.1997.

MAÉRCIO FRANKEL DE ABREU SAMPAIO

Nascido em São Paulo, em 14.06.1923. Bacharel em Direito pela Faculdade de Direito da Universidade de São Paulo, em 1948. Ingressou na Magistratura em 29.05.1950. Atuou em Sorocaba, Dois Córregos, Ibitinga, Pederneiras, São João da Boa Vista, Campinas e Capital. Juiz Substituto de 2ª Instância em 16.06.1967. Juiz do Tribunal de Alçada Civil de São Paulo em 05.11.1969. Juiz do 2º Tribunal de Alçada Civil de São Paulo em 07.12.1972, onde exerceu o cargo de Vice-Presidente, eleito para o biênio 1978/1979. Nomeado Desembargador do Tribunal de Justiça de São Paulo, em 25.05.1979. Aposentou-se em 11.08.1980. Faleceu em 15.05.2000.

LAURO MALHEIROS

Nascido em São Paulo, Capital, em 20.12.1913. Bacharel em Direito pela Faculdade de Direito da Universidade de São Paulo, em 1935. Juiz Substituto, classe Jurista, do Tribunal Regional Eleitoral, nomeado em 10.08.1967. Juiz do Tribunal de Alçada Criminal de São Paulo, pelo critério do quinto constitucional, em 29.09.1967. Nomeado Desembargador do Tribunal de Justiça de São Paulo, em 15.06.1979. Aposentou-se em 12.03.1981. Faleceu em 20.06.1992.

AGRIPINO VIEIRA DE SOUZA

Nascido em Birigui, São Paulo, em 04.04.1924. Bacharel em Direito pela Faculdade de Direito da Universidade de São Paulo, em 1946. Promotor Público em 25.07.1949. Atuou em Mogi Mirim, Monte Aprazível, Dois Córregos, Ourinhos e Jaú. Juiz do Tribunal de Alçada de São Paulo, pelo critério do quinto constitucional, em 07.07.1969. Juiz do 2° Tribunal de Alçada Civil de São Paulo em 07.12.1972, onde exerceu os cargos de Vice-Presidente eleito em 09.12.1975 e de Presidente no período de 30.08.1976 a 10.09.1976 e Presidente, eleito para o biênio 1978/1979. Nomeado Desembargador do Tribunal de Justiça de São Paulo em 23.11.1979. Aposentou-se em 11.07.1985. Faleceu em 01.07.2019.

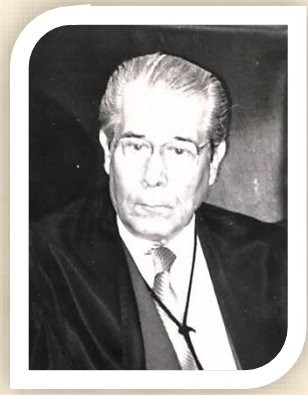

ALOYSIO ÁLVARES CRUZ

Nascido em São Paulo, Capital, em 03.06.1921. Bacharel em Direito pela Faculdade de Direito da Universidade de São Paulo, em 1944. Juiz do 2º Tribunal de Alçada Civil de São Paulo, pelo critério do quinto constitucional, em 08.12.1972. Nomeado Desembargador do Tribunal de Justiça de São Paulo, em 23.11.1979, onde exerceu o cargo de 4º Vice-Presidente no período de 10.08.1987 a 09.09.1987. Juiz Efetivo do Tribunal Regional Eleitoral, classe Desembargador, eleito em 02.12.1987, onde exerceu os cargos de Vice-Presidente e Corregedor, eleito em 10.12.1987 e de Presidente, eleito em 20.03.1990. Aposentou-se em *28.5.1991. Faleceu em 02.12.1999.*

ANTONIO MARZAGÃO BARBUTO

Nascido em Camanducaia, Minas Gerias, em 20.03.1914. Bacharel em Direito pela Faculdade de Direito da Universidade de São Paulo, em 1940. Ingressou na Magistratura em 02.05.1945. Atuou em São Carlos, Valparaíba, Pederneiras, São João da Boa Vista e Capital. Juiz do Primeiro Tribunal de Alçada Civil de São Paulo em 07.07.1969, onde exerceu o cargo de Vice-Presidente, eleito em 25.05.1979. Nomeado Desembargador do Tribunal de Justiça de São Paulo, em 23.11.1979. Aposentou-se em 02.03.1984. Faleceu em 21.09.2008.

DAGOBERTO SALLES CUNHA CAMARGO

Nascido em São Paulo, em 26.01.1928. Bacharel em Direito pela Faculdade de Direito da Universidade de São Paulo, em 1950. Ingressou na Magistratura em 10.09.1954. Atuou em Dracena, Pitangueiras, Porto Feliz, Piracaia, Tupã e Capital. Juiz Substituto de 2ª Instância em 20.08.1969. Juiz do 2º Tribunal de Alçada Civil de São Paulo em 07.12.1972. Juiz do Tribunal de Alçada Criminal de São Paulo, removido em 22.12.1972. Nomeado Desembargador do Tribunal de Justiça de São Paulo, em 23.11.1979, onde exerceu o cargo de 2º Vice-Presidente do Tribunal de Justiça, eleito para o biênio 1992/1993. Aposentou-se em 31.08.1995. Faleceu em 15.12.2008.

DINIO DE SANTIS GARCIA

Nascido em São Paulo, em 03.11.1922. Bacharel em Direito pela Faculdade de Direito da Universidade de São Paulo, em 1946. Ingressou na Magistratura em 17.06.1952. Atuou em Santos, Conchas, Garça, Ribeirão Preto, Mogi das Cruzes e Capital. Juiz de Direito em 2ª Instância em 17.12.1964. Juiz do Tribunal de Alçada Criminal de São Paulo em 02.10.1968, onde exerceu os cargos de Vice-Presidente, eleito para o biênio 1976/1977 e Presidente, eleito para o biênio 1978/1979. Nomeado Desembargador do Tribunal de Justiça de São Paulo, em 23.11.1979, onde exerceu os cargos de 4º Vice-Presidente, eleito para o biênio 1986/1987 e Corregedor Geral da Justiça, eleito para o biênio 1992/1993. Aposentou-se em 30.10.1992. Faleceu em 01.08.1997.

EDGARD APPARECIDO DE SOUZA

Nascido em Jaboticabal, São Paulo, em 18.09.1927. Bacharel em Direito pela Faculdade Paulista de Direito da Pontifícia Universidade Católica de São Paulo, em 1954. Ingressou na Magistratura em 08.05.1956. Atuou em Barretos, Mirandópolis, Capivari, Mogi Mirim e Capital. Juiz Substituto de 2ª Instância em 23.07.1969. Juiz do 2º Tribunal de Alçada Civil de São Paulo em 19.12.1972. Nomeado Desembargador do Tribunal de Justiça de São Paulo. em 23.11.1979. Aposentou-se em 17.02.1983. Faleceu em 02.10.2001.

ENNIO BASTOS DE BARROS

Nascido em Brasília, Distrito Federal, em 21.09.1926. Bacharel em Direito pela Faculdade de Direito da Universidade do Rio de Janeiro, em 1950. Ingressou na Magistratura em 10.09.1954. Atuou em Lorena, Apiaí, Queluz, Taquaritinga e Capital. Juiz Substituto de 2ª Instância, em 07.07.1969. Juiz do Tribunal de Alçada Criminal de São Paulo em 02.08.1972. Juiz do 2º Tribunal de Alçada Civil de São Paulo, removido em 21.12.1972. Nomeado Desembargador do Tribunal de Justiça de São Paulo, em 23.11.1979. Aposentou-se em 21.07.1981. Faleceu em 18.02.2019.

FAUSTO WHITAKER MACHADO ALVIM

Nascido em São Paulo, em 13.05.1919. Bacharel em Direito pela Faculdade de Direito da Universidade de São Paulo, em 1945. Ingressou na Magistratura em 29.05.1950. Atuou em Marília, São Sebastião, Itatiba, Catanduva, Mogi das Cruzes e Capital. Juiz do Tribunal de Alçada Criminal de São Paulo em 11.02.1972. Nomeado Desembargador do Tribunal de Justiça de São Paulo, em 23.11.1979. Faleceu em 27.11.1985.

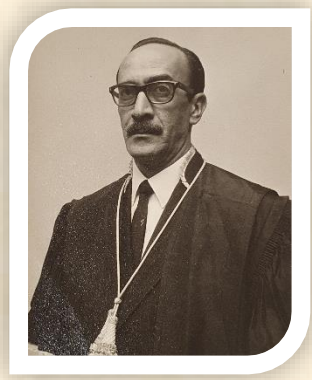

FELIZARDO CALIL

Nascido em Cuiabá, Mato Grosso, em 13.12.1915. Bacharel em Direito pela Faculdade de Direito da Universidade de São Paulo, em 1940. Ingressou na Magistratura em 14.04.1951. Atuou em Araraquara, Santo Anastácio, Orlândia, Lins e Capital. Juiz de Direito em 2ª Instância em 27.02.1969. Juiz do Tribunal de Alçada Civil de São Paulo em 03.02.1972. Nomeado Desembargador do Tribunal de Justiça de São Paulo, em 23.11.1979. Eleito Juiz do Tribunal Regional Eleitoral, classe Desembargador, onde exerceu os cargos de Vice-Presidente e Corregedor Eleitoral, eleito em 19.06.1984. Aposentou-se em 03.12.1985. Faleceu em 30.05.2000.

FERNANDO DE ALBUQUERQUE PRADO

Nascido em São Paulo, Capital, em 05.06.1922. Bacharel em Direito pela Faculdade de Direito da Universidade de São Paulo, em 1945. Promotor Público em 05.05.1947. Atuou em Mogi Mirim, Campinas, Capão Bonito, Tatuí, Piracicaba, Ribeirão Preto e Capital. Procurador da Justiça de São Paulo a partir de 10.09.1962. Juiz do Tribunal de Alçada Criminal de São Paulo, pelo critério do quinto constitucional, em 02.08.1972. Nomeado Desembargador do Tribunal de Justiça de São Paulo, em 23.11.1979. Faleceu em 22.12.1980.

GERALDO AMARAL ARRUDA

Nascido em Araraquara, São Paulo, em 01.10.1915. Bacharel em Direito pela Faculdade de Direito da Universidade de São Paulo, em 1936. Ingressou na Magistratura em 16.06.1947. Atuou em Lins, Monte Alto, Agudos, Capivari, Itu e Araraquara. Juiz do Tribunal de Alçada de São Paulo, em 07.12.1972. Nomeado Desembargador do Tribunal de Justiça de São Paulo, em 23.11.1979. Aposentou-se em 02.03.1981. Faleceu em 30.05.2014.

GERALDO DE FARIA LEMOS PINHEIRO

Nascido em São Paulo, em 17.01.1922. Bacharel em Direito pela Faculdade de Direito da Universidade de São Paulo, em 1946. Promotor Público Substituto. Ingressou na Magistratura em 15.06.1954. Atuou em São Luiz do Paraitinga, Serra Negra, Barretos e Capital. Juiz Substituto de 2ª Instância, em 30.04.1970. Juiz do 2º Tribunal de Alçada Civil de São Paulo em 22.12.1972. Juiz do Tribunal de Alçada Criminal de São Paulo, removido em 21.12.1972. Nomeado Desembargador do Tribunal de Justiça de São Paulo, em 23.11.1979. Aposentou-se em 07.03.1980. Faleceu em 02.12.2005.

GIL DA COSTA CARVALHO

Nascido em São Paulo, Capital, em 28.08.1927. Bacharel em Direito pela Faculdade de Direito da Universidade de São Paulo, em 1951. Juiz do 2º Tribunal de Alçada de São Paulo, pelo critério do quinto constitucional, em 08.12.1972. Nomeado Desembargador do Tribunal de Justiça de São Paulo, em 23.11.1979. Aposentou-se em 02.06.1982. Faleceu em 13.09.2018.

IVANHOE NÓBREGA DE SALLES

Nascido em Sorocaba, São Paulo, em 01.03.1922. Bacharel em Direito pela Faculdade de Direito da Universidade de São Paulo, em 1946. Ingressou na Magistratura em 10.09.1954. Atuou em São José dos Campos, Lucélia, São Pedro, Piraju, São João da Boa Vista e Capital. Juiz Substituto de 2ª Instância em 10.09.1970. Juiz do 2º Tribunal de Alçada Civil de São Paulo em 07.12.1972. Nomeado Desembargador do Tribunal de Justiça de São Paulo, em 23.11.1979 onde exerceu o cargo de 4º Vice-Presidente, eleito para o biênio 1988/1989. Faleceu em 09.08.1990.

JOÃO ROBERTO MARTINS

Nascido em Jacareí, São Paulo, em 17.06.1923. Bacharel em Direito pela Faculdade de Direito da Universidade de São Paulo, em 1947. Ingressou na Magistratura em 06.06.1949. Atuou em Barretos, Pitangueiras, Batatais, Jundiaí, Campinas e Capital. Juiz do Tribunal de Alçada Criminal de São Paulo em 19.10.1971. Nomeado Desembargador do Tribunal de Justiça de São Paulo, em 23.11.1979. Aposentou-se em 28.01.1980. Faleceu em 07.07.2003.

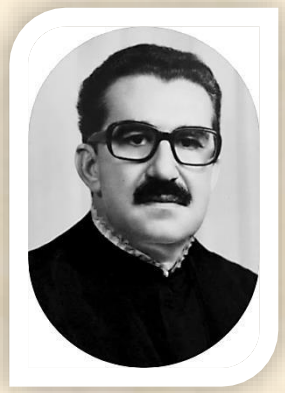

JOÃO SABINO NETO

Nascido em Gimirim, Minas Gerais, em 23.03.1926. Bacharel em Direito pela Faculdade de Direito da Universidade de São Paulo, em 1952. Ingressou na Magistratura em 10.09.1954. Atuou em Araraquara, Lençóis Paulista, Santo Anastácio, Piracicaba e Capital. Juiz Substituto de 2ª Instância em 18.10.1967. Juiz do Tribunal de Alçada Criminal de São Paulo, 02.08.1972. Juiz do 2º Tribunal de Alçada Civil de São Paulo, removido em 21.12.1972. Nomeado Desembargador do Tribunal de Justiça de São Paulo, em 23.11.1979. 4º Vice-Presidente do Tribunal de Justiça, eleito para o biênio 1992/1993. Aposentou-se em 28.02.1996. Faleceu em 03.11.2021.

JOAQUIM DE CARVALHO NEVES

Nascido em Bebedouro, São Paulo, em 19.09.1912. Bacharel em Direito pela Faculdade de Direito da Universidade de São Paulo, em 1939. Ingressou na Magistratura em 27.06.1945. Atuou em Pirassununga, Barreiro, Mirassol, Taquaritinga, Paraguaçu Paulista e Capital. Juiz Substituto de 2ª Instância em 18.10.1967. Juiz do Tribunal de Alçada de São Paulo, em 27.08.1970. Juiz do 2º Tribunal de Alçada Civil de São Paulo, removido em 07.12.1972. Nomeado Desembargador do Tribunal de Justiça de São Paulo, em 23.11.1979. Aposentou-se em 14.09.1982. Faleceu em 25.05.2013.

JOAQUIM FRANCISCO DE MACEDO COSTA

Nascido em Rezende, Rio de Janeiro, em 10.01.1914. Bacharel em Direito pela Faculdade de Direito da Universidade de São Paulo, em 1935. Ingressou na Magistratura em 06.06.1949. Atuou em Itapetininga, Votuporanga, Itápolis, Araçatuba e Capital. Juiz Substituto de 2ª Instância em 07.07.1969. Juiz do 2º Tribunal de Alçada Civil de São Paulo, 07.12.1972. Nomeado Desembargador do Tribunal de Justiça de São Paulo, em 23.11.1979. Aposentou-se em 05.01.1983. Faleceu em 27.07.1996.

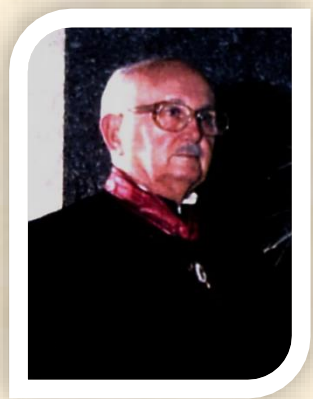

JOSÉ GOULART SOBRINHO

Nascido em Santa Catarina, Minas Gerais, em 09.09.1917. Bacharel em Direito pela Faculdade de Direito da Universidade de São Paulo. Ingressou na Magistratura em 04.05.1954. Atuou em Itararé, Cachoeira Paulista, Orlândia, Ribeirão Preto e Capital. Juiz em 2ª Instância em 16.12.1969. Juiz do 2º Tribunal de Alçada Civil de São Paulo em 07.12.1972. Juiz do Tribunal de Alçada Criminal de São Paulo, removido em 21.12.1972. Nomeado Desembargador do Tribunal de Justiça de São Paulo, em 23.11.1979. Aposentou-se em 06.04.1984. Faleceu em 17.11.2008.

LAERT DE OLIVEIRA ANDRADE

Nascido em São Paulo, em 02.12.1917. Bacharel em Direito pela Faculdade de Direito da Universidade de São Paulo, em 1940. Ingressou na Magistratura em 31.05.1955. Atuou em Casa Branca, Apiaí, Birigui, Pinhal e Capital. Juiz Substituto de 2ª Instância em 10.08.1972. Juiz do 2º Tribunal de Alçada Civil de São Paulo em 07.10.1976. Nomeado Desembargador do Tribunal de Justiça de São Paulo, em 23.11.1979. Juiz Efetivo do Tribunal Regional Eleitoral, classe Desembargador, em 18.02.1986, onde exerceu o cargo de Presidente, eleito em 09.04.1987. Aposentou-se em 20.11.1987. Faleceu em 15.04.2015.

LAIR DA SILVA LOUREIRO

Nascido em São Paulo, em 18.01.1927. Bacharel em Direito pela Faculdade de Direito da Universidade de São Paulo, em 1952. Ingressou na Magistratura em 13.08.1955. Atuou em Guaíra, São Joaquim da Barra, Itanhaém, Caçapava e Capital. Juiz Substituto de 2ª Instância em 11.02.1972. Juiz do 2º Tribunal de Alçada Civil de São Paulo em 07.12.1972. Nomeado Desembargador do Tribunal de Justiça de São Paulo, em 23.11.1979. No Tribunal Regional Eleitoral de São Paulo, exerceu os cargos de Juiz Substituto, classe Desembargador em 19.02.1986, Juiz Efetivo, classe Desembargador, em 01.04.1987, Vice-Presidente e Corregedor Regional Eleitoral, em 09.04.1987 e, Presidente eleito em 10.12.1987. Primeiro Vice-Presidente do Tribunal de Justiça de São Paulo, eleito para o biênio 1992/1993. Aposentou-se em 04.12.1996. Faleceu em 26.06.2021.

LUIZ CARLOS DA COSTA MENDES

Nascido em São Paulo, Capital em 25.01.1924. Bacharel em Direito pela Faculdade de Direito da Universidade de São Paulo, em 1955. Ingressou na Magistratura em 08.05.1956. Atuou em Pirassununga, Patrocínio Paulista, Porto Feliz, Paraguaçu Paulista, Presidente Prudente e Capital. Juiz de Direito Substituto de 2ª Instância em 10.08.1972. Juiz do Tribunal de Alçada Civil de São Paulo em 23.05.1974. Juiz do Tribunal de Alçada Criminal de São Paulo, removido em 29.08.1975. Nomeado Desembargador do Tribunal de Justiça de São Paulo, em 23.11.1979. Aposentou-se em 29.03.1982. Faleceu em 13.03.2000.

LUIZ FRANCISCO DA SILVA CARVALHO

Nascido em Cravinhos, São Paulo, em 10.04.1921. Bacharel em Direito pela Faculdade de Direito da Universidade de São Paulo, em 1946. Juiz do 2º Tribunal de Alçada Civil de São Paulo, pelo critério do quinto constitucional, em 08.12.1972, onde exerceu o cargo de Vice-Presidente eleito em 07.06.1979. Nomeado Desembargador do Tribunal de Justiça de São Paulo, em 23.11.1979. Aposentou-se em *28.02.1985. Faleceu em 18.11.2008.*

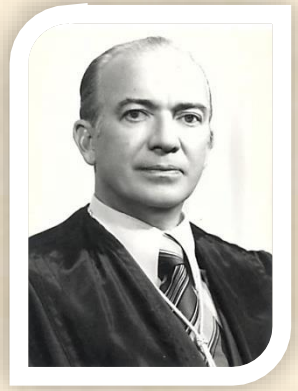

MARINO EMÍLIO FALCÃO LOPES

Nascido em Rio Branco, Acre, em 18.11.1923. Bacharel em Direito pela Faculdade Nacional de Direito da Universidade do Brasil, em 1947. Promotor Público em 26.04.1948. Atuou em São José do Rio Preto, Valparaíso, Barretos, Franca, Avaré, Campinas e Capital. Procurador da Justiça de São Paulo em 05.05.1966. Juiz do 2° Tribunal de Alçada de São Paulo, pelo critério do quinto constitucional, em 08.12.1972. Nomeado Desembargador do Tribunal de Justiça de São Paulo, em 23.11.1979, onde exerceu o cargo de 2º Vice-Presidente eleito para o biênio 1990/1991. Aposentou-se em 30.01.1992.

ODYR JOSÉ PINTO PORTO

Nascido em São Paulo, Capital, em 13.02.1927. Bacharel em Direito pela Faculdade de Direito da Universidade de São Paulo, em 1950. Ingressou na Magistratura em 23.04.1957. Atuou em Mogi Mirim, Paraibuna, Caçapava, Tatuí e Capital. Juiz Substituto de 2ª Instância em 07.07.1969. Juiz do 2º Tribunal de Alçada Civil de São Paulo promovido por merecimento. Nomeado Desembargador do Tribunal de Justiça de São Paulo, em 23.11.1979, onde exerceu os cargos de 1º Vice-Presidente, eleito para o biênio 1990/1991 e Presidente eleito para o biênio 1992/1993. Aposentou-se em 30.12.1993. Faleceu em 06.06.1998.

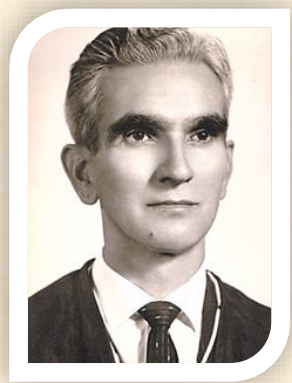

OLAVO FERREIRA PRADO

Nascido em Jacarezinho, Paraná, em 28.02.1916. Bacharel em Direito pela Faculdade de Direito da Universidade de São Paulo, em 1940. Ingressou na Magistratura em 02.05.1945. Atuou em Taubaté, Martinópolis, Patrocínio do Sapucaí, Limeira e Capital. Juiz Substituto de 2ª Instância em 16.12.1964. Juiz do Tribunal de Alçada Criminal de São Paulo em 29.09.1967. Juiz do Tribunal de Alçada Civil de São Paulo, removido em 25.06.1969, onde exerceu os cargos de Vice-Presidente eleito em 10.05.1979, Presidente eleito em sessão extraordinária de 25.05.1979. Nomeado Desembargador do Tribunal de Justiça de São Paulo, em 23.11.1979. Faleceu em 05.03.1983.

ONEI RAPHAEL PINHEIRO ORICCHIO

Nascido em Campinas, São Paulo, em 18.01.1923. Bacharel em Direito pela Faculdade de Direito da Universidade de São Paulo, em 1948. Ingressou na Magistratura em 10.09.1954. Atuou em Mogi Mirim, Nova Granada, Itapira e Capital. Juiz Substituto de 2ª Instância em 07.07.1969. Juiz do Tribunal de Alçada Criminal de São Paulo em 02.08.1972. Nomeado Desembargador do Tribunal de Justiça de São Paulo, em 23.11.1979, onde exerceu os cargos de 2º Vice-Presidente, eleito para completar o biênio 1986/1987, reeleito em 01.02.1988 para o biênio 1988/1989 e Corregedor Geral da Justiça, eleito para o biênio 1990/1991. Aposentou-se em 15.01.1993. Faleceu em 14.11.2008.

PAULO DE AQUINO MACHADO

Nascido em São José do Rio Preto, São Paulo, em 12.10.1922. Bacharel em Direito pela Faculdade de Direito da Universidade de São Paulo, em 1947. Ingressou na Magistratura em 31.05.1955. Atuou em Campinas, Piedade, Jales, São Roque, Itu e Capital. Juiz Substituto de 2ª Instância em 07.07.1969. Juiz do Tribunal de Alçada Criminal de São Paulo em 02.08.1972. Nomeado Desembargador do Tribunal de Justiça de São Paulo, em 23.11.1979. Aposentou-se em 07.03.1985. Faleceu em 11.04.2007.

PAULO EMÍLIO ANDRADE DE VILHENA

Nascido em Belo Horizonte, Minas Gerais, em 29.08.1926. Bacharel em Direito pela Faculdade de Direito da Universidade de Minas Gerais, em 1952. Promotor Público em Minas Gerais. Ingressou na Magistratura em 31.05.1955. Atuou em Taubaté, Votuporanga e Capital. Juiz Substituto de 2ª Instância em 20.08.1969. Juiz do Tribunal de Alçada de São Paulo, em 03.07.1973. Nomeado Desembargador do Tribunal de Justiça de São Paulo, em 23.11.1979. Aposentou-se em 31.07.1981. Faleceu em 14.04.1984.

RENATO TORRES DE CARVALHO FILHO

Nascido em São Paulo, Capital, em 03.07.1924. Bacharel em Direito pela Faculdade de Direito da Universidade de São Paulo, em 1949. Ingressou na Magistratura em 08.05.1956. Atuou em Lorena, Descalvado, Andradina, Barretos e Capital. Juiz Substituto de 2ª Instância em 28.05.1969. Juiz do Tribunal de Alçada Criminal de São Paulo em 02.08.1972. Juiz do 2º Tribunal de Alçada Civil de São Paulo, removido em 21.12.1972. Nomeado Desembargador do Tribunal de Justiça de São Paulo, em 23.11.1979, onde exerceu o cargo de 4º Vice-Presidente no biênio 1990/1991. Aposentou-se em 31.08.1993. Faleceu em 19.10.2013.

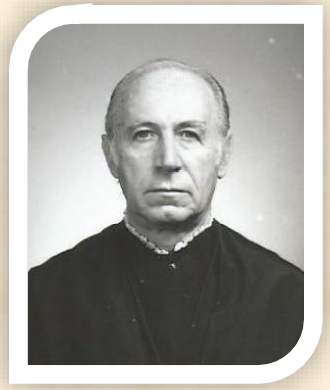

PASCHOAL MILTON COCCARO

Nascido em Caconde, São Paulo, em 09.02.1921. Bacharel em Direito pela Faculdade de Direito da Universidade de São Paulo, em 1944. Ingressou na Magistratura em 17.06.1952. Atuou em Campinas, Dracena, Ribeirão Bonito, Pinhal e Capital. Juiz do 2º Tribunal de Alçada Civil de São Paulo em 25.04.1974, onde exerceu os cargos de Vice-Presidente, no período de 23.11.1979 a 12.12.1979 e Presidente, eleito em 12.12.1979. Nomeado Desembargador do Tribunal de Justiça de São Paulo, em 27.12.1979. Aposentou-se em 06.02.1991. Faleceu em 15.01.2021.

FRANCIS SELWYN DAVIS

Nascido em São Paulo, em 17.04.1924. Bacharel em Direito pela Faculdade de Direito da Universidade de São Paulo, em 1947. Ingressou na Magistratura em 06.06.1949. Atuou em Ribeirão Preto, Pompéia, Itapira, São João da Boa Vista e Capital. Juiz Substituto de 2ª Instância em 16.12.1964. Juiz do Tribunal de Alçada Criminal de São Paulo em 29.09.1967, onde exerceu os cargos de Vice-Presidente, eleito para completar o biênio 1978/1979 e Presidente, eleito para o biênio 1980/1981. Nomeado Desembargador do Tribunal de Justiça de São Paulo, em 11.02.1980, onde exerceu o cargo de Presidente, eleito para o biênio 1994/1995. Aposentou-se em 19.04.1994. Faleceu em 10.08.2013.

ANTONIO GARRIGÓS VINHAES

Nascido em Ipauçu, São Paulo, em 08.07.1923. Bacharel em Direito pela Faculdade de Direito da Pontifícia Universidade Católica de São Paulo, em 1952. Ingressou na Magistratura em 31.05.1955. Atuou em Lorena, Adamantina, Assis e Capital. Juiz Substituto de 2ª Instância em 10.08.1972. Juiz do 2º Tribunal de Alçada Civil de São Paulo em 05.02.1976, onde exerceu os cargos de Vice-Presidente, eleito para completar o biênio 1978/1979 e Presidente, eleito para o biênio 1980/1981. Nomeado Desembargador do Tribunal de Justiça de São Paulo, em 13.03.1980, onde exerceu o cargo de 3º Vice-Presidente, eleito para o biênio 1990/1991. Aposentou-se em 22.10.1992. Faleceu em 04.11.2001.

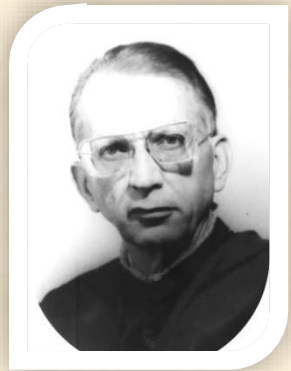

ANTONIO CARLOS ALVES BRAGA

Nascido em Campinas, São Paulo, em 04.12.1930. Bacharel em Direito pela Faculdade de Direito da Pontifícia Universidade Católica de Campinas, em 1957. Ingressou na Magistratura em 12.11.1958. Atuou em Casa Branca, Ubatuba, Capivari, Olímpia, Barretos e Capital. Juiz Substituto de 2ª Instância em 11.08.1972. Juiz do Tribunal de Alçada Criminal de São Paulo em 02.12.1976. Juiz do 2º Tribunal de Alçada Civil de São Paulo, removido em 16.12.1976, onde exerceu os cargos de Vice-Presidente e Presidente eleito para o biênio 1980/1981. Nomeado Desembargador do Tribunal de Justiça de São Paulo, em 11.09.1980. Juiz Substituto e Efetivo do Tribunal Regional Eleitoral, classe Desembargador, em 26.04.1989 e 14.03.1990, respectivamente. Exerceu ainda, nesse Tribunal, os cargos de Vice-Presidente e Corregedor eleito em 20.03.1990 e Presidente eleito em 20.06.1991, para completar o biênio 1990/1991. Corregedor do Tribunal de Justiça de São Paulo eleito para o biênio 1994/1995. Faleceu em 05.03.1999.

ARTHUR DE OLIVEIRA COSTA

Nascido em Cachoeira, São Paulo, em 04.08.1922. Bacharel em Direito pela Faculdade de Direito da Universidade de São Paulo, em 1945. Ingressou na Magistratura em 11.03.1953. Atuou em Jaú, Cunha, Porto Feliz, São Manuel e Capital. Juiz do 2º Tribunal de Alçada Civil de São Paulo em 26.08.1977, onde exerceu o cargo de Vice- Presidente, eleito para completar o biênio 1980/1981. Nomeado Desembargador do Tribunal de Justiça de São Paulo, em 11.09.1980. Aposentou-se em 31.07.1992. Faleceu em 01.11.2014.

CARLOS ALBERTO ORTIZ

Nascido em Jaboticabal, São Paulo, em 10.04.1932. Bacharel em Direito pela Faculdade de Direito da Pontifícia Universidade Católica, em 1957. Ingressou na Magistratura em 23.04.1957. Atuou em Marília, Apiaí, Guaíra, Andradina e Capital. Juiz Substituto de 2ª Instância em 10.08.1972. Juiz do Tribunal de Alçada Criminal de São Paulo em 20.10.1975. Juiz do Tribunal de Alçada Civil de São Paulo, removido em 27.05.1976, onde exerceu o cargo de Vice-Presidente, eleito para o biênio 1980/1981. Nomeado Desembargador do Tribunal de Justiça de São Paulo, em 11.09.1980. Juiz Substituto e efetivo, classe Desembargador do Tribunal Regional Eleitoral em 29.11.1989 e 05.06.1991, respectivamente. Vice-Presidente em 20.06.1991 e, Presidente em 31.01.1993. 4º Vice-Presidente do Tribunal de Justiça de São Paulo eleito para o biênio 1996/1997. Aposentou-se em 03.02.1998. Faleceu em 04.09.2006.

FÁBIO COSTA CARVALHO MORETZSOHN DE CASTRO

Nascido em São Paulo, Capital em 17.09.1930. Bacharel em Direito pela Faculdade de Direito da Universidade de São Paulo, em 1954. Ingressou na Magistratura em 23.04.1957. Atuou em Bauru, Queluz, Taquaritinga, Batatais, São João da Boa Vista e Capital. Juiz Substituto de 2ª Instância em 29.11.1972. Juiz do Tribunal Regional Eleitoral, classe Juiz de Direito, no biênio 1976/1977, reconduzido para o biênio 1978/1979. Juiz do 2º Tribunal de Alçada Civil de São Paulo em 16.08.1978. Nomeado Desembargador do Tribunal de Justiça de São Paulo, em 11.09.1980. Aposentou-se em 22.09. 1988. Faleceu em 15.07.2024.

FRANCISCO PAPATERRA LIMONGI NETO

Nascido em São Paulo, Capital, em 19.02.1921. Bacharel em Direito pela Faculdade de Direito da Universidade de São Paulo, em 1946. Promotor Público, em 25.07.1949. Atuou em Campinas, Barreiros, Capão Bonito, Bariri, Catanduva, Pirassununga, Taubaté e Capital. Procurador de Justiça em 12.03.1965, onde exerceu os cargos de Procurador Geral em 29.07.1965 e Corregedor Geral do Ministério Público em 30.12.1970. Juiz do Tribunal de Alçada Criminal de São Paulo, pelo critério do quinto constitucional, em 10.11.1977. Nomeado Desembargador do Tribunal de Justiça de São Paulo, em 11.09.1980. Aposentou-se em 30.01.1981. Faleceu em 29.06.2010.

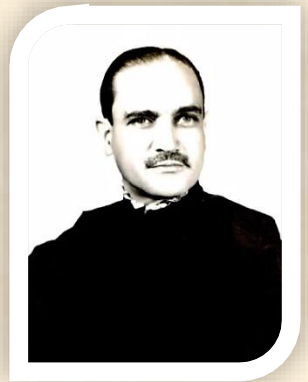

HÉLIO DE QUADROS ARRUDA

Nascido em São Paulo, Capital, em 02.06.1919. Bacharel em Direito pela Faculdade de Direito da Universidade de São Paulo, em 1941. Promotor Público em 14.05.1943. Atuou em Sorocaba, Santa Cruz das Palmeiras, Marília, Araçatuba e Capital. Procurador de Justiça em 1962, onde exerceu o cargo de Procurador Geral de Justiça. Juiz do Tribunal de Alçada Civil de São Paulo, pelo critério do quinto constitucional, em 09.09.1976, onde exerceu o cargo de Vice-Presidente, eleito em 01.05.1980. Nomeado Desembargador do Tribunal de Justiça de São Paulo, em 11.09.1980. Aposentou-se em 06.08.1987. Faleceu em 25.07.2002.

JOAQUIM MACEDO BITTENCOURT NETTO

Nascido em Itapeva, São Paulo, em 07.05.1935. Bacharel em Direito pela Faculdade de Direito da Universidade de São Paulo, em 1959. Ingressou na Magistratura em 30.08.1960. Atuou em Presidente Prudente, Matão, Franco da Rocha, Ourinhos e Capital. Juiz Substituto de 2ª Instância em 10.08.1972. Juiz do Tribunal de Alçada Civil de São Paulo em 31.10.1977. Nomeado Desembargador do Tribunal de Justiça de São Paulo, em 11.09.1980. Aposentou-se em 18.11.1985.

JOSÉ DE CASTRO DUARTE

Nascido em Eugenópolis, Minas Gerais, em 06.09.1924. Bacharel em Direito pela Faculdade de Direito da Universidade de São Paulo, em 1948. Ingressou na Magistratura em 11.05.1954. Atuou em José Bonifácio, Pompéia, São Roque, Ituverava, São José do Rio Preto e Capital. Juiz do Tribunal de Alçada Criminal de São Paulo em 02.08.1972, onde exerceu os cargos de Vice-Presidente, eleito em 12.12.1979 para o biênio 1980/1981 e Presidente, eleito em 05.03.1980 para o biênio 1980/1981. Nomeado Desembargador do Tribunal de Justiça de São Paulo, em 11.09.1980. Aposentou-se em 28.05.1990. Faleceu em 24.08.1994.

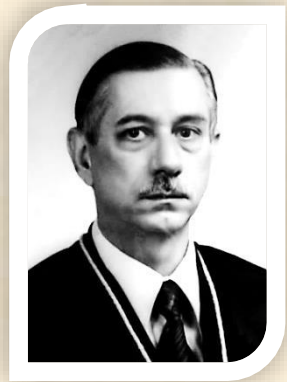

JURANDYR NILSSON

Nascido em São Paulo, Capital, em 15.09.1926. Bacharel em Direito pela Faculdade de Direito da Universidade de São Paulo, em 1953. Foi Promotor Público em 29.09.1955. Atuou em Taubaté, Santos, São Bernardo do Campo, Marília e Capital. Ingressou na Magistratura em 19.09.1956. Atuou em Casa Branca, Patrocínio Paulista, Itapira e Capital. Juiz Substituto de 2ª Instância em 10.08.1972. Juiz do Tribunal de Alçada Criminal de São Paulo em 21.02.1974. Juiz do Tribunal de Alçada de São Paulo, removido em 29.08.1975. Nomeado Desembargador do Tribunal de Justiça de São Paulo, em 11.09.1980. Aposentando em 11.09.1984. Faleceu em 25.01.2012.

LAURO DE SOUZA ALVES

Nascido em Caconde, São Paulo, em 24.04.1915. Bacharel em Direito pela Faculdade de Direito da Universidade de São Paulo, em 1940. Ingressou na Magistratura em 17.06.1952. Atuou em Quatá, Pirajuí e Capital. Juiz do Tribunal de Alçada Criminal de São Paulo em 28.03.1974. Nomeado Desembargador do Tribunal de Justiça de São Paulo, em 11.09.1980. Aposentou-se em 09.05.1985. Faleceu 23.04.1988.

LUIZ CARLOS GALVÃO COELHO

Nascido em São Paulo, Capital, em 31.12.1915. Bacharel em Direito pela Faculdade de Direito da Universidade de São Paulo, em 1938. Nomeado Juiz do Tribunal de Alçada Criminal de São Paulo, pelo critério do quinto constitucional, em 07.031974. Nomeado Desembargador do Tribunal de Justiça de São Paulo, em 11.09.1980. Aposentou-se em 11.12.1985.

MANOEL ALVES DOS SANTOS

Nascido em Mogi Mirim, São Paulo, em 23.12.1918. Bacharel em Direito. Promotor Público Interino, no período de 17.11.1948 a 07.04.1949. Ingressou na Magistratura em 11.03.1953. Atuou em Lins, Cafelândia, Pirassununga e Capital. Juiz do Tribunal de Alçada Civil de São Paulo em 19.09.1975. Nomeado Desembargador do Tribunal de Justiça de São Paulo, 11.09.1980. Aposentou-se em 22.12.1988. Faleceu em 20.04.1998.

PEDRO DE ALCÂNTARA DA SILVA LEME

Nascido em Bragança Paulista, São Paulo, em 02.12.1927. Bacharel em Direito pela Faculdade de Direito da Universidade de São Paulo, em 1954. Promotor Público. Ingressou na Magistratura em 31.05.1955. Atuou em Ribeirão Preto, Novo Horizonte, São José do Rio Pardo, Barretos e Capital. Juiz Substituto de 2ª Instância em 23.07.1969. Juiz do 2º Tribunal de Alçada Civil de São Paulo em 07.12.1972. Juiz do Tribunal de Alçada Criminal de São Paulo, removido em 21.12.1972, onde exerceu o cargo de Vice-Presidente, eleito para o biênio 1980/1981. Nomeado Desembargador do Tribunal de Justiça de São Paulo, em 11.09.1980. Aposentou-se em 02.12.1997. Faleceu em 13.05.2009.

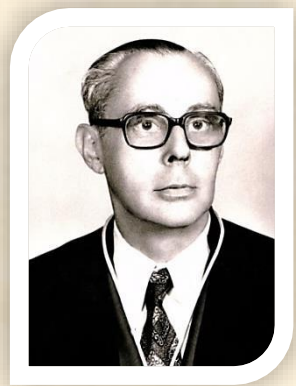

PLINIO NOVAES DE ANDRADE

Nascido em Avaré, São Paulo, em 30.05.1920. Bacharel em Direito pela Faculdade de Direito da Universidade de São Paulo, em 1948. Ingressou na Magistratura em 17.06.1952. Atuou em Presidente Prudente, Palmital, Rancharia, Garça, Mogi das Cruzes e Capital. Juiz do 2º Tribunal de Alçada Civil de São Paulo em 07.12.1972, onde exerceu o cargo de Presidente, no período de 23.11.1979 a 12.12.1979. Nomeado Desembargador do Tribunal de Justiça de São Paulo, em 11.09.1980. Aposentou-se em 03.11.1980. Faleceu em 25.02.1985.

SILVIO LEMMI

Nascido em São Paulo, em 25.10.1921. Bacharel em Direito pela Faculdade de Direito da Universidade de São Paulo, em 1948. Ingressou na Magistratura em 21.10.1954. Atuou em Sorocaba, Cruzeiro e Capital. Juiz Substituto de 2ª Instância em 10.08.1972. Juiz do Tribunal de Alçada Criminal de São Paulo em 28.03.1974. Nomeado Desembargador do Tribunal de Justiça de São Paulo, em 11.09.1980. Aposentou-se em 25.04.1989. Faleceu em 26.10.2006.

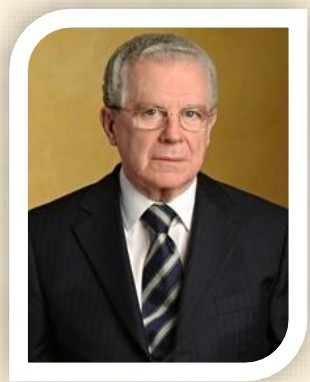

SYDNEY SANCHES

Nascido em Rincão, São Paulo, em 26.04.1933. Bacharel em Direito pela Faculdade de Direito da Universidade de São Paulo, em 1959. Ingressou na Magistratura de São Paulo em 05.01.1962. Atuou em Santo André, São Bento do Sapucaí, Guararapes, Itapeva e Capital. Juiz Substituto de 2ª Instância em 10.08.1972. Juiz do Tribunal de Alçada Criminal de São Paulo em 12.04.1978. Juiz do 1º Tribunal de Alçada Cível de São Paulo, removido em 10.08.1978. Nomeado Desembargador do Tribunal de Justiça de São Paulo, em 11.09.1980. Ministro do Supremo Tribunal Federal em 1984. Vice-Presidente do Tribunal Superior Eleitoral em 04.04.1989 e em 14.03.1991. Presidente do Supremo Tribunal Federal em 10.05.1991. Aposentou-se em 25.04.2003.

JOSÉ ALBERTO WEISS DE ANDRADE

Nascido em Três Corações, Minas Gerais, em 19.03.1926. Bacharel em Direito pela Faculdade de Direito da Universidade de Minas Gerais, em 1948. Ingressou na Magistratura em 10.09.1954. Atuou em Lins, Presidente Bernardes, Monte Aprazível, Guaratinguetá e Capital. Juiz Substituto de 2ª Instância em 10.08.1972. Juiz do Tribunal de Alçada Criminal de São Paulo em 03.08.1977, onde exerceu o cargo de Presidente, eleito para o biênio 1980/1981. Nomeado Desembargador do Tribunal de Justiça de São Paulo, em 16.12.1980, onde exerceu os cargos de Corregedor Geral da Justiça, eleito para o biênio 1992/1993, Vice-Presidente, eleito para o biênio 1994/1995 e Presidente do Tribunal de Justiça, eleito para completar o biênio 1994/1995. Assumiu o cargo de Governador do Estado de São Paulo, de 10.09.1994 a 14.09.1994. Aposentou-se em 13.03.1996. Faleceu em 01.11.2015.

CLAUDIO CESAR MACHADO DE ARAÚJO

Nascido em Sorocaba, São Paulo, em 25.06.1921. Bacharel em Direito pela Faculdade de Direito da Universidade de São Paulo, em 1947. Ingressou na Magistratura em 31.05.1955. Atuou em Botucatu, Quatá, Casa Branca, Ourinhos e Capital. Juiz do Tribunal de Alçada Criminal de São Paulo em 17.12.1975, onde exerceu o cargo de Presidente, eleito para completar o biênio 1980/1981. Nomeado Desembargador do Tribunal de Justiça de São Paulo, em 17.03.1981. Aposentou-se em 19.02.1990. Faleceu em 31.03.2001.

MARIO DE SALLES PENTEADO

Nascido em Ribeirão Preto, São Paulo, em 25.06.1925. Bacharel em Direito pela Faculdade de Direito da Universidade de São Paulo, em 1952. Promotor Público em Jaú, Novo Horizonte, Bebedouro, Presidente Prudente, São José do Rio Preto e Capital. Procurador de Justiça de São Paulo em 13.06.1975. Juiz do 2º Tribunal de Alçada Civil de São Paulo, pelo critério do quinto constitucional, em 10.12.1979. Nomeado Desembargador do Tribunal de Justiça de São Paulo, em 17.03.1981. Aposentou-se em 08.06.1995.

RUY JUNQUEIRA DE FREITAS CAMARGO

Nascido em São Paulo, Capital, em 21.03.1923. Bacharel em Direito pela Faculdade de Direito da Universidade de São Paulo, em 1947. Promotor Público, em 25.07.1949. Atuou em Ribeirão Preto, Santa Adélia, Lins, São João da Boa Vista e Capital. Procurador de Justiça em 02.12.1961, onde exerceu o cargo de Procurador Geral em 23.05.1967. Juiz do 1ºTribunal de Alçada Civil de São Paulo, pelo critério do quinto constitucional, em 04.01.1978, onde exerceu o cargo de Presidente, eleito para o biênio 1980/1981. Nomeado Desembargador do Tribunal de Justiça de São Paulo, em 17.03.1981. Aposentou-se em 22.03.1993. Faleceu em 17.02.2006.

JOÃO BAPTISTA PRADO ROSSI

Nascido em Ouro Fino, Minas Gerais, em 29.04.1923. Bacharel em Direito pela Faculdade de Direito da Universidade de São Paulo, em 1947. Juiz do 1º Tribunal de Alçada Civil de São Paulo, pelo critério do quinto constitucional, em 30.11.1978, onde exerceu o cargo de Vice-Presidente em 26.03.1981. Nomeado Desembargador do Tribunal de Justiça de São Paulo, em 09.04.1981. Aposentou-se em 04.08.1988. Faleceu em 28.07.1993.

RAFAEL JOÃO ANTONIO GENTIL

Nascido em Itália, Roma, em 25.06.1925. Bacharel em Direito pela Faculdade de Direito da Universidade de São Paulo, em 1947. Nomeado Juiz do 1º Tribunal de Alçada Civil de São Paulo em 10.05.1979. Desembargador do Tribunal de Justiça de São Paulo, em 09.04.1981. Aposentou-se em 02.07.1985. Faleceu em 19.11.2007.

ANTONIO CELSO DE CAMARGO FERRAZ

Nascido em Tietê, São Paulo, em 24.09.1927. Bacharel em Direito pela Faculdade de Direito da Universidade de São Paulo, em 1952. Promotor Público em 28.06.1955. Atuou em Taubaté, Monte Alto, Olímpia, Jaboticabal, Tanabi, Andradina, Guaíra, Taubaté e Capital. Promotor Público Substituto de 2ª Instância em 05.12.1969. Procurador da Justiça de São Paulo em 30.01.1979. Juiz do 2º Tribunal de Alçada Civil de São Paulo, pelo critério do quinto constitucional, em 10.12.1979. Nomeado Desembargador do Tribunal de Justiça de São Paulo em 14.05.1981. Aposentou-se em 21.01.1982.

CORNÉLIO VIEIRA DE MORAES JÚNIOR

Nascido em Angatuba, Capital, em 10.01.1935. Bacharel em Direito pela Faculdade de Direito de São Paulo, em 1958. Ingressou na Magistratura em 05.01.1962. Atuou em São José do Rio Preto, Bragança Paulista, São Pedro, Capivari, Batatais e Capital. Promovido Juiz Substituto de 2ª Instância em 28.11.1972. Juiz do 1º Tribunal de Alçada Civil de São Paulo em 18.06.1979. Juiz Substituto classe Juiz de Direito do Tribunal Regional Eleitoral, em 19.09.1973. Juiz efetivo classe de Juiz de Direito do Tribunal Regional Eleitoral em 20.10.1976 e reconduzido em 27.09.1978, para mais um biênio. Nomeado Desembargador do Tribunal de Justiça de São Paulo em 14.05.1981 Aposentou-se em 01.02.1984. Faleceu 10.11.2016.

DIRCEU DE MELLO

Nascido em Itapetininga, São Paulo, em 02.08.1929. Bacharel em Direito pela Faculdade de Direito da Universidade de São Paulo, em 1952. Promotor Público em Araraquara, General Salgado, Pacaembu, Pompéia, Casa Branca, Araras, Tupã e Capital. Promotor Público Substituto de 2ª Instância em 04.12.1969. Procurador de Justiça de São Paulo a partir de 25.06.1968. Juiz do Tribunal de Alçada Criminal de São Paulo, pelo critério do quinto constitucional, em 10.12.1979. Nomeado Desembargador do Tribunal de Justiça de São Paulo em 14.05.1981, onde exerceu os cargos de 2º Vice-Presidente eleito par o biênio 1994/1995, 1º Vice-Presidente eleito para o biênio 1996/1997 e Presidente eleito para o biênio 1998/1999. Aposentou-se em 02.08.1999. Faleceu em 24.02.2025.

GERALDO GOMES

Nascido em Amparo, São Paulo, em 08.04.1916. Bacharel em Direito pela Faculdade de Direito da Universidade de São Paulo, em 1945. Promotor Público em 05.06.1947. Atuou em Paraibuna. Ingressou na Magistratura em 08.05.1956. Atuou em Itapetininga, Paulo de Faria, Lençóis Paulista, Piraju e Capital. Juiz Substituto de 2ª Instância em 14.03.1974. Juiz do Tribunal de Alçada Civil de São Paulo em 25.04.1979. Juiz do Tribunal de Alçada Criminal de São Paulo, removido em 22.05.1979. Nomeado Desembargador do Tribunal de Justiça de São Paulo, em 14.05.1981. Aposentou-se em 31.01.1985. Faleceu em 25.02.2004.

GERALDO ROBERTO DE SOUZA

Nascido em São Paulo, Capital, em 18.03.1926. Bacharel em Direito pela Faculdade de Direito da Universidade de São Paulo, em 1953. Ingressou na Magistratura em 23.04.1957. Atuou em Araçatuba, Monte Alto, São Roque, Santo André e Capital. Juiz Substituto de 2ª Instância em 10.08.1972. Juiz do 1º Tribunal de Alçada Civil de São Paulo em 06.02.1979, onde exerceu o cargo de Vice-Presidente no biênio 1980/1981. Nomeado Desembargador do Tribunal de Justiça de São Paulo, em 14.05.1981. Aposentou-se em 07.08.1985. Faleceu em 16.05.2018.

JEFFERSON PERRONI

Nascido em São Paulo, em 12.05.1921. Bacharel em Direito pela Faculdade de Direito da Universidade de São Paulo, em 1947. Ingressou na Magistratura em 31.05.1955. Atuou em Barretos, Santa Rita do Passa Quatro, Socorro e Capital. Juiz Substituto de 2ª Instância em 10.08.1972. Juiz do Tribunal de Alçada Criminal de São Paulo em 09.03.1979. Nomeado Desembargador do Tribunal de Justiça de São Paulo, em 14.05.1981. Aposentou-se em 13.03.1985. Faleceu em 19.04.1990.

JOÃO PENIDO BURNIER JÚNIOR

Nascido em Campinas, São Paulo, em 15.02.1926. Bacharel em Direito pela Faculdade de Direito da Universidade de São Paulo, em 1951. Ingressou na Magistratura em 23.04.1957. Atuou em São Carlos, Paulo de Faria, Piedade, Lorena e Capital. Juiz Substituto de 2ª Instância promovido em 11.08.1972. Juiz do 2º Tribunal de Alçada Civil de São Paulo em 16.08.1978, onde exerceu o cargo de Presidente eleito em 23.09.1980. Nomeado Desembargador do Tribunal de Justiça de São Paulo, em 14.05.1981. Aposentou-se em 03.06.1981. Faleceu em 25.04.2015.

JOAQUIM REBOUÇAS DE CARVALHO SOBRINHO

Nascido em São Paulo, Capital, em 08.09.1930. Bacharel em Direito pela Faculdade de Direito da Universidade de São Paulo, em 1955. Ingressou na Magistratura em 08.05.1956. Atuou em Lins, Fernandópolis, Birigui e Capital. Juiz de Direito Substituto de 2ª Instância em 28.11.1972. Juiz do 1º Tribunal de Alçada Civil de São Paulo em 28.02.1978, onde exerceu os cargos de Vice-Presidente eleito em 25.09.1980 e Presidente, eleito em 26.03.1981. Nomeado Desembargador do Tribunal de Justiça de São Paulo, em 14.05.1981. Aposentou-se em 10.03.1999. Faleceu em 03.10.2011.

JOSÉ GONÇALVES SOBRINHO

Nascido em Ibirá, São Paulo, em 03.03.1917. Bacharel em Direito pela Faculdade de Direito da Pontifícia Universidade Católica de São Paulo, em 1950. Ingressou na Magistratura em 19.09.1956. Atuou em Sorocaba, Lucélia, Jales e Capital. Juiz do Tribunal de Alçada Criminal de São Paulo em 15.06.1977. Nomeado Desembargador do Tribunal de Justiça de São Paulo, em 14.05.1981. Aposentou-se em 24.02.1987. Faleceu em 29.03.2002.

JOSÉ MANOEL DE ARRUDA ALVIM NETTO

Nascido em São Paulo, Capital, em 02.05.1936. Bacharel em Ciências Jurídicas e Sociais pela Faculdade Paulista de Direito da Pontifícia Universidade Católica de São Paulo, em 1960. Juiz do 1º Tribunal de Alçada Civil de São Paulo, pelo critério do quinto constitucional, em 18.06.1979. Nomeado Desembargador do Tribunal de Justiça de São Paulo, em 14.05.1981. Aposentou-se em 31.07.1984. Faleceu em 01.09.2021.

JOSÉ MAURO BOURROUL RIBEIRO

Nascido em São Paulo, Capital, em 08.07.1926. Bacharel em Direito pela Faculdade de Direito da Universidade de São Paulo, em 1951. Ingressou na Magistratura em 08.05.1956. Atuou em Botucatu, Porto Feliz, Pitangueiras e Capital. Juiz Substituto de 2ª Instância em 10.08.1972. Juiz do Tribunal de Alçada Criminal de São Paulo em 16.08.1978, onde exerceu o cargo de Vice-Presidente eleito em 11.02.1981. Nomeado Desembargador do Tribunal de Justiça de São Paulo, em 14.05.1981. Faleceu em 12.03.1993.

MÁRCIO MARTINS BONILHA

Nascido em Jacarezinho, Paraná, em 26.02.1933. Bacharel em Direito pela Faculdade de Direito da Universidade de São Paulo, em 1957. Promotor Público Interino no Estado do Paraná, de 05.07.1958 a 20.12.1959. Atuou em Guarapuava, Toledo, Francisco Beltrão, Santo Antônio da Platina, Wenceslau Braz, Maringá e Paranavaí. Efetivou sua nomeação em 21.12.1959. Atuou em Jaguariaíva, Piraí do Sul e Castro. Ingressou na Magistratura de São Paulo em 12.04.1961. Atuou em Pirassununga, Mogi das Cruzes, Santa Branca, Piracaia, Batatais e Capital. Juiz Substituto de 2ª Instância em 10.08.1972. Juiz do 1º Tribunal de Alçada Civil de São Paulo em 10.05.1979. Nomeado Desembargador do Tribunal de Justiça de São Paulo, em 14.05.1981. Eleito Juiz Substituto, Classe Desembargador do Tribunal Regional Eleitoral em 26.06.1991, reconduzido por mais dois anos em 1993. Juiz Efetivo do Tribunal Regional Eleitoral, classe Desembargador assumindo a Vice-Presidência e Corregedoria em 22.02.1994. Presidente do Tribunal Regional Eleitoral no período de 08.06.1995 a 22.12.1995. Corregedor Geral da Justiça do Tribunal de Justiça de São Paulo, eleito para o biênio 1996/1997. Diretor da Escola Paulista da Magistratura entre 1998/1999. Presidente do Tribunal de Justiça de São Paulo eleito para o término do biênio 1998/1999, e eleito Presidente para o biênio 2000/2001. Aposentou-se em 31.07.2002.

NEY DE MELLO ALMADA

Nascido em Itapetininga, São Paulo, em 18.09.1931. Bacharel em Direito pela Faculdade de Direito da Universidade do Paraná, em 1955. Ingressou na Magistratura em 19.10.1960. Atuou em Jaú, Flórida Paulista, Mirassol, Adamantina e Capital. Juiz Substituto de 2ª Instância em 28.11.1972. Juiz do 2º Tribunal de Alçada Civil de São Paulo em 22.05.1979, onde exerceu o cargo de Vice-Presidente, eleito para completar o biênio 1980/1981. Nomeado Desembargador do Tribunal de Justiça de São Paulo em 14.05.1981. Juiz Substituto e Efetivo, classe Desembargador, do Tribunal Regional Eleitoral em 12.12.1990 e 10.02.1993, respectivamente. No Tribunal de Justiça de São Paulo exerceu o cargo de 3º Vice-Presidente, eleito para o biênio 1994/1995. Aposentou-se em 19.05.1999.

TITO DE OLIVEIRA HESKETH

Nascido em Belém, Pará, em 09.04.1934. Bacharel em Direito pela Faculdade de Direito da Universidade de São Paulo, em 1959. Ingressou na Magistratura em 18.05.1960. Atuou em Lorena, Guaratinguetá, Santos, Bananal, Santa Cruz das Palmeiras, Socorro, São Roque e Capital. Juiz Substituto de 2ª Instância promovido em 10.08.1972. Juiz do Tribunal de Alçada Civil de São Paulo em 25.04.1979. Nomeado Desembargador do Tribunal de Justiça de São Paulo, em 14.05.1981. Aposentou-se em 08.02.1982.

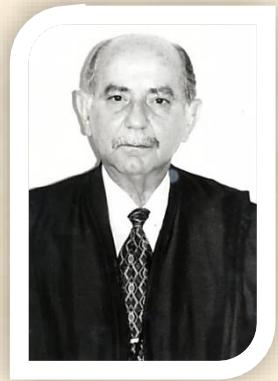

YUSSEF SAID CAHALI

Nascido em Bauru, São Paulo, em 10.02.1930. Bacharel em Direito pela Faculdade de Direito da Universidade de São Paulo, em 1954. Ingressou na Magistratura em 08.05.1956. Atuou em Piracicaba, Santa Cruz das Palmeiras, Cafelândia, Lucélia e Capital. Juiz de Direito Substituto de 2ª Instância em 21.12.1972. Juiz do 1º Tribunal de Alçada Civil de São Paulo em 25.04.1979. Nomeado Desembargador do Tribunal de Justiça de São Paulo, em 14.05.1981, onde exerceu os cargos de 3º Vice-Presidente eleito para o biênio 1992/1993, 1º Vice-Presidente eleito para o biênio 1994/1995 e Presidente, eleito para o biênio 1996/1997. Diretor da Escola Paulista da Magistratura entre 1994/1996. Aposentou-se em 31.01.2000. Faleceu em 13.08.2019.

KAZUO WATANABE

Nascido em Tupã, São Paulo, em 22.01.1936. Bacharel em Direito pela Faculdade de Direito da Universidade de São Paulo, em 1960. Ingressou na Magistratura em 07.05.1962. Atuou em Votuporanga, Fernandópolis, Tanabi, Jales e Capital. Juiz Substituto de 2ª Instância 28.11.1972. Juiz do 2º Tribunal de Alçada Civil de São Paulo em 18.06.1979, onde exerceu o cargo de Presidente, eleito em 26.05.1981. Nomeado Desembargador do Tribunal de Justiça de São Paulo, em 30.06.1981. Aposentou-se em 11.08.1986.

TOMAZ FERREIRA RODRIGUES

Nascido em Sorocaba, São Paulo, em 25.03.1934. Bacharel em Direito pela Faculdade de Direito da Universidade de São Paulo, em 1957. Ingressou na Magistratura em 18.05.1960. Atuou em Araraquara, Santos, São Joaquim da Barra, Andradina e Capital. Juiz Substituto de 2ª Instância promovido em 10.08.1972. Juiz Substituto e Efetivo do Tribunal Regional Eleitoral, classe Juiz em 05.02.1975 e 05.11.1975 respectivamente. Juiz do Tribunal de Alçada Criminal de São Paulo em 21.03.1979, onde exerceu os cargos de Vice-Presidente, eleito em 26.09.1980. Presidente eleito para completar o biênio 1980/1981. Nomeado Desembargador do Tribunal de Justiça de São Paulo, em 06.08.1981. Aposentou-se em 24.10.1983. Faleceu em 24.07.2009.

DESCIO MENDES PEREIRA

Nascido em São Gonçalo do Sapucaí, Minas Gerais, em 30.03.1936. Bacharel em Direito pela Faculdade de Direito do Vale do Paraíba, em 1959. Ingressou na Magistratura em 15.09.1962. Atuou em São José do Rio Preto, Apiaí, Nova Granada, Paraguaçu Paulista, Osasco e Capital. Juiz Substituto de 2ª Instância em 21.12.1972. Juiz Substituto, classe Juiz de Direito, do Tribunal Regional Eleitoral em 27.10.1976, reeleito em 11.10.1978, e Juiz Efetivo classe Desembargador em 04.10.1979. Juiz do 1º Tribunal de Alçada Civil de São Paulo em 10.12.1972. Nomeado Desembargador do Tribunal de Justiça de São Paulo, em 16.09.1981. Faleceu em 07.07.1983.

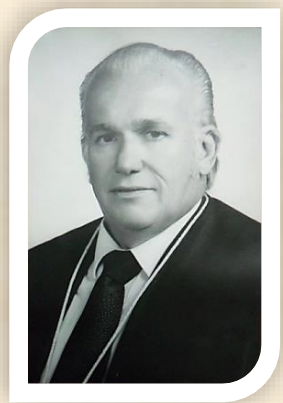

FRANZ DA GAMA PANTOJA

Nascido em Casa Branca, São Paulo, em 16.01.1922. Bacharel em Direito pela Pontifícia Universidade Católica de São Paulo, em 1955. Ingressou na Magistratura em 08.05.1956. Atuou em Sorocaba, Pedregulho, Conchas e Capital. Juiz do 1º Tribunal de Alçada Civil de São Paulo em 18.06.1979. Nomeado Desembargador do Tribunal de Justiça de São Paulo, em 25.09.1981. Aposentou-se em 13.11.1981. Faleceu em 18.05.2011.

FLÁVIO CELSO VILLA DA COSTA

Nascido em Martinópolis, São Paulo, em 12.08.1934. Bacharel em Direito pela Faculdade de Direito da Universidade de São Paulo, em 1959. Ingressou na Magistratura em 15.09.1962. Atuou em Dracena, Bauru, Cruzeiro, Queluz, Flórida Paulista, Votuporanga e Capital. Juiz Substituto de 2ª Instância em 28.11.1972. Juiz do 1ºTribunal de Alçada Civil de São Paulo em 18.06.1979, onde exerceu o cargo de Vice-Presidente eleito em 21.05.1981. Nomeado Desembargador do Tribunal de Justiça de São Paulo, em 19.11.1981. Aposentou-se em 18.11.1994.

PAULO VIRGÍLIO BUENO MAGANO

Nascido no Rio de Janeiro, Capital, em 10.07.1925. Bacharel em Direito pela Faculdade de Direito da Universidade de São Paulo, em 1952. Ingressou na Magistratura em 19.09.1956. Atuou em São José dos Campos, Igarapava, Descalvado, Pirajuí, Guarulhos e Capital. Juiz Substituto de 2ª Instância em 21.12.1972. Juiz do 1º Tribunal de Alçada Civil de São Paulo em 18.06.1979, onde exerceu o cargo de Vice-Presidente em 10.12.1981. Nomeado Desembargador do Tribunal de Justiça de São Paulo, em 14.12.1981. Aposentou-se em 10.07.1995. Faleceu em 02.07.2017.

DIWALDO AZEVEDO SAMPAIO

Nascido em Sorocaba, São Paulo, em 11.06.1927. Bacharel em Ciências Jurídicas e Sociais, pela Faculdade de Direito da Universidade de São Paulo, em 1952. Juiz Substituto do Tribunal Regional Eleitoral, classe jurista para o biênio 1974/1975. Juiz do 1º Tribunal de Alçada Civil de São Paulo, pelo critério do quinto constitucional, em 24.08.1978. Juiz do Tribunal de Alçada Criminal de São Paulo, removido em 22.05.1979, onde exerceu os cargos de Vice-Presidente em 27.05.1981 e Presidente eleito para os biênios 1980/1981 e 1982/1983. Nomeado Desembargador do Tribunal de Justiça de São Paulo, em 09.03.1982. Aposentou-se em 08.05.1990.

SERGIO AUGUSTO NIGRO CONCEIÇÃO

Nascido em Caconde, São Paulo, em 24.02.1935. Bacharel em Direito pela Faculdade de Direito Pontifícia da Pontifícia Universidade Católica de São Paulo, em 1959. Ingressou na Magistratura em 22.06.1960. Atuou em Ribeirão Preto, Eldorado, Oswaldo Cruz, Mogi das Cruzes e Capital. Juiz Substituto de 2ª Instância em 28.11.1972. Juiz do 1º Tribunal de Alçada Civil de São Paulo em 18.06.1979, onde exerceu o cargo de Presidente eleito para o biênio 1982/1983. Nomeado Desembargador do Tribunal de Justiça de São Paulo, em 09.03.1982. Exerceu os cargos de 4º Vice-Presidente, eleito para o biênio 1994/1995, Corregedor Geral da Justiça, eleito para o biênio 1998/1999 e Presidente eleito para o biênio 2002/2003. Assumiu o cargo de Governador do Estado de São Paulo, de 17.05.2002 a 20.05.2002. Aposentou-se em 23.02.2005. Faleceu em 23.11.2023.

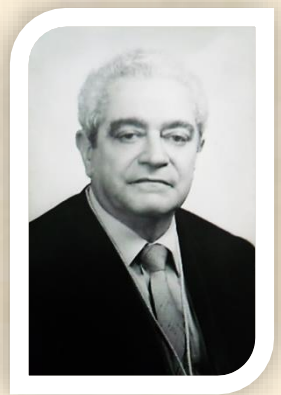

JAYME VIEIRA MANSO

Nascido em Uberaba, Minas Gerais, em 29.11.1921. Bacharel em Direito pela Faculdade de Direito da Universidade de São Paulo, em 1956. Ingressou na Magistratura em 23.04.1957. Atuou em Orlândia, Tupi Paulista, Cajuru, Lorena, Santo André e Capital. Juiz do 1º Tribunal de Alçada Civil de São Paulo em 18.06.1979. Nomeado Desembargador do Tribunal de Justiça de São Paulo, em 26.04.1982. Aposentou, em 23.02.1984. Faleceu em 06.01.1993.

OCTÁVIO EGYDIO ROGGIERO

Nascido em Mirassol, São Paulo, em 05.11.1922. Bacharel em Direito pela Faculdade de Direito da Universidade de São Paulo, em 1950. Ingressou na Magistratura em 19.09.1956. Atuou em Bauru, Nova Granada e Capital. Juiz Substituto de 2ª Instância em 21.12.1972. Juiz do Tribunal de Alçada Criminal de São Paulo em 18.06.1979, onde exerceu os cargos de Vice-Presidente para o término do biênio 1980/1981 e novamente Vice-Presidente, assumindo em 22.03.1982. Nomeado Desembargador do Tribunal de Justiça de São Paulo, em 26.04.1982. Faleceu em 06.01.1984.

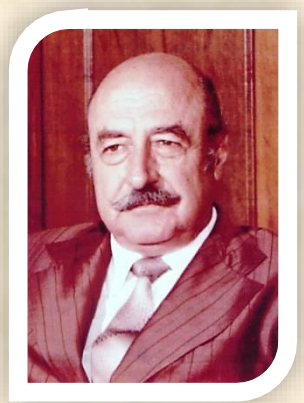

WALTER XAVIER HOMRICH

Nascido em Erechim, Rio Grande do Sul, em 11.06.1918. Bacharel em Direito pela Faculdade de Direito da Universidade de São Paulo, em 1956. Ingressou na Magistratura em 23.04.1957. Atuou em São José do Rio Preto, Itararé, Serra Negra, Itu, São Bernardo do Campo e Capital. Juiz Substituto de 2ª Instância em 24.07.1973. Juiz do 2º Tribunal de Alçada Civil de São Paulo em 10.12.1979, onde exerceu os cargos de Vice-Presidente eleito em 26.05.1981 e Presidente eleito em 11.08.1981. Nomeado Desembargador do Tribunal de Justiça de São Paulo, em 26.04.1982. Aposentou-se em 02.02.1983. Faleceu em 29.12.2010.

WILSON DIAS CASTEJÓN

Nascido em Monte Santo, Minas Gerais, em 23.05.1920. Bacharel em Direito pela Faculdade de Direito do Largo São Francisco, em 1942. Promotor Público em Ribeirão Preto, Barretos, Patrocínio Paulista, Guaratinguetá e Capital. Procurador de Justiça de São Paulo em 27.01.1966. Juiz do Tribunal de Alçada Criminal de São Paulo, pelo critério do quinto constitucional, em 10.12.1979. Nomeado Desembargador do Tribunal de Justiça de São Paulo, em 15.06.1982. Aposentou-se em 31.01.1983. Faleceu em 01.04.1992.

JOSÉ ALVES FERREIRA

Nascido em Estrela do Sul, Minas Gerais, em 12.04.1929. Bacharel em Direito pela Faculdade de Direito da Universidade de São Paulo, em 1956. Ingressou na Magistratura em 23.04.1957. Atuou em Presidente Prudente, José Bonifácio, Votuporanga, Leme, Lorena e Capital. Juiz Substituto de 2ª Instância promovido em 21.12.1972. Juiz do 2º Tribunal de Alçada Civil de São Paulo em 10.12.1979. Juiz do 1º Tribunal de Alçada Civil de São Paulo, removido em 22.08.1980. Nomeado Desembargador do Tribunal de Justiça de São Paulo, em 11.08.1982. Aposentou-se em 31.01.1983.

COARACY CARLOS LACERDA MADUREIRA

Nascido em Sorocaba, São Paulo, em 02.07.1926. Bacharel em Direito pela Faculdade de Direito de São Paulo, em 1952. Ingressou na Magistratura em 11.05.1956. Atuou em Jaú, Dois Córregos, Brotas, Santos, Capão Bonito, Santa Adélia, Dracena, São Manuel, Avaré, Agudos, Bauru, Itapetininga, Osasco e Capital. Juiz Substituto de 2ª Instância em 10.08.1972. Juiz do 2º Tribunal de Alçada Civil de São Paulo em 22.05.1979. Nomeado Desembargador do Tribunal de Justiça de São Paulo, em 04.10.1982. Aposentou-se em 21.03.1984. Faleceu em 27.03.1991.

AMADOR DA CUNHA BUENO NETTO

Nascido em São Paulo, Capital, em 30.10.1929. Bacharel em Direito pela Faculdade de Direito da Pontifícia Universidade Católica de São Paulo, em 1956. Ingressou na Magistratura em 05.01.1962. Atuou em Santos, Cananéia, Guarujá, Olímpia e Capital. Juiz do 1º Tribunal de Alçada Civil de São Paulo em 10.12.1979, onde exerceu os cargos de Vice-Presidente eleito para o biênio 1982/1983 e Presidente eleito para o biênio 1982/1983. Nomeado Desembargador do Tribunal de Justiça de São Paulo, em 09.12.1982. Exerceu os cargos de 2º Vice-Presidente, eleito para o biênio 1996/1997 e 1º Vice-Presidente, eleito para o biênio 1998/1999. Presidente do Tribunal de Justiça no período de 03.08.1999 a 18.08.1999. Aposentou-se em 29.10.1999. Faleceu em 21.09.2014.

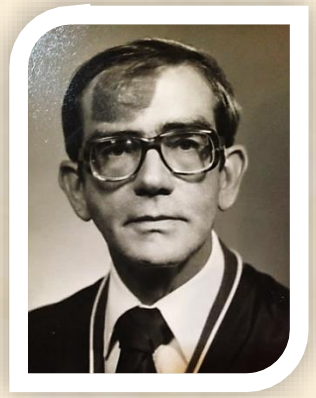

RANULFO DE MELLO FREIRE

Nascido em Altinópolis, Minas Gerais, em 04.04.1924. Bacharel em Direito pela Faculdade de Direito da Universidade de Minas Gerais, em 1951. Ingressou na Magistratura em 31.05.1955. Atuou em Araçatuba, José Bonifácio, Getulina, Rio Claro e Capital. Juiz Substituto de 2ª Instância em 21.12.1972. Juiz do Tribunal de Alçada Criminal de São Paulo em 10.12.1979, onde exerceu os cargos de Vice-Presidente, eleito para o biênio 1982/1983 e Presidente, eleito para completar o biênio 1982/1983. Nomeado Desembargador do Tribunal de Justiça de São Paulo, em 09.02.1983. Aposentou-se em 28.02.1983. Faleceu em 30.07.2020.

CARLOS ANTONIO ANTONINI

Nascido em Caconde, Capital, em 10.05.1934. Bacharel em Direito pela Faculdade de Direito de São Paulo, em 1958. Ingressou na Magistratura em 05.01.1962. Atuou em Campinas, Monte Azul Paulista, Ituverava, Fernandópolis, Franca e Capital. Nomeado Juiz Substituto de 2ª Instância em 21.02.1974. Juiz do Tribunal de Alçada Criminal de São Paulo em 10.12.1979. Juiz do 1º Tribunal de Alçada Civil de São Paulo, removido em 22.08.1980. Nomeado Desembargador do Tribunal de Justiça de São Paulo, em 10.02.1983. Aposentou-se em 18.06.1986. Faleceu em 17.10.2019.

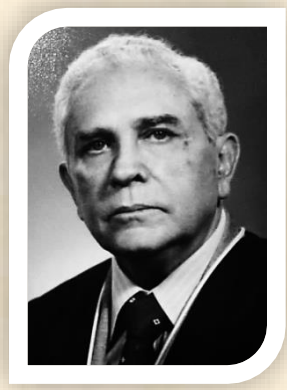

DÁCIO REZENDE DE CAMPOS MAIA

Nascido em Pindamonhangaba, São Paulo, em 21.12.1918. Bacharel em Direito pela Faculdade de Direito da Universidade de São Paulo, em 1947. Ingressou na Magistratura em 19.09.1956. Atuou em Campinas, São Pedro, Porto Feliz, Avaré, Santo André e Capital. Juiz do Tribunal de Alçada Criminal de São Paulo em 10.12.1979. Nomeado Desembargador do Tribunal de Justiça de São Paulo, em 10.02.1983. Aposentou-se em 03.01.1984. Faleceu em 07.12.1986.

WALDEMAR MARIZ DE OLIVEIRA JÚNIOR

Nascido em São Paulo, Capital, em 12.01.1923. Bacharel em Direito pela Faculdade de Direito da Universidade de São Paulo, em 1946. Juiz do 2º Tribunal de Alçada Civil de São Paulo, pelo critério do quinto constitucional, em 10.12.1979. Nomeado Desembargador do Tribunal de Justiça de São Paulo, pelo critério do quinto constitucional, em 10.02.1983. Aposentou-se em 08.01.1993. Faleceu em 10.01.2001.

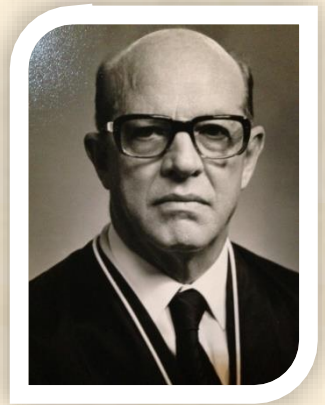

JOÃO BAPTISTA GARCIA

Nascido em Bernardino de Campos, São Paulo, em 24.06.1919. Bacharel em Direito pela Faculdade de Direito de São Paulo, em 1944. Ingressou na Magistratura em 12.11.1958. Atuou em Orlândia, Fernandópolis, Piratininga, São Manoel, Piraju e Capital. Juiz do Tribunal de Alçada Criminal de São Paulo em 10.12.1979. Nomeado Desembargador do Tribunal de Justiça de São Paulo, em 25.02.1983. Aposentou-se em 19.10.1988. Faleceu em 10.04.1999.

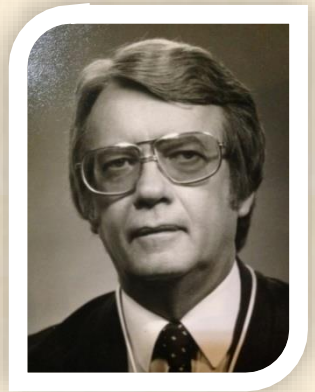

ANTONIO CARLOS MARCONDES DE MOURA

Nascido em Taquaritinga, São Paulo, em 19.05.1931. Bacharel em Direito pela Faculdade de Direito da Universidade do Paraná, em 1956. Ingressou na Magistratura em 23.04.1957. Atuou em Jaú, Pompeia, Santos e Capital. Juiz do Tribunal de Alçada Criminal de São Paulo nomeado em 10.12.1979, onde exerceu os cargos de Vice-Presidente eleito para o biênio 1982/1983 e Presidente eleito para o término do biênio 1882/1983. Nomeado Desembargador do Tribunal de Justiça de São Paulo, em 18.03.1983. Aposentou-se em 16.11.1983. Faleceu em 06.05.2011.

JOSÉ CELSO DE CAMARGO SAMPAIO

Nascido em Ibitinga, São Paulo, em 25.11.1933. Bacharel em Direito pela Faculdade de Direito de Bauru, em 1959. Ingressou na Magistratura em 05.01.1962. Atuou em Ribeirão Preto, Bariri, Monte Aprazível, Sorocaba e Capital. Juiz Substituto de 2ª Instância de São Paulo em 21.12.1972. Juiz do Tribunal de Alçada Criminal de São Paulo em 10.12.1979. Nomeado Desembargador do Tribunal de Justiça de São Paulo, em 18.03.1983. Aposentou-se em 27.08.1985.

Faleceu em 13.06.2021.

OSWALDO DA SILVA FERREIRA

Nascido em São José do Rio Pardo, São Paulo, em 01.09.1925. Bacharel em Direito pela Faculdade de Direito da Pontifícia Universidade Católica de São Paulo, em 1954. Ingressou na Magistratura em 23.04.1957. Atuou em Sorocaba, General Salgado, Mirassol, Sertãozinho, Ribeirão Preto e Capital. Juiz do 2º Tribunal de Alçada Civil de São Paulo em 10.12.1979. Nomeado Desembargador do Tribunal de Justiça de São Paulo, em 18.03.1983. Faleceu em 23.06.1993.

ADALBERTO DENSER DE SÁ

Nascido em São Paulo, Capital, em 12.01.1938. Bacharel em Direito pela Faculdade de Direito da Universidade de São Paulo em 1963. Ingressou na Magistratura em 22.09.1964. Atuou em Tupã, Salto, Flórida Paulista, Jales, Presidente Prudente e Capital. Juiz Substituto de 2ª Instância em 10.05.1979. Juiz do Tribunal de Alçada Criminal de São Paulo em 10.12.1979. Nomeado Desembargador do Tribunal de Justiça de São Paulo, em 18.05.1983, onde exerceu o cargo de 2º Vice-Presidente eleito para o biênio 2002/2003. Aposentou-se em 10.01.2008.

ALCIDES AMARAL SALLES

Nascido em Campinas, São Paulo, em 09.04.1932. Bacharel em Direito, em 1955. Promotor Público em Pirassununga, Taubaté, São Pedro, Bananal, Itanhaém e Capital. Procurador da Justiça de São Paulo em 03.05.1979. Juiz do Tribunal de Alçada Criminal de São Paulo, pelo critério do quinto constitucional, em 29.10.1980. Nomeado Desembargador do Tribunal de Justiça de São Paulo, em 18.05.1983. Aposentou-se em 30.09.1983. Faleceu em 06.01.2024.

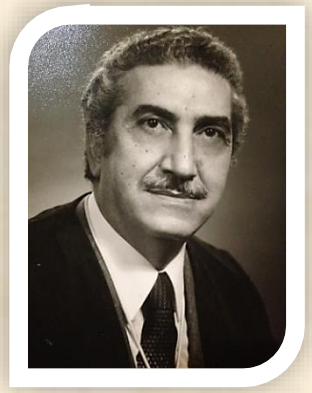

ALVARO CURY

Nascido em Porto União, Santa Catarina, em 18.04.1924. Bacharel em Direito pela Faculdade de Direito da Universidade de São Paulo, em 1954. Juiz do Tribunal de Alçada Criminal de São Paulo, pelo critério do quinto constitucional, em 10.12.1979. Desembargador do Tribunal de Justiça de São Paulo, pelo critério do quinto constitucional, em 18.05.1983. Aposentou-se em 04.03.1994. Faleceu em 04.12.2007.

ALVARO LAZZARINI

Nascido em Jundiaí, Capital, em 07.04.1936. Bacharel em Direito pela Pontifícia Universidade Católica de Campinas, em 1962. Ingressou na Magistratura em 30.06.1965. Atuou em Santo André, Santa Cruz das Palmeiras, Itapira, Pirajuí e Capital. Juiz Substituto de 2ª Instância em 10.05.1979. Juiz do 1º Tribunal de Alçada Civil de São Paulo em 10.12.1979. Nomeado Desembargador do Tribunal de Justiça de São Paulo, em 18.05.1983, onde exerceu os cargos de 3º Vice-Presidente, eleito para o biênio1998/1999, 1º Vice-Presidente eleito para completar o biênio 1998/1999 e eleito para o biênio 2000/2001. Juiz do Tribunal Regional Eleitoral, classe Desembargador, eleito em 19.12.2001, para o biênio 2002/2003, onde exerceu os cargos de Vice-Presidente, Corregedor e Presidente. Aposentou-se em 07.04.2006. Faleceu em 16.02.2014.

CARLOS ALBERTO OETTERER GUEDES

Nascido em São Paulo, Capital em 12.10.1930. Bacharel em Direito pela Faculdade Paulista de Direito da Pontifícia Universidade Católica de São Paulo, em 1959. Ingressou na Magistratura em 15.09.1962. Atuou em Santo André, Ubatuba, Descalvado, Serra Negra, Pindamonhangaba e Capital. Juiz Substituto de 2ª Instância em 10.05.1974. Juiz do 1º Tribunal de Alçada Civil de São Paulo em 10.12.1979, onde exerceu os cargos de Vice-Presidente eleito em 01.04.1982, para o biênio 1982/1983 e Presidente eleito em 23.23.1982, para completar o biênio 1982/1983. Nomeado Desembargador do Tribunal de Justiça de São Paulo em 18.05.1983, onde exerceu o cargo de 4ºVice-Presidente, eleito para o biênio 1998/1999. Aposentou-se em 14.08.2000. Faleceu em 10.03.2020.

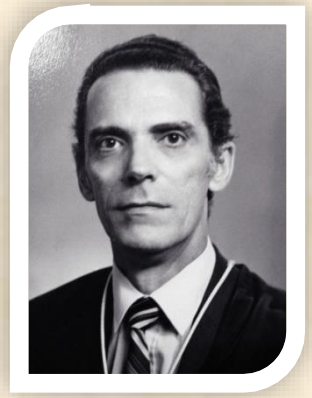

CID NORBERTO VIEIRA DE SOUZA

Nascido em Ribeirão Preto, São Paulo, em 13.07.1930. Bacharel em Direito pela Faculdade de Direito da Universidade a de São Paulo, em 1954. Juiz do Tribunal de Alçada Criminal de São Paulo, pelo critério do quinto constitucional, em 19.07.1979, onde exerceu os cargos de Vice-Presidente, eleito em 28.02.1983 e Presidente, eleito em 06.04.1983. Nomeado Desembargador do Tribunal de Justiça de São Paulo, em 18.05.1983. Aposentou-se em 02.08.1989. Faleceu em 18.06.2002.

DJALMA NEGREIROS PENTEADO

Nascido em Rio Claro, São Paulo, em 30.10.1925. Bacharel em Direito pela Faculdade de Direito da Universidade de São Paulo, em 1951. Ingressou no Ministério Público em 19.07.1952. Promotor Público em Conchas, Rancharia, Itápolis, Jales, Ibitinga, Catanduva, Franca e Capital. Procurador de Justiça de São Paulo em 28.05.1969. Juiz do Tribunal de Alçada Criminal de São Paulo, pelo critério do quinto constitucional, em 11.09.1980. Juiz do 1º Tribunal Alçada Civil de São Paulo em 17.09.1980. Nomeado Desembargador do Tribunal de Justiça de São Paulo, em 18.05.1983. Aposentou-se em 27.05.1986. Faleceu em 21.02.1994.

DJALMA RUBENS LOFRANO

Nascido em Mirassol, São Paulo, em 07.03.1931. Bacharel em Direito pela Faculdade de Direito da Universidade de São Paulo, em 1953. Ingressou na Magistratura em 22.09.1964. Atuou em Barretos, José Bonifácio, Cajuru, Olímpia e Capital. Juiz Substituto de 2ª Instância em 10.05.1979. Juiz do 2º Tribunal de Alçada Civil de São Paulo em 10.12.1979. Juiz do Tribunal de Alçada Criminal de São Paulo, removido em 14.12.1979. Nomeado Desembargador do Tribunal de Justiça de São Paulo, em 18.05.1983, onde exerceu o cargo de 2º Vice-Presidente, eleito para o biênio 1998/1999. Juiz Eleitoral, classe Desembargador, do Tribunal Regional Eleitoral de São Paulo, onde exerceu os cargos de Corregedor e Presidente. Aposentou-se em 08.03.2001. Faleceu em 07.05.2025.

GABRIEL CUBA DOS SANTOS

Nascido em Batatais, São Paulo, em 25.03.1931. Bacharel em Direito pela Faculdade de Direito de Bauru, em 1959. Ingressou na Magistratura em 15.09.1962. Atuou em Mogi Mirim, Bananal, Rancharia, Pompéia e Capital. Juiz do 2º Tribunal de Alçada Civil de São Paulo em 10.12.1979. Nomeado Desembargador do Tribunal de Justiça de São Paulo, em 18.05.1983. Aposentou-se em 23.03.2001.

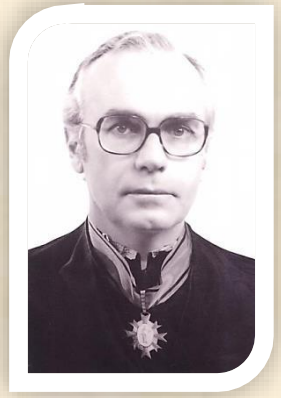

HERMES PINOTTI

Nascido em Matão, São Paulo, em 06.08.1931. Bacharel em Direito pela Faculdade de Direito da Pontifícia Universidade Católica de São Paulo, em 1955. Promotor Público em Araraquara, Fernandópolis, Promissão, Birigui, Araçatuba e Capital. Promotor Público Substituto de 2ª Instância em 29.03.1971. Procurador da Justiça de São Paulo em 16.12.1975. Juiz do 2º Tribunal de Alçada Civil de São Paulo em 10.12.1979. Nomeado Desembargador do Tribunal de Justiça de São Paulo, em 18.05.1983, onde exerceu o cargo de 4º Vice-Presidente eleito para o biênio 2000/2001. Vice-Presidente do Tribunal Regional Eleitoral em 14.10.1999. Aposentou-se em 31.07.2001. Faleceu em 07.10.2021.

JOÃO LENZI FONSECA

Nascido em São Paulo, Capital, em 16.08.1930. Bacharel em Direito pela Faculdade de Direito da Universidade de São Paulo, em 1955. Ingressou na Magistratura em 31.12.1957. Atuou em Piracicaba, Itapetininga, Paulo de Faria, Adamantina, Ibiúna, Pindamonhangaba e Capital. Juiz do 2º Tribunal de Alçada Civil de São Paulo em 10.12.1979. Nomeado Desembargador do Tribunal de Justiça de São Paulo, em 18.05.1983. Aposentou-se em 19.08.1991. Faleceu em dezembro de 2008.

JORGE LAURO CELIDÔNIO

Nascido em São Paulo, Capital em 23.10.1936. Bacharel em Direito pela Faculdade de Direito da Universidade de São Paulo, em 1959. Juiz do 2º Tribunal de Alçada Civil de São Paulo, pelo critério do quinto constitucional, em 10.12.1979. Nomeado Desembargador do Tribunal de Justiça de São Paulo, em 18.05.1983. Aposentou-se em 04.08.1988. Faleceu em 21.08.2022.

JOSÉ FERNANDES RAMA

Nascido em Catanduva, São Paulo, em 10.04.1928. Bacharel em Direito pela Faculdade de Direito da Pontifícia Universidade Católica de São Paulo, em 1957. Ingressou na Magistratura em 12.11.1958. Atuou em Sorocaba, Paraibuna, Andradina, Presidente Venceslau, Santo Anastácio, Presidente Prudente e Capital. Juiz do Tribunal de Alçada Criminal de São Paulo em 10.12.1979, onde exerceu o cargo de Vice-Presidente, eleito para completar o biênio 1982/1983. Nomeado Desembargador do Tribunal de Justiça de São Paulo, em 18.05.1983. Aposentou-se em 02.04.1985.

JOSÉ LUIZ DIAS FILHO

Nascido em São José do Rio Pardo, São Paulo, em 23.04.1938. Bacharel em Direito pela Faculdade de Direito da Universidade de São Paulo em 1962. Ingressou na Magistratura em 17.12.1963. Atuou em Franca, Jardinópolis, Santa Rita do Passa Quatro, Itápolis, Barretos e Capital. Juiz Substituto de 2ª Instância em 10.05.1979. Juiz do Tribunal de Alçada Criminal de São Paulo em 10.12.1979. Nomeado Desembargador do Tribunal de Justiça de São Paulo, em 18.05.1983. Aposentou-se em 07.02.1984.

JOSÉ MÁRIO ANTONIO CARDINALE

Nascido em São Paulo, Capital, em 18.06.1937. Bacharel em Direito pela Faculdade de Direito da Universidade de São Paulo, em 1959. Ingressou na Magistratura em 15.09.1962. Atuou em Sorocaba, Eldorado, Itapira, Guaratinguetá, Santo André e Capital. Juiz Substituto de 2ª Instância em 10.05.1979. Juiz do Tribunal de Alçada Criminal de São Paulo em 10.12.1979. Juiz do 2º Tribunal de Alçada Civil de São Paulo, removido em 14.12.1979. Nomeado Desembargador do Tribunal de Justiça de São Paulo, em 18.05.1983. Juiz do Tribunal Regional Eleitoral, classe Desembargador, onde exerceu os cargos de Vice-presidente e Corregedor em 03.01.2000, e Presidente eleito em 30.10.2001. Corregedor do Tribunal de Justiça de São Paulo, eleito para o biênio 2004/2005. Aposentou-se em 15.06.2007. Faleceu em 25.12.2012.

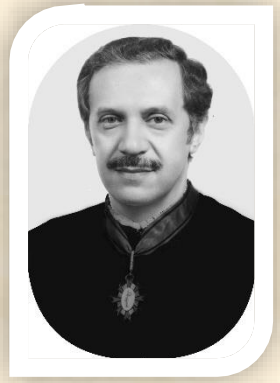

JÚLIO CÉSAR VISEU JÚNIOR

Nascido em São Paulo, Capital, em 14.02.1935. Bacharel em Direito pela Faculdade de Direito da Universidade de São Paulo, em 1957. Ingressou na Magistratura em 15.09.1962. Atuou em Bauru, Iguape, Apiaí, Itapeva e Capital. Juiz Substituto de 2ª Instância em 10.05.1979. Juiz do 2º Tribunal de Alçada Civil de São Paulo em 10.12.1979. Nomeado Desembargador do Tribunal de Justiça de São Paulo, em 18.05.1983. Juiz Eleitoral, classe Desembargador, do Tribunal Regional Eleitoral, onde exerceu o cargo de Presidente em 14.10.1999, Vice-Presidente e Corregedor em 30.10.2001. Aposentou-se em 03.12.2004. Faleceu em 16.12.2020.

LUÍS DE MACEDO

Nascido em São Paulo, Capital, em 02.01.1934. Bacharel em Direito pela Faculdade de Direito da Universidade de São Paulo, em 1959. Ingressou na Magistratura em 22.09.1964. Atuou em Rio Claro, São Simão, Promissão, Cruzeiro, São Vicente e Capital. Juiz Substituto de 2ª Instância em 10.05.1979. Juiz do Tribunal de Alçada Criminal de São Paulo em 10.12.1979. Juiz do 1º Tribunal de Alçada Civil de São Paulo, removido em 22.08.1980. Nomeado Desembargador do Tribunal de Justiça de São Paulo, em 18.05.1983, onde exerceu os cargos de 3º Vice-Presidente eleito para o biênio 1996/1997, Corregedor Geral da Justiça, eleito para o biênio 2000/2001 e Vice-Presidente, eleito para o biênio 2002/2003. Aposentou-se em 03.12.2003.

LUIZ ARTHUR DE GODOY

Nascido em Itu, São Paulo, em 21.10.1931. Bacharel em Direito pela Faculdade de Direito de São Paulo, em 1959. Ingressou na Magistratura em 30.06.1965. Atuou em Presidente Prudente, Junqueirópolis, Barueri, Monte Aprazível e Capital. Juiz Substituto de 2ª Instância de São Paulo em 10.05.1979. Juiz do 2º Tribunal de Alçada Civil de São Paulo em 10.12.1979. Juiz do 1º Tribunal de Alçada Civil de São Paulo, removido em 22.08.1980. Nomeado Desembargador do Tribunal de Justiça de São Paulo, em 18.05.1983. Aposentou-se em 20.09.1989.

LUIZ ELIAS TÂMBARA

Nascido em Bauru, São Paulo, em 01.08.1940. Bacharel em Direito pela Faculdade de Direito da Universidade Bauru, em 1965. Ingressou na Magistratura em 23.09.1966. Atuou em Ribeirão Preto, Nhandeara, Guaíra, Presidente Prudente e Capital. Juiz de Direito Substituto de 2ª Instância em 10.05.1979. Juiz do 2º Tribunal de Alçada Civil de São Paulo em 10.12.1979. Nomeado Desembargador do Tribunal de Justiça de São Paulo, em 18.05.1983, onde exerceu os cargos de 4º Vice-Presidente, eleito para completar o biênio 2000/2001, Corregedor Geral da Justiça, eleito para o biênio 2002/2003 e Presidente, eleito para o biênio 2004/2005. Aposentou-se em 24.07.2010. Faleceu em 24.11.2021.

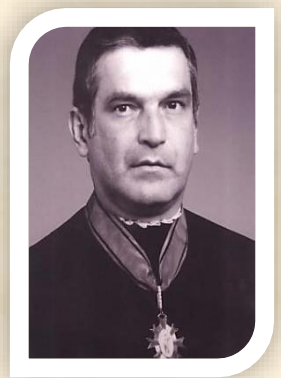

MAURÍLIO GENTIL LEITE

Nascido em Itápolis, São Paulo, em 22.12.1935. Bacharel em Direito pela Faculdade de Direito de Campinas, em 1958. Ingressou na Magistratura em 05.01.1962. Atuou em Marília, Bauru, Lençóis Paulista, Igarapava, Pirajuí, Sorocaba e Capital. Juiz substituto 2ª Instância de São Paulo em 21.12.1972. Juiz do Tribunal de Alçada Criminal de São Paulo em 10.12.1979. Nomeado Desembargador do Tribunal de Justiça de São Paulo, em 18.05.1983. Exerceu o cargo 2º Vice-Presidente do Tribunal de Justiça de São Paulo para o biênio 2000/2001. Aposentou-se em 23.12. 2005. Faleceu em 16.08.2022.

MOHAMED AMARO

Nascido em Barretos, São Paulo, em 26.01.1938. Bacharel em Direito pela Faculdade de Direito de São Paulo, em 1961. Ingressou na Magistratura em 30.06.1965. Atuou em Piracicaba, Altinópolis, Suzano, Itápolis e Capital. Juiz Substituto de 2ª Instância em 10.05.1979. Juiz do 2º Tribunal de Alçada Civil de São Paulo em 10.12.1979. Nomeado Desembargador do Tribunal de Justiça de São Paulo, em 18.05.1983, onde exerceu os cargos de 3º Vice-Presidente eleito para completar o biênio 2000/2001 e para o biênio 2002/2003 e Vice-Presidente eleito para o biênio 2004/2005. Aposentou-se em 23.01.2008.

NELSON DE FIGUEIREDO CERQUEIRA

Nascido em Cajuru, São Paulo, em 04.09.1932. Bacharel em Direito pela Faculdade de Direito da Pontifícia Universidade Católica de Campinas, em 1959. Ingressou na Magistratura em 07.05.1962. Atuou em Campinas, Igarapava, São Simão, Porto Feliz, Cruzeiro e Capital. Juiz Substituto de 2ª Instância 28.11.1972. Juiz do 2º Tribunal de Alçada Civil de São Paulo em 10.12.1979, onde exerceu os cargos de Vice-Presidente e Presidente em 11.08.1981 e 27.05.1982. Nomeado Desembargador do Tribunal de Justiça de São Paulo, em 18.05.1983. Aposentou-se em 16.08.1983. Faleceu em 01.06.2017.

NELSON FONSECA

Nascido em São Paulo, Capital, em 18.06.1929. Bacharel em Direito pela Faculdade de Direito da Universidade de São Paulo, em 1958. Ingressou na Magistratura em 19.09.1960. Atuou em Sorocaba, Santa Rosa do Viterbo, Cravinhos, Barueri, Votuporanga e Capital. Juiz do Tribunal de Alçada Criminal de São Paulo em 10.12.1979. Nomeado Desembargador do Tribunal de Justiça de São Paulo, em 18.05.1983. Eleito Juiz Substituto, Classe Desembargador do Tribunal Regional Eleitoral em 01.12.1994, onde exerceu o cardo de Presidente, eleito em 06.02.1996. Aposentou-se em 28.01.1999. Faleceu em 07.05.2021.

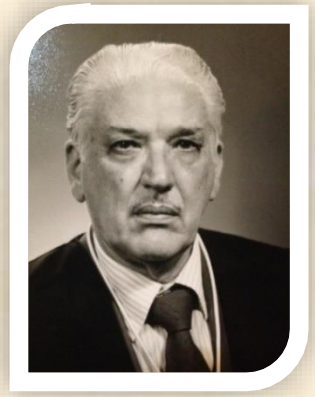

PAULO NEVES

Nascido em São Paulo, Capital em 25.01.1915. Bacharel em Direito pela Faculdade de Direito de São Paulo, em 1952. Ingressou na Magistratura em 03.04.1959. Atuou em Bauru, Jundiaí, Santa Rita do Passa Quatro, Tatuí e Capital. Juiz Substituto da Capital em 20.4.1967. Juiz do Tribunal de Alçada Criminal de São Paulo em 10.12.1979. Nomeado Desembargador do Tribunal de Justiça de São Paulo, em 18.05.1983. Aposentou-se em 18.01.1985.

PEDRO BARBOSA PEREIRA FILHO

Nascido em Taubaté, São Paulo, em 30.01.1936. Bacharel em Direito pela Faculdade de Direito da Universidade Mackenzie em 1963. Ingressou na Magistratura em 13.05.1963. Atuou em Santo André, Barra Bonita, São Manuel, São Vicente, São Carlos e Capital. Juiz Substituto de 2ª Instância em 16.12.1976. Juiz Efetivo do Tribunal Regional Eleitoral em 04.07.1979. Juiz do 2º Tribunal de Alçada Civil de São Paulo em 10.12.1979. Nomeado Desembargador do Tribunal de Justiça de São Paulo, em 18.05.1983. Aposentou-se em 31.05.1984. Faleceu em 18.02.2019.

PEDRO VIEIRA MOTTA

Nascido em Guarani, Minas Gerais, em 04.05.1921. Bacharel em Direito pela Faculdade de Direito da Universidade de Minas Gerais. Ingressou na Magistratura em 24.01.1952. Atuou em Santos, São José do Barreiro, Pindamonhangaba, Araçatuba e Capital. Juiz do 2º Tribunal de Alçada Civil de São Paulo em 11.02.1980. Nomeado Desembargador do Tribunal de Justiça de São Paulo, em 18.05.1983. Aposentou-se em 02.03.1990. Faleceu em 30.09.2011.

RAFAEL DOMINGOS GRANATO

Nascido em Caconde, São Paulo, em 29.05.1933. Bacharel em Direito pela Pontifícia Universidade Católica em 1957. Ingressou na Magistratura em 15.09.1962. Atuou em Barretos, Pereira Barreto, Ourinhos e Capital. Juiz Substituto de 2ª Instância em 03.07.1975. Juiz do 1º Tribunal de Alçada Civil de São Paulo em 10.12.1979. Nomeado Desembargador do Tribunal de Justiça de São Paulo, em 18.05.1983. Aposentou-se em 18.05.1984.

RAPHAEL DE BARROS MONTEIRO FILHO

Nascido em São Paulo, Capital, em 28.10.1939. Bacharel em Direito pela Faculdade de Direito de São Paulo, em 1962. Ingressou na Magistratura em 22.06.1965. Atuou em Santos, Paulo de Faria, Itanhaém, Monte Aprazível, Assis e Capital. Juiz Substituto de 2ª Instância em 10.05.1979. Juiz do Tribunal de Alçada Criminal de São Paulo em 10.12.1979. Nomeado Desembargador do Tribunal de Justiça de São Paulo, em 18.05.1983. Aposentou-se em 16.05.1989. Ministro do Superior Tribunal de Justiça em 18.05.1989. Integrou o Tribunal Superior Eleitoral. Na qualidade de membro suplente no período de 23.08.2001 a 13.03.2002. Ministro do Tribunal Superior Eleitoral de 14.03.2002 a 14.03.2004, onde exerceu o cargo de Corregedor-Geral da Justiça Eleitoral de 14.04.2003 a 14.03.2004. Vice-Presidente do Superior Tribunal de Justiça de 02.02.2006 a 29.03.2006 e Presidente do Superior Tribunal de Justiça e do Conselho de Justiça Federal no biênio de 2006/2008. Aposentou-se em 07.04.2008.

ROBERTO RODRIGUES

Nascido em Santa Cruz das Palmeiras, São Paulo, em 19.09.1923. Bacharel em Direito pela Faculdade de Direito da Pontifícia Universidade Católica de São Paulo em 1955. Ingressou na Magistratura em 17.12.1963. Atuou em Jundiaí, Urupês, Ribeirão Bonito, Avaré, Barretos e Capital. Juiz Substituto de 2ª Instância em 10.05.1979. Juiz do 2º Tribunal de Alçada Civil de São Paulo em 11.02.1980. Nomeado Desembargador do Tribunal de Justiça de São Paulo, em 18.05.1983. Aposentou-se em 14.05.1987. Faleceu em 13.09.2009.

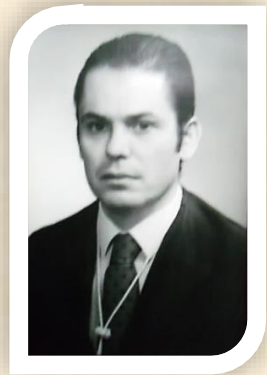

RUBENS FERRAZ DE OLIVEIRA LIMA

Nascido em Araçatuba, São Paulo, em 19.07.1938. Bacharel em Direito pela Faculdade de Direito da Universidade Mackenzie de São Paulo, em 1962. Ingressou na Magistratura em 13.07.1965. Atuou em Santo André, São Luiz do Paraitinga, Ribeirão Pires, Caçapava e Capital. Juiz substituto de 2ª Instância em 10.05.1979. Juiz do 1º Tribunal de Alçada Civil de São Paulo em 10.12.1970, onde exerceu o cargo Vice-Presidente, eleito para o biênio 1982/1983. Nomeado Desembargador do Tribunal de Justiça de São Paulo, em 18.05.1983. Aposentou-se em 09.04.1987.

DOMINGOS FRANCIULLI NETTO

Nascido em São Paulo, Capital, em 16.11.1935. Bacharel em Direito pela Faculdade de Direito da Pontifícia Universidade Católica, em 1964. Ingressou na Magistratura em 04.07.1967. Atuou em Marília, Auriflama, Guaratinguetá, Sorocaba, Campinas e Capital. Juiz Substituto de 2ª Instância em 10.05.1979. Juiz do 2º Tribunal de Alçada Civil de São Paulo em 10.12.1979. Nomeado Desembargador do Tribunal de Justiça de São Paulo, em 15.08.1983. Aposentou-se em 27.10.1999. Nomeado Ministro do Superior Tribunal de Justiça, em 27.10.1999. Faleceu em 21.11.2005.

JOSÉ LUIZ FONSECA TAVARES

Nascido em Tatuí, São Paulo, em 15.12.1930. Bacharel em Direito pela Faculdade de Direito de São Paulo, em 1955. Ingressou na Magistratura em 12.11.1958. Atuou em Lins, Santo André, Ribeirão Bonito, Campos do Jordão, Itu e Capital. Juiz do 2º Tribunal de Alçada Civil de São Paulo em 11.09.1980. Juiz do 1º Tribunal de Alçada Civil de São Paulo, removido em 07.10.1980. Nomeado Desembargador do Tribunal de Justiça de São Paulo, em 02.09.1983, onde exerceu o cargo de 3º Vice-Presidente, eleito para o término do biênio 1998/1999 e eleito para o biênio 2000/2001. Aposentou-se em 15.12.2000. Faleceu em 02.05.2011.

NELSON HANADA

Nascido em Pompéia, São Paulo, em 21.01.1935. Bacharel em Direito pela Faculdade de Direito de Bauru em 1960. Ingressou na Magistratura em 15.09.1962. Atuou em Santos, Dracena, Presidente Bernardes, Martinópolis, Adamantina, Botucatu e Capital. Juiz do Tribunal de Alçada Criminal de São Paulo em 01.04.1980. Removido para o 1º Tribunal de Alçada Civil de São Paulo em 22.08.1980, onde exerceu o cargo de Presidente, eleito em 09.06.1983. Nomeado Desembargador do Tribunal de Justiça de São Paulo, em 02.09.1983. Aposentou-se em 05.02.1993.

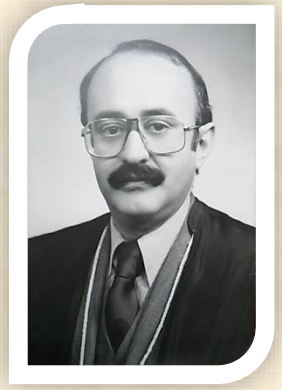

CÂNDIDO RANGEL DINAMARCO

Nascido em Guaratinguetá, São Paulo, em 30.05.1937. Bacharel em Direito pela Faculdade de Direito da Universidade de São Paulo, em 1960. Promotor Público em Marília, Piratininga, Jales, Fernandópolis, Santos, Araçatuba e Capital. Procurador de Justiça de São Paulo em 01.04.1980. Juiz do 1º Tribunal de Alçada Civil de São Paulo, pelo critério do quinto constitucional, em 29.10.1980. Nomeado Desembargador do Tribunal de Justiça de São Paulo, em 21.10.1983. Aposentou-se em 10.08.1987.

ARY BELFORT

Nascido em São Paulo, Capital, em 27.06.1927. Bacharel em Direito pela Faculdade de Direito da Universidade de São Paulo, em 1952. Ingressou na Magistratura em 07.05.1962. Atuou em São José dos Campos, São Sebastião, Ibiúna, Cruzeiro, São Caetano e Capital. Juiz do Tribunal de Alçada Criminal de São Paulo em 11.09.1980. Juiz do 1º Tribunal de Alçada Civil de São Paulo, removido em 09.03.1982, Nomeado Desembargador do Tribunal de Justiça de São Paulo, em 18.11.1983. Aposentou-se em 30.06.1997. Faleceu em 21.09.2001.

PAULO SUNAO SHINTATE

Nascido em Piquerobi, São Paulo, em 23.01.1936. Bacharel em Direito pela Faculdade de Direito de Bauru em 1961. Ingressou na Magistratura em 15.09.1962. Atuou em Botucatu, Presidente Prudente, José Bonifácio, Valparaiso, Itápolis, Araçatuba, Santo André e Capital. Juiz do Tribunal de Alçada Criminal de São Paulo em 11.09.1980. Juiz do 1º Tribunal de Alçada Civil de São Paulo, removido em 07.10.1980. Nomeado Desembargador do Tribunal de Justiça de São Paulo, em 18.11.1983. Juiz Efetivo, classe Desembargador, do Tribunal Regional Eleitoral, onde exerceu os cargos de Vice-Presidente e Corregedor. Aposentou-se em 23.01.2006. Faleceu em 20.01.2017.

ADALBERTO JOSÉ QUEIROZ TELLES DE CAMARGO ARANHA

Nascido em Campinas, São Paulo, em 07.01.1933. Bacharel em Direito pela Faculdade de Direito da Universidade de São Paulo, em 1958. Ingressou na Magistratura em 18.05.1960. Atuou em Araçatuba, Santo André, São Luiz do Paraitinga, Atibaia, São Vicente e Capital. Juiz Substituto de 2ª Instância promovido em 21.12.1972. Juiz do Tribunal de Alçada Criminal de São Paulo em 10.12.1979. Aposentado por resolução de 17.03.1980. Aposentadoria declarada sem efeito em 04.11.1980. Reversão ao cargo de Juiz do Tribunal de Alçada Criminal de São Paulo em 16.02.1981. Presidente do Tribunal de Alçada Criminal de São Paulo eleito em 08.06.1983. Nomeado Desembargador do Tribunal de Justiça de São Paulo, em 28.11.1983. Aposentou-se em 21.02.1984. Faleceu em 07.06.2012.

DIRCEU ROCHA LIMA

Nascido em Vargem Grande do Sul, São Paulo, em 19.02.1933. Bacharel em Direito pela Faculdade de Direito da Universidade de São Paulo, em 1961. Ingressou na Magistratura em 15.09.1962. Atuou em Marília, Santa Cruz das Palmeiras, Franco da Rocha, Itapetininga e Capital. Juiz do Tribunal de Alçada Criminal de São Paulo em 11.09.1980, onde exerceu o cargo de Vice-Presidente eleito em 08.06.1983. Nomeado Desembargador do Tribunal de Justiça de São Paulo, em 28.11.1983. Aposentou-se em 09.08.1984. Faleceu em 11.12.1994.

DIMAS BORELLI MACHADO

Nascido em São Paulo, Capital, em 05.09.1932. Bacharel em Direito pela Faculdade de Direito da Pontifícia Universidade Católica de São Paulo em 1959. Ingressou na Magistratura em 13.05.1963. Atuou em Taubaté, Santa Rosa do Viterbo, Piracaia, Olímpia, Osasco e Capital. Juiz do 2º Tribunal de Alçada Civil de São Paulo em 11.09.1980. Nomeado Desembargador do Tribunal de Justiça de São Paulo, em 29.12.1983. 4º Vice-Presidente eleito para o biênio 2002/2003. Aposentou-se em 28.08.2002. Faleceu em 22.05.2022.

ADÉRITO PEREIRA DA SILVA

Nascido em Quebrangulo, Alagoas, em 24.03.1933. Bacharel em Direito pela Faculdade de Direito da Pontifícia Universidade Católica de São Paulo em 1962. Ingressou na Magistratura em 17.12.1963. Atuou em São José do Rio Preto, Caraguatatuba, Santa Bárbara D'Oeste, Pompéia e Capital. Juiz do 1º Tribunal de Alçada Civil de São Paulo em 11.09.1980, onde exerceu os cargos de Vice-Presidente eleito em 09.06.1983 e Presidente, para o biênio 1982/1983. Nomeado Desembargador do Tribunal de Justiça de São Paulo, em 07.02.1984. Faleceu em 03.10.1986.

FLÁVIO CESAR DE TOLEDO PINHEIRO

Nascido em São Simão, São Paulo, em 30.03.1935. Bacharel em Direito pela Faculdade de Direito da Universidade Mackenzie, em 1961. Ingressou na Magistratura em 04.07.1967. Atuou em Santo André, São Luiz do Paraitinga, Lucélia e Capital. Juiz suplente, classe Juiz de Direito, do Tribunal Regional Eleitoral, eleito em 14.11.1979. Juiz do Tribunal de Alçada Criminal de São Paulo em 11.09.1980. Juiz do 2º Tribunal de Alçada Civil de São Paulo, removido em 05.01.1981. Nomeado Desembargador do Tribunal de Justiça de São Paulo, em 07.02.1984. Aposentou-se em 29.11.2004.

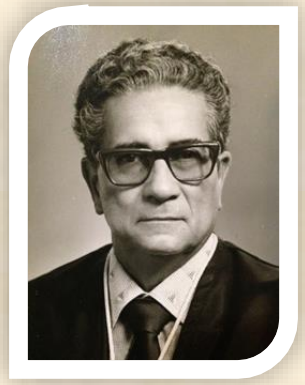

MARCUS VINICIUS DOS SANTOS

Nascido em Rio Grande, Rio Grande do Sul, em 14.04.1923. Bacharel em Direito pela Faculdade de Direito da Universidade de São Paulo, em 1958. Ingressou na Magistratura em 12.04.1961. Atuou em São José do Rio Preto, Santos, Monte Alto, São Vicente e Capital. Juiz do Tribunal de Alçada Criminal de São Paulo em 29.10.1980. Nomeado Desembargador do Tribunal de Justiça de São Paulo, em 07.02.1984. Aposentou-se em 07.04.1993. Faleceu em 30.01.2012.

PAULO DA SILVA COSTA

Nascido em Amparo, São Paulo, em 25.08.1924. Bacharel em Direito pela Universidade de Campinas em 1962. Ingressou na Magistratura em 17.12.1963. Atuou em Araçatuba, Bilac, Mauá, Votuporanga, Osasco, Taubaté e Capital. Juiz do 2º Tribunal de Alçada Civil de São Paulo em 11.09.1980. Nomeado Desembargador do Tribunal de Justiça de São Paulo, em 07.02.1984. Aposentou-se em 01.09.1986. Faleceu em 29.02.2000.

GODOFREDO JOSÉ MARQUES MAURO

Nascido em Pitangueiras, São Paulo, em 15.08.1931. Bacharel em Direito pela Faculdade de Direito da Universidade de São Paulo, em 1955. Ingressou na Magistratura em 05.01.1962. Atuou em Bauru, Franca, Pedregulho, Santa Adélia, Taquaritinga e Capital. Juiz do Tribunal de Alçada Criminal de São Paulo em 29.10.1980. Nomeado Desembargador do Tribunal de Justiça de São Paulo, em 16.02.1984. Faleceu em 31.01.1995.

JOSÉ JORGE TANNUS

Nascido em Taquaritinga, São Paulo, em 17.08.1927. Bacharel em Direito pela Faculdade de Direito da Universidade de São Paulo, em 1953. Ingressou na Magistratura em 22.09.1964. Atuou em Sorocaba, São José do Barreiro, Tanabi, Adamantina e Capital. Juiz do Tribunal de Alçada Criminal de São Paulo em 11.09.1980. Juiz do 1º Tribunal de Alçada Civil de São Paulo, removido em 04.06.1981. Nomeado Desembargador do Tribunal de Justiça de São Paulo, em 16.02.1984. Aposentou-se em 18.08.1997. Faleceu em 04.08.2015.

ANGELO GALLUCCI

Nascido em São Paulo, Capital, em 22.06.1932. Bacharel em Direito pela Faculdade de Direito da Universidade de São Paulo, em 1956. Ingressou na Magistratura em 15.09.1962. Atuou em Santo André, Santa Branca, Itapecerica da Serra, Batatais, Santos e Capital. Juiz do Tribunal de Alçada Criminal de São Paulo em 29.10.1980. Nomeado Desembargador do Tribunal de Justiça de São Paulo, em 16.03.1984. Aposentou-se em 23.03.2001. Faleceu em 03.06.2022.

FRANCISCO CESAR PINHEIRO RODRIGUES

Nascido em Fortaleza, Ceará, em 12.01.1932. Bacharel em Direito pela Faculdade de Direito da Pontifícia Universidade Católica São Paulo, em 1958. Ingressou na Magistratura em 15.09.1962. Atuou em Presidente Prudente, Botucatu, Cunha, Cachoeira Paulista, Penápolis, Santo André e Capital. Juiz do 2º Tribunal de Alçada Civil de São Paulo em 29.10.1980. Juiz do 1º Tribunal de Alçada Civil de São Paulo, removido em 04.06.1981. Nomeado Desembargador do Tribunal de Justiça de São Paulo, em 16.03.1984. Aposentou-se em 04.09.1984.

JOSÉ EDUARDO PINTO DE SAMPAIO

Nascido em Rio Claro, São Paulo, em 14.12.1936. Bacharel em Direito pela Faculdade Católica de Direito de Santos, em 1963. Ingressou na Magistratura em 22.09.1964. Atuou em São José dos Campos, Cunha, Pitangueiras, Piraju e Capital. Juiz do Tribunal de Alçada Criminal de São Paulo em 11.09.1980. Juiz do 1º Tribunal de Alçada Civil de São Paulo, removido em 04.06.1981. Nomeado Desembargador do Tribunal de Justiça de São Paulo, em 16.03.1984. Faleceu em 22.10.1993.

SÉRGIO RUBENS PENTEADO MANENTE

Nascido no Cruzeiro, São Paulo, em 21.09.1936. Bacharel em Direito Pontifícia Universidade Católica, em 1962. Ingressou na Magistratura em 22.09.1964. Atuou em São José do Rio Preto, Monte Azul Paulista, Presidente Venceslau, Ourinhos, Bragança Paulista e Capital. Juiz do 2º Tribunal de Alçada Civil de São Paulo em 11.09.1980. Juiz do 1º Tribunal de Alçada Civil de São Paulo, removido em 07.10.1980. Nomeado Desembargador do Tribunal de Justiça de São Paulo, em 16.03.1984. Faleceu em 26.11.1988.

OLAVO ZAMPOL

Nascido em São Paulo, Capital, em 28.06.1935. Bacharel em Direito pela Faculdade de Direito da Universidade de São Paulo em 1959. Ingressou na Magistratura em 13.05.1963. Atuou em Mogi das Cruzes, Patrocínio Paulista, Suzano, São Vicente, Santos e Capital. Juiz do 2º Tribunal de Alçada Civil de São Paulo em 29.10.1980. Nomeado Desembargador do Tribunal de Justiça de São Paulo, em 12.04.1984. Aposentou-se em 13.02.1985. Faleceu em 08.11.2015.

FRANCISCO MURILLO PINTO

Nascido em Fortaleza, Ceará, em 25.11.1929. Bacharel em Direito pela Faculdade de Direito da Universidade de São Paulo em 1963. Ingressou na Magistratura em 17.12.1963. Atuou em Santos, Cerqueira Cesar, Atibaia, São José do Rio Pardo e Capital. Juiz do 2º Tribunal de Alçada Civil de São Paulo em 29.10.1980. Nomeado Desembargador do Tribunal de Justiça de São Paulo, em 26.04.1984. Aposentou-se em 01.03.1985. Faleceu em 21.01.2001.

RUI GERALDO CAMARGO VIANA

Nascido em Campinas, São Paulo, em 08.10.1939. Bacharel em Direito pela Faculdade Paulista de Direito, em 1963. Ingressou na Magistratura em 22.09.1964. Atuou em Santos, Nhandeara, Mirassol, Ourinhos e Capital. Juiz do 2º Tribunal de Alçada Civil de São Paulo em 29.10.1980. Nomeado Desembargador do Tribunal de Justiça de São Paulo, em 26.04.1984. Aposentou-se em 21.09.1988.

ANTONIO JOAQUIM DE OLIVEIRA

Nascido em Birigui, São Paulo, em 12.01.1928. Bacharel em Direito pela Faculdade de Direito da Universidade de São Paulo, em 1954. Ingressou na Magistratura em 23.09.1966. Atuou em Rio Claro, Laranjal Paulista, Atibaia e Capital. Juiz do Tribunal de Alçada Civil de São Paulo em 29.10.1980. Nomeado Desembargador do Tribunal de Justiça de São Paulo, em 07.06.1984. Faleceu em 23.08.1986.

CELSO LAET DE TOLEDO CESAR

Nascido em Martinópolis, São Paulo, em 12.05.1933. Bacharel em Direito pela Faculdade de Direito da Universidade de São Paulo, em 1957. Ingressou na Magistratura em 30.09.1964. Atuou em Assis, Dois Córregos, Rancharia e Capital. Juiz do 1º Tribunal de Alçada Civil de São Paulo em 16.09.1980. Vice-Presidente do 1º TAC no biênio de 1982/1983 e Presidente no biênio de 1984/1985. Nomeado Desembargador do Tribunal de Justiça de São Paulo, em 07.06.1984. Aposentou-se em 23.12.1999.

ROBERTO ANTONIO VALLIM BELLOCCHI

Nascido no Rio de Janeiro, Capital, em 13.05.1940. Bacharel em Direito pela Faculdade de Direito da Pontifícia Universidade Católica, em 1966. Ingressou na Magistratura em 23.09.1966. Atuou em Dracena, Ubatuba, Flórida Paulista e Capital. Juiz do 2º Tribunal de Alçada Civil de São Paulo em 29.10.1980. Nomeado Desembargador do Tribunal de Justiça de São Paulo, em 07.06.1984, onde exerceu os cargos de 4º Vice-Presidente, eleito para completar o biênio 2002/2003 e eleito para o biênio 2004/2005. Juiz substituto, classe Desembargador, do Tribunal Regional Eleitoral, eleito em 22.06.2006. Presidente do Tribunal de Justiça, eleito para o biênio 2008/2009. Assumiu o cargo de Governador do Estado de São Paulo, de 02.02.2009 a 04.02.2009. Aposentou-se em 06.05.2010.

MARCELLO MARTINS MOTTA

Nascido em São Paulo, Capital, em 10.10.1938. Bacharel em Direito pela Faculdade de Direito da Pontifícia Universidade Católica, em 1962. Ingressou na Magistratura em 23.09.1966. Atuou em Araçatuba, Paraibuna, Capão Bonito e Capital. Juiz do 2º Tribunal de Alçada Civil de São Paulo em 29.10.1980. Nomeado Desembargador do Tribunal de Justiça de São Paulo, em 15.06.1984. Aposentou-se em 15.02.1995.

JORGE LUIZ DE ALMEIDA

Nascido em Bananal, São Paulo, em 25.02.1924. Bacharel em Direito pela Faculdade de Direito da Universidade de São Paulo, em 1950. Promotor Público em 23.12.1952. Atuou em Ribeirão Preto, Valparaíso, Itararé, Itapeva, Tietê, Barretos, São José do Rio Preto, Jundiaí e Capital. Procurador da Justiça em 02.06.1977. Juiz do 1º Tribunal de Alçada Civil de São Paulo, pelo critério do quinto constitucional, em 15.04.1981. Nomeado Desembargador do Tribunal de Justiça de São Paulo, pelo critério do quinto constitucional, em 05.09.1984. Aposentou-se em 25.02.1994.

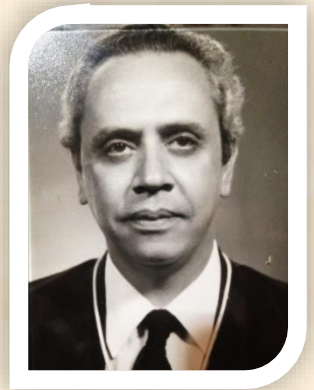

SINÉSIO DE SOUZA

Nascido em Aguaí, São Paulo, em 07.02 1936. Bacharel em Direito pela Universidade Mackenzie, em 1960. Ingressou na Magistratura de São Paulo em 05.01.1962. Atuou em Piracicaba, São Pedro, Santa Bárbara d'Oeste, Capivari, Jacareí, Descalvado, Ubatuba, Brotas, Piraju e Capital. Juiz do Tribunal de Alçada Criminal de São Paulo em 16.02.1981. Nomeado Desembargador do Tribunal de Justiça de São Paulo, em 06.09.1984. Aposentou-se em 07.02.2006. Faleceu em 05.11.2017.

ALCEBÍADES DA SILVA MINHOTO JÚNIOR

Nascido em Capital, São Paulo, em 21.03.1934. Bacharel em Direito pela Faculdade de Direito de Bauru em 1959. Ingressou na Magistratura em 13.05.1963. Atuou em São José do Rio Preto, Santo André, São Luiz do Paraitinga, Leme, Limeira e Capital. Juiz do 1º Tribunal de Alçada Civil de São Paulo em 30.06.1981. Nomeado Desembargador do Tribunal de Justiça de São Paulo, em 27.09.1984. Aposentou-se em 30.01.1991. Faleceu em 06.04.1991.

JOSÉ PERCIVAL ALBANO NOGUEIRA

Nascido em São Paulo, Capital, em 04.12.1934. Bacharel em Direito pela Faculdade de Direito da Universidade de São Paulo, em 1958. Ingressou na Magistratura em 19.10.1960. Atuou em Casa Branca, São Bernardo do Campo, Aparecida, Agudos, Birigui e Capital. Juiz do Tribunal de Alçada Criminal de São Paulo em 14.04.1981. Nomeado Desembargador do Tribunal de Justiça de São Paulo, em 27.09.1984. Aposentou-se em 11.05.1999. Faleceu em 20.09.2013.

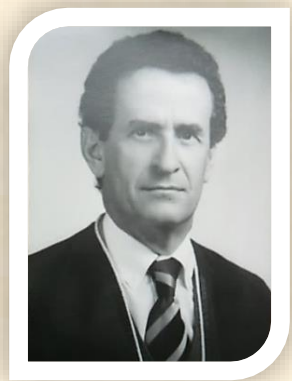

NELSON ALTEMANI

Nascido em Álvares Machado, São Paulo, em 15.10.1933. Bacharel em Direito pela Faculdade de Direito da Universidade de São Paulo, em 1958. Ingressou na Magistratura em 23.09.1966. Atuou em Cruzeiro, José Bonifácio, Guararapes e Capital. Juiz do 1º Tribunal de Alçada Civil de São Paulo em 29.10.1980, onde exerceu os cargos de Vice-Presidente, eleito para o biênio 1984/1985 e Presidente, eleito em 28.06.1984. Nomeado Desembargador do Tribunal de Justiça de São Paulo, em 27.09.1984. Aposentou-se em 30.01.1985.

ALBERTO SILVA FRANCO

Nascido em Santos, São Paulo, em 21.11.1931. Bacharel em Direito pela Faculdade Paulista de Direito, em 1955. Ingressou na Magistratura em 23.04.1957. Atuou em Itapetininga, Piracicaba, Brotas, Sertãozinho, Santo André e Capital. Juiz do Tribunal de Alçada Criminal de São Paulo em 29.10.1980, onde exerceu o cargo de Vice-Presidente eleito para o biênio 1984/1985. Nomeado Desembargador do Tribunal de Justiça de São Paulo, em 12.02.1985. Aposentou-se em 06.03.1985.

JARBAS JOÃO COIMBRA MAZZONI

Nascido em São Paulo, Capital, em 04.08.1938. Bacharel em Direito pela Faculdade de Direito da Pontifícia Universidade Católica de São Paulo em 1961. Ingressou na Magistratura em 17.12.1963. Atuou em Itapetininga, Itaporanga, Indaiatuba, Guarujá e Capital. Juiz do Tribunal de Alçada Criminal de São Paulo em 30.06.1981. Nomeado Desembargador do Tribunal de Justiça de São Paulo, em 12.02.1985, onde exerceu os cargos de 2º Vice-Presidente eleito para o biênio 2004/2005 e, Vice-Presidente eleito para o biênio 2008/2009. Aposentou-se em 01.08.2008. Faleceu em 16.07.2017.

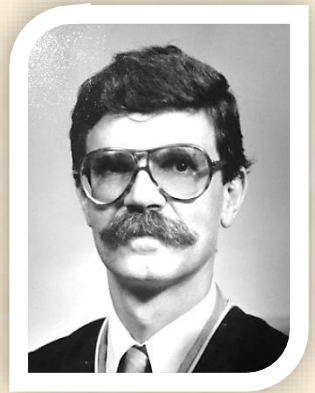

ADAUTO ALONSO SILVINHO SUANNES

Nascido em São Paulo, Capital, em 07.10.1937. Bacharel em Direito pela Faculdade de Direito da Universidade de São Paulo em 1961. Ingressou na Magistratura em 17.12.1963. Atuou em Araraquara, Queluz, Nova Granada, Garça, São Caetano do Sul e Capital. Juiz do Tribunal de Alçada Criminal de São Paulo em 15.04.1981. Nomeado Desembargador do Tribunal de Justiça de São Paulo, em 28.02.1985. Aposentou-se em 09.08.1985. Faleceu em 27.03.2014.

LUIZ EDUARDO CORRÊA DIAS

Nascido em São Paulo, Capital, em 19.06.1936. Bacharel em Direito pela Faculdade de Direito da Universidade Mackenzie, em 1961. Ingressou na Magistratura em 22.09.1964. Atuou em Jaú, Cananéia, Porto Feliz, São Vicente e Capital. Juiz do Tribunal de Alçada Criminal de São Paulo em 30.06.1981. Nomeado Desembargador do Tribunal de Justiça de São Paulo, em 28.02.1985. Aposentou-se em 14.08.1990. Faleceu em 04.08.2006.

RENAN LOTUFO

Nascido em São Paulo, Capital, em 04.11.1937. Bacharel em Direito pela Faculdade de Direito da Universidade de São Paulo, em 1963. Juiz do 2º Tribunal de Alçada Civil de São Paulo, pelo critério do quinto constitucional, em 11.09.1980. Juiz do 1º Tribunal de Alçada Civil de São Paulo, removido em 14.05.1981, onde exerceu os cargos de Vice-Presidente em 28.06.1984 e Presidente em 18.10.1984. Nomeado Desembargador do Tribunal de Justiça de São Paulo, em 08.03.1985. Aposentou-se em 10.10.1995. Faleceu em 15.06.2020.

ADALBERTO SPAGNUOLLO

Nascido em Cafelândia, São Paulo, em 20.11.1937. Bacharel em Direito pela Faculdade de Direito da Universidade de São Paulo, em 1963. Ingressou na Magistratura em 22.06.1965. Atuou em Bauru, Quatá, Valparaíso, Paraguaçu Paulista e Capital. Juiz do Tribunal de Alçada Criminal de São Paulo em 30.06.1981. Nomeado Desembargador do Tribunal de Justiça de São Paulo, em 22.03.1985. Aposentou-se em 06.08.1985. Faleceu em 21.12.2024.

GEORGE MENEZES GOMES

Nascido em São Paulo, Capital, em 20.12.1935. Bacharel em Direito pela Faculdade de Direito da Universidade Mackenzie, em 1963. Ingressou na Magistratura em 22.06.1965. Atuou em Santos, Eldorado Paulista, São Manoel e Capital. Juiz do 2º Tribunal de Alçada Civil de São Paulo em 30.06.1981. Nomeado Desembargador do Tribunal de Justiça de São Paulo, em 22.03.1985. Aposentou-se em 21.12.2005. Faleceu em 07.09.2011.

MILTON THEODORO GUIMARÃES

Nascido em São Paulo, Capital, em 23.01.1935. Bacharel em Direito pela Faculdade de Direito da Universidade de São Paulo, em 1959. Ingressou na Magistratura em 15.09.1962. Atuou em Ribeirão Preto, Santa Rosa do Viterbo, Cravinhos, Amparo, Casa Branca, Santo André e Capital. Juiz do 2º Tribunal de Alçada Civil de São Paulo em 30.06.1981. Nomeado Desembargador do Tribunal de Justiça de São Paulo, em 22.03.1985. Aposentou-se em 21.01.2005.

NELSON SCHIAVI

Nascido em Jundiaí, São Paulo, em 27.11.1936. Bacharel em Direito pela Pontifícia Universidade Católica de Campinas, em 1962. Ingressou na Magistratura em 22.06.1965. Atuou em Campinas, Duartina, Cachoeira Paulista, Pirassununga e Capital. Juiz do 1º Tribunal de Alçada Civil de São Paulo em 30.06.1981. Nomeado Desembargador do Tribunal de Justiça de São Paulo de 22.03.1985. Aposentou-se em 21.10.1987. Faleceu em 25.07.2022.

ORLANDO CARLOS GANDOLFO

Nascido em São Paulo, Capital, em 01.05.1922. Bacharel em Direito pela Faculdade de Direito da Universidade de São Paulo, em 1946. Procurador do Estado de São Paulo, nomeado em 11.11.1954. Atuou em São José do Rio Preto, Ribeirão Preto e Capital. Juiz do 1º Tribunal de Alçada Civil de São Paulo, pelo critério do quinto constitucional, em 01.07.1981. Nomeado Desembargador do Tribunal de Justiça de São Paulo, em 22.03.1985. Aposentou-se em 06.02.1987.

Faleceu em 12.01.1999.

EDMEU CALMESINI

Nascido em Dois Córregos, São Paulo, em 06.06.1931. Bacharel em Direito pela Pontifícia Universidade Católica de Campinas, em 1955. Ingressou na Magistratura em 30.06.1965. Atuou em Ribeirão Preto, Jardinópolis, Ribeirão Bonito, Andradina e Capital. Juiz do Tribunal de Alçada Criminal de São Paulo em 30.06.1981. Nomeado Desembargador do Tribunal de Justiça de São Paulo, em 25.04.1985. Aposentou-se em 09.08.1985.

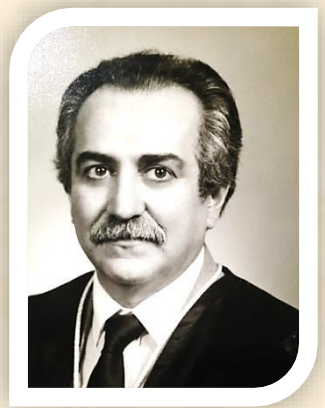

ERCÍLIO CRUZ SAMPAIO

Nascido em Itu, São Paulo, em 19.11.1930. Bacharel em Direito pela Faculdade de Direito de São Paulo, em 1957. Ingressou na Magistratura em 30.06.1965. Atuou em Santo André, Patrocínio Paulista, São Joaquim da Barra, São Bernardo do Campo e Capital. Juiz do Tribunal de Alçada Criminal de São Paulo em 30.06.1981. Nomeado Desembargador do Tribunal de Justiça de São Paulo, em 16.05.1985. Aposentou-se em 07.08.1985. Faleceu em 17.06.2018.

JOSÉ CARLOS DE MORAES SALLES

Nascido em Campinas, São Paulo, em 25.08.1928. Bacharel em Direito pela Faculdade de Direito da Universidade de São Paulo, em 1959. Juiz do 2º Tribunal de Alçada Civil de São Paulo, pelo critério do quinto constitucional, em 30.06.1981. Nomeado Desembargador do Tribunal de Justiça de São Paulo, em 13.08.1985. Aposentou-se em 05.01.1987. Faleceu em 15.09.2023.

NELSON SCHIESARI

Nascido em São Paulo, Capital, em 19.08.1929. Bacharel em Direito pela Faculdade de Direito da Universidade de São Paulo, em 1956. Procurador do Estado em 29.03.1963. Juiz do Tribunal de Alçada Criminal de São Paulo em 29.10.1980, pelo critério do quinto constitucional, onde exerceu o cargo de Vice-Presidente eleito para o biênio 1984/1985. Desembargador do Tribunal de Justiça de São Paulo, pelo critério do quinto constitucional, em 13.08.1985. Aposentou-se em 19.08.1999. Faleceu em 10.07.2015.

RENATO LAÉRCIO TALLI

Nascido em Indaiatuba, São Paulo, em 06.03.1933. Bacharel em Direito pela Faculdade de Direito da Pontifícia Universidade Católica de Campinas, em 1960. Ingressou na Magistratura em 03.08.1965. Atuou em Tupã, Porto Ferreira, Tupi Paulista e Capital. Juiz do Tribunal de Alçada Criminal de São Paulo em 30.06.1981. Nomeado Desembargador do Tribunal de Justiça de São Paulo, em 13.08.1985. Aposentou-se em 03.03.2000. Faleceu em 31.07.2024.

JOAQUIM OCTAVIO CORDEIRO

Nascido em São Paulo, Capital, em 23.11.1928. Bacharel em Direito pela Faculdade de Direito de São Paulo, em 1957. Ingressou na Magistratura em 22.06.1965. Atuou em Sorocaba, Barra Bonita, Apiaí, Adamantina e Capital. Juiz do 2º Tribunal de Alçada Civil de São Paulo em 31.08.1981. Nomeado Desembargador do Tribunal de Justiça de São Paulo, em 23.08.1985. Aposentou-se em 28.08.1987. Faleceu em 14.12.2019.

JORGE NOGUEIRA CAMARGO

Nascido em Piracicaba, São Paulo, em 21.05.1929. Bacharel em Direito pela Faculdade de Direito da Pontifícia Universidade Católica de Campinas, em 1956. Ingressou na Magistratura em 22.12.1965. Atuou Tupã, Paulo de Faria, Itararé, Osasco e Capital. Juiz do Tribunal de Alçada Criminal de São Paulo em 30.06.1981. Nomeado Desembargador do Tribunal de Justiça de São Paulo, em 23.08.1985. Aposentou-se em 04.04.1986. Faleceu em 25.01.2015.

JOSÉ DIMAS RIBEIRO

Nascido em Bofete, São Paulo, em 13.04.1926. Bacharel em Direito pela Faculdade de Direito de Bauru, em 1962. Ingressou na Magistratura em 22.06.1965. Atuou em Botucatu, Laranjal Paulista, Pacaembu, São Roque e Capital. Juiz do Tribunal de Alçada Criminal de São Paulo em 19.11.1981. Nomeado Desembargador do Tribunal de Justiça de São Paulo, em 23.08.1985. Faleceu em 01.11.1988.

OLAVO CAMARGO SILVEIRA

Nascido em Matão, São Paulo, em 23.05.1934. Bacharel em Direito pela Faculdade de Direito da Pontifícia Universidade Católica de São Paulo em 1958. Ingressou na Magistratura em 17.12.1963. Atuou em Araraquara, Porto Ferreira, Monte Alto, Itu e Capital. Juiz do 1º Tribunal de Alçada Civil de São Paulo em 19.11.1981. Nomeado Desembargador do Tribunal de Justiça de São Paulo, em 23.08.1985. Aposentou-se em 29.04.2004.

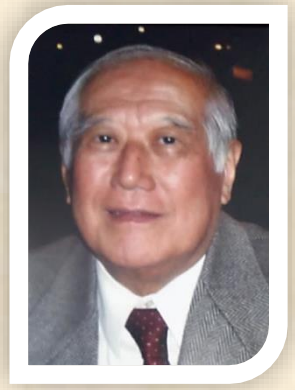

ROQUE KOMATSU

Nascido em Terra Roxa, São Paulo, em 18.01.1937. Bacharel em Direito pela Faculdade de Direito de São Paulo, em 1962. Ingressou na Magistratura em 30.06.1965. Atuou em Ribeirão Preto, Matão, Ibiúna e Capital. Juiz Substituto da Capital em 06.10.1969. Juiz do Tribunal de Alçada Criminal de São Paulo em 16.09.1981. Juiz do 1º Tribunal de Alçada Civil de São Paulo, removido em 03.11.1981. Nomeado Desembargador do Tribunal de Justiça de São Paulo, em 23.08.1985. Aposentou-se em 07.03.1991. Faleceu em 25.03.2012.

EDUARDO PARANHOS VELHO

Nascido em Piratininga, São Paulo, em 28.02.1929. Bacharel em Direito pela Faculdade de Direito de Bauru em 1958. Ingressou na Magistratura em 13.05.1963. Atuou em Tupã, Bauru, Duartina, Pederneiras, Santa Cruz do Rio Pardo e Capital. Juiz do 2º Tribunal de Alçada Civil de São Paulo em 09.03.1982. Nomeado Desembargador do Tribunal de Justiça de São Paulo, em 10.09.1985. Aposentou-se em 27.02.1986. Faleceu em 26.03.2019.

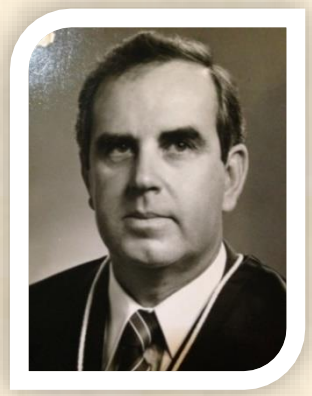

CARLOS OSÓRIO DE ANDRADE CAVALCANTI

Nascido em Rio de Janeiro, Capital, em 06.04.1936. Bacharel em Direito pela Faculdade de Direito da Pontifícia Universidade Católica de São Paulo em 1962. Ingressou na Magistratura em 17.12.1963. Atuou em Votuporanga, Guaratinguetá, São Bento do Sapucaí, Campos do Jordão e Capital. Juiz do 2º Tribunal de Alçada Civil de São Paulo em 11.09.1980. Juiz do Tribunal de Alçada Criminal de São Paulo, removido por decreto de 07.10.1980, onde exerceu o cargo de Presidente, eleito para o biênio 1984/1985. Nomeado Desembargador do Tribunal de Justiça de São Paulo, em 11.12.1985. Aposentou-se em 30.07.2002.

DIRCEU FERREIRA DA CRUZ

Nascido em São Paulo, Capital, em 04.10.1930. Bacharel em Direito pela Faculdade de Direito da Universidade de São Paulo, em 1961. Ingressou na Magistratura em 22.06.1965. Atuou em Jundiaí, Santa Branca, Santa Fé do Sul, Votuporanga e Capital. Juiz do 1º Tribunal de Alçada Civil de São Paulo em 09.03.1982. Nomeado Desembargador do Tribunal de Justiça de São Paulo, em 11.12.1985. Aposentou-se em 29.05.1989.

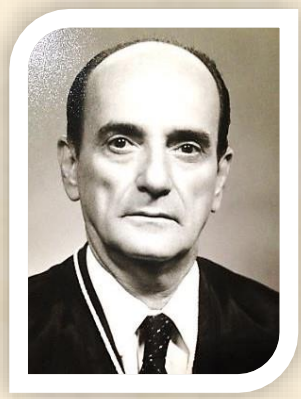

EWELSON SOARES PINTO

Nascido em Itaperuna, Rio de Janeiro, em 09.03.1926. Bacharel em Direito pela Faculdade de Direito do Estado do Rio de Janeiro - Universidade do Distrito Federal, em 1953. Promotor Público em 12.06.1956. Atuou em General Salgado, Tanabi, Palmital, Taquaritinga, São Carlos e Capital. Procurador da Justiça em 06.06.1976. Juiz do 2º Tribunal de Alçada Civil de São Paulo, pelo critério do quinto constitucional, em 15.04.1981. Juiz do Tribunal de Alçada Criminal de São Paulo, removido em 04.06.1981. Nomeado Desembargador do Tribunal de Justiça de São Paulo, pelo critério do quinto constitucional, em 17.12.1985. Aposentou-se em 05.03.1986. Faleceu em 26.07.1986.

RUY PEREIRA CAMILO

Nascido em São Paulo, Capital, em 31.08.1939. Bacharel em Direito pela Pontifícia Universidade Católica de Campinas, em 1963. Ingressou na Magistratura em 13.07.1965. Atuou em Santo André, Cravinhos, Presidente Venceslau e Capital. Juiz do 1º Tribunal de Alçada Civil de São Paulo em 30.06.1981, onde exerceu os cargos de Vice-Presidente, eleito para o biênio 1984/1985 e Presidente, eleito para o biênio 1984/1985. Nomeado Desembargador do Tribunal de Justiça de São Paulo, em 17.12.1985, tendo exercido nesta Corte os cargos de 3º Vice-Presidente, eleito para o biênio 2004/2005 e Corregedor Geral da Justiça, eleito para o biênio 2008/2009. Aposentou-se em 26.08.2009. Faleceu em 10.12.2020.

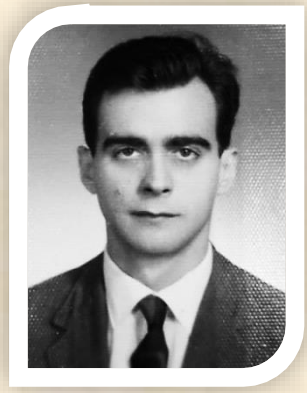

MURILLO MATTOS FARIA JÚNIOR

Nascido em São Paulo, Capital, em 10.06.1939. Bacharel em Direito pela Faculdade de Direito da Universidade Mackenzie, em 1964. Ingressou na Magistratura em 22.12.1965. Atuou em Araçatuba, Santos, Santa Isabel, Lucélia, Jales e Capital. Juiz do 2º Tribunal de Alçada Civil de São Paulo em 30.06.1981, onde exerceu o cargo de Vice-Presidente em 09.04.1985. Nomeado Desembargador do Tribunal de Justiça de São Paulo, em 07.03.1986. Faleceu em 14.03.2003.

JOSÉ OSÓRIO DE AZEVEDO JÚNIOR

Nascido em São João da Boa Vista, São Paulo, em 25.05.1933. Bacharel em Direito pela Faculdade de Direito da Universidade de São Paulo, em 1957. Juiz do 1º Tribunal de Alçada Civil de São Paulo, pelo critério do quinto constitucional, em 30.06.1981, onde exerceu os cargos de Vice-Presidente para completar o biênio 1984/1985 e de Presidente para o biênio 1986/1987. Nomeado Desembargador do Tribunal de Justiça de São Paulo, pelo critério do quinto constitucional, em 26.03.1986. Aposentou-se em 20.02.2002.

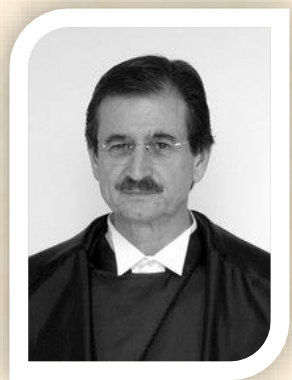

ANTONIO CEZAR PELUSO

Nascido em Bragança Paulista, São Paulo, em 03.09.1942. Bacharel em Direito pela Faculdade Católica de Direito de Santos, em 1966. Ingressou na Magistratura em 09.01.1968. Atuou em Itapetininga, São Sebastião, Igarapava e Capital. Juiz do 2º Tribunal de Alçada Civil de São Paulo em 11.11.1982. Nomeado Desembargador do Tribunal de Justiça de São Paulo, em 14.04.1986. Diretor da Escola Paulista da Magistratura entre 1999/2002. Aposentou no cargo de Desembargador em 24.06.2003. Ministro do Supremo Tribunal Federal em 05.06.2003. Ministro do Superior Tribunal Eleitoral, eleito em 24.08.2004. Presidente do Supremo Tribunal Federal, eleito para o biênio 2010/2012. Aposentou-se em 31.08.2012.

LUIZ BENINI CABRAL

Nascido em Franca, São Paulo, em 25.02.1929. Bacharel em Direito pela Faculdade de Direito da Pontifícia Universidade Católica, em 1958. Ingressou na Magistratura em 03.08.1965. Atuou em Sorocaba, Santos, Cananéia, Monte Alto e Capital. Juiz do 1º Tribunal de Alçada Civil de São Paulo em 15.06.1982. Nomeado Desembargador do Tribunal de Justiça de São Paulo, em 17.04.1986. Aposentou-se em 17.02.1999. Faleceu em 04.05.2016.

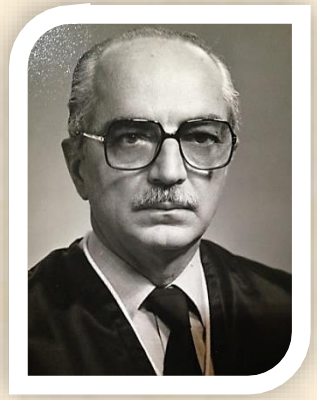

REYNALDO FERRAZ AYROSA

Nascido em Pirajuí, São Paulo, em 21.07.1925. Bacharel em Direito pela Faculdade de Direito da Universidade de São Paulo, em 1950. Promotor Público em 16.05.1952. Atuou em São Joaquim da Barra, Mogi Mirim, Guararapes, Agudos, Monte Aprazível, Assis, Marília e Capital. Procurador da Justiça de São Paulo em 18.12.1979. Juiz do 2º Tribunal de Alçada Civil de São Paulo, pelo critério do quinto constitucional, em 30.06.1981. Juiz do Tribunal de Alçada Criminal de São Paulo, removido em 03.11.1981. Nomeado Desembargador do Tribunal de Justiça de São Paulo, pelo critério do quinto constitucional, em 10.06.1986. Aposentou-se em 05.08.1993. Faleceu em 22.03.2019.

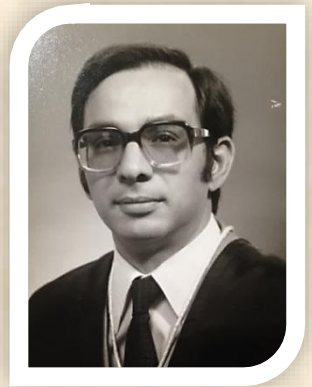

RALPHO WALDO DE BARROS MONTEIRO

Nascido em Olímpia, São Paulo, em 17.10.1941. Bacharel em Direito pela Faculdade de Direito da Universidade de São Paulo, em 1967. Ingressou na Magistratura em 04.07.1967. Atuou em Santos, Monte Azul Paulista, Garça, Araraquara e Capital. Juiz do Tribunal de Alçada Criminal de São Paulo em 15.06.1982. Nomeado Desembargador do Tribunal de Justiça de São Paulo, em 30.06.1986. Aposentou-se em 08.02.1990.

GUSTAVO CAMARGO VON UHLENDORFF

Nascido em Limeira, São Paulo, em 09.08.1931. Bacharel em Direito pela Faculdade Católica de Direito de Santos, em 1958. Ingressou na Magistratura em 22.09.1964. Atuou em Bragança Paulista, Bananal, Serra Negra e Capital. Juiz do 1º Tribunal de Alçada Civil de São Paulo em 09.02.1983. Juiz do Tribunal de Alçada Criminal de São Paulo, removido em 25.02.1983. Nomeado Desembargador do Tribunal de Justiça de São Paulo, em 22.08.1986. Aposentou-se em 30.09.1987. Faleceu em 07.06.2018.

OCTÁVIO ROBERTO CRUZ STUCCHI

Nascido em São Paulo, Capital, em 10.10.1943. Bacharel em Direito pela Faculdade de Direito da Universidade de São Paulo, em 1967. Ingressou na Magistratura em 31.12.1968. Atuou em Santos, Ibiúna, Pinhal, Diadema e Capital. Juiz do 1º Tribunal de Alçada Civil de São Paulo em 25.02.1983. Nomeado Desembargador do Tribunal de Justiça de São Paulo, em 16.09.1986. Faleceu em 15.02.2008.

ANTONIO CARMONA MORALES

Nascido em Serrana, São Paulo em 24.04.1924. Bacharel em Direito pela Faculdade Paulista de Direito da Pontifícia Universidade Católica de São Paulo, em 1959. Ingressou na Magistratura em 15.09.1962. Atuou em Jundiaí, Tupi Paulista Santa Fé do Sul, Sertãozinho, Santo André e Capital. Juiz do Tribunal de Alçada Criminal de São Paulo em 07.03.1983. Nomeado Desembargador do Tribunal de Justiça de São Paulo em 02.10.1986. Aposentou-se em 04.02.1987. Faleceu em 15.08.2006.

ARNALDO TEIXEIRA MENDES

Nascido em São Paulo, Capital, em 29.08.1935. Bacharel em Direito pela Faculdade de Direito Mackenzie, em 1961. Ingressou na Magistratura em 30.06.1965. Atuou em Bauru, Caraguatatuba, Mauá, Guarulhos e Capital. Juiz do 2º Tribunal de Alçada Civil de São Paulo em 07.03.1983. Nomeado Desembargador do Tribunal de Justiça de São Paulo, em 10.10.1986. Faleceu em 23.01.1987.

JOSÉ GASTÃO SANTOS

Nascido em Araxá, Minas Gerais, em 28.07.1937. Bacharel em Direito pela Faculdade de Direito de São Paulo, em 1962. Ingressou na Magistratura em 30.06.1965. Atuou em Mogi Mirim, Tambaú, Cafelândia e Capital. Juiz do 2º Tribunal de Alçada Civil de São Paulo em 07.03.1983. Nomeado Desembargador do Tribunal de Justiça de São Paulo, em 17.12.1986. Aposentou-se em 23.01.1987.

BENEDITO MÁRIO VITIRITTO

Nascido em São Paulo, Capital, em 20.03.1923. Bacharel em Direito pela Faculdade de Direito da Universidade de São Paulo, em 1947. Juiz do Tribunal de Alçada Criminal de São Paulo, pelo critério do quinto constitucional, em 26.04.1982. Nomeado Desembargador do Tribunal de Justiça de São Paulo, pelo critério do quinto constitucional, em 05.02.1987. Aposentou-se em 18.03.1993. Faleceu em 07.08.2013.

DANTE BUSANA

Nascido em São Paulo, Capital, em 24.04.1933. Bacharel em Direito pela Faculdade de Direito da Universidade de São Paulo, em 1956. Promotor Público em 25.06.197. Atuou em Ribeirão Preto, Fernandópolis, Guararapes, Tanabi, Araras e Capital. Procurador de Justiça em 23.06.1980. Juiz do 2º Tribunal de Alçada Civil de São Paulo, pelo critério do quinto constitucional, em 30.06.1981. Juiz do Tribunal de Alçada Criminal de São Paulo, removido em 16.07.1982. Nomeado Desembargador do Tribunal de Justiça de São Paulo, em 05.02.1987. Aposentou-se em 26.09.2002.

EDWILSON ALEXANDRE LOUREIRO

Nascido em São Paulo, Capital, em 09.12.1936. Bacharel em Direito pela Faculdade de Direito Católica de Santos, em 1960. Ingressou na Magistratura em 04.07.1967. Atuou em Guaratinguetá, Sorocaba, Ubatuba, Mirandópolis, Santos, Barueri e Capital. Juiz do 1º Tribunal de Alçada Civil de São Paulo em 04.10.1982, onde exerceu os cargos de Vice-Presidente, eleito 1986/1987 e Presidente, eleito para completar o biênio 1986/1987. Nomeado Desembargador do Tribunal de Justiça de São Paulo, em 05.02.1987. Aposentou-se em 01.03.1990.

ERNANI DE PAIVA

Nascido em Buriti Alegre, Goiás, em 31.07.1939. Bacharel em Direito pela Faculdade de Direito de São Paulo, em 1963. Ingressou na Magistratura em 30.06.1965. Atuou em Catanduva, Bilac, Novo Horizonte, Limeira e Capital. Juiz do 1º Tribunal de Alçada Civil de São Paulo em 07.03.1983. Nomeado Desembargador do Tribunal de Justiça de São Paulo, em 05.02.1987. Aposentou-se em 26.05.2003. Faleceu em 02.09.2018.

MARCO CÉSAR MÜLLER VALENTE

Nascido em Brusque, Santa Catarina, em 01.02.1941. Bacharel em Direito pela Faculdade de Direito da Pontifícia Universidade Católica, em 1964. Ingressou na Magistratura em 23.09.1966. Atuou em Barretos, Miracatu, Pereira Barreto e Capital. Juiz do 1º Tribunal de Alçada Civil de São Paulo em 07.03.1983. Nomeado Desembargador do Tribunal de Justiça de São Paulo, em 05.02.1987. Juiz Eleitoral, classe Desembargador, Vice-Presidente e Corregedor, eleito em 08.03.2006. Exerceu a Presidência do Tribunal Regional Eleitoral, no biênio 2008/2009. Vice-Presidente do Tribunal de Justiça, eleito para o biênio 2010/2011. Aposentou-se em 11.01.2011.

ARISTIDES FERNANDES BRAGA

Nascido em Piracicaba, São Paulo, em 15.06.1927. Bacharel em Direito pela Faculdade de Direito da Universidade de São Paulo, em 1963. Ingressou na Magistratura em 17.02.1967. Atuou em Campinas, Caraguatatuba, Caconde, Presidente Prudente e Capital. Juiz do Tribunal de Alçada Criminal de São Paulo em 07.07.1983. Nomeado Desembargador do Tribunal de Justiça de São Paulo, em 13.02.1987. Aposentou-se em 02.02.1993.

ISIDORO CARMONA

Nascido em São Paulo, Capital, em 29.06.1923. Bacharel em Direito pela Faculdade de Direito da Universidade de São Paulo, em 1955. Juiz do Tribunal de Alçada Criminal de São Paulo, pelo critério do quinto constitucional, em 07.03.1983. Juiz do 2º Tribunal de Alçada Civil de São Paulo, removido em 09.03.1983. Nomeado Desembargador do Tribunal de Justiça de São Paulo, em 13.02.1987. Aposentou-se em 24.06.1993. Faleceu em 09.09.1995.

ANTONIO CARLOS MUNHOZ SOARES

Nascido em Itapetininga, São Paulo, em 06.02.1941. Bacharel em Direito pela Faculdade de Direito da Universidade Mackenzie, em 1966. Ingressou na Magistratura em 06.10.1966. Atuou em Jundiaí, Poá, Cajuru e Capital. Juiz do Tribunal de Alçada Criminal de São Paulo em 07.03.1983. Nomeado Desembargador do Tribunal de Justiça de São Paulo, em 13.03.1987, onde exerceu os cargos de Vice-Presidente, eleito para o biênio 2008/2009 e Corregedor Geral da Justiça, eleito para o biênio 2010/2011. Aposentou-se em 02.02.2011.

WALTER MORAES

Nascido em Ribeirão Preto, São Paulo, em 13.11.1934. Bacharel em Direito pela Faculdade de Direito da Universidade de São Paulo, em 1962. Ingressou na Magistratura em 06.10.1966. Atuou em Casa Branca, Quatá, Campos do Jordão e Capital. Juiz do 2º Tribunal de Alçada Civil de São Paulo em 07.03.1983. Nomeado Desembargador do Tribunal de Justiça de São Paulo, em 13.03.1987. Aposentou-se em 01.08.1991. Faleceu em 18.11.1997.

JOSÉ LUIZ DE OLIVEIRA

Nascido em Ribeirão Preto, São Paulo, em 12.10.1940. Bacharel em Direito pela Faculdade de Direito da Universidade de São Paulo, em 1965. Ingressou na Magistratura em 06.10.1966. Atuou em Ituverava, Iguape, Apiaí e Capital. Juiz do Tribunal de Alçada Criminal de São Paulo em 07.03.1983. Nomeado Desembargador do Tribunal de Justiça de São Paulo, em 08.04.1987. Aposentou-se em 01.08.1991.

MARCELLO CAIO FERREIRA DE CASTRO

Nascido em São Paulo, Capital, em 28.12.1932. Bacharel em Direito pela Faculdade de Direito da Universidade de São Paulo, em 1959. Ingressou na Magistratura em 07.05.1962. Atuou em Mogi das Cruzes, Santa Izabel, Itanhém, São Roque, Santos e Capital. Juiz do Tribunal de Alçada Criminal de São Paulo em 29.04.1980. Juiz do 2º Tribunal de Alçada Civil de São Paulo em 22.08.1980, onde exerceu os cargos de Vice-Presidente e Presidente em 26.03.1985 e 09.04.1985. Nomeado Desembargador do Tribunal de Justiça de São Paulo, em 05.05.1987. Aposentou-se em 11.04.1988.

LUIZ CARLOS DE AZEVEDO

Nascido em São Paulo, Capital, em 01.06.1932. Bacharel em Direito pela Faculdade de Direito da Universidade de São Paulo, em 1955. Juiz do 1º Tribunal de Alçada Civil de São Paulo, pelo critério do quinto constitucional, em 08.03.1983. Nomeado Desembargador do Tribunal de Justiça de São Paulo, em 19.05.1987. Aposentou-se em 06.03.1991. Faleceu em 01.03.2011.

BRENNO RUBEM MARCONDES

Nascido em Mogi Mirim, São Paulo, em 24.11.1934. Bacharel em Direito pela Faculdade de Direito da Universidade Mackenzie, em 1965. Ingressou na Magistratura em 04.07.1967. Atuou em Santo André, Porto Ferreira, Santa Adélia, Franco da Rocha e Capital. Juiz do Tribunal de Alçada Criminal de São Paulo em 07.03.1983. Nomeado Desembargador do Tribunal de Justiça de São Paulo, em 21.05.1987. Aposentou-se em 06.12.2001.

ROBERTO JOACIR GRASSI

Nascido em São Paulo, Capital, em 22.07.1938. Bacharel em Direito pela Faculdade de Direito da Universidade de São Paulo, em 1962. Promotor Público em 28.04.1964. Atuou em Sorocaba, Lençóis Paulista, Pederneiras, São Vicente e Capital. Procurador da Justiça de São Paulo em 07.10.1976. Juiz do 2º Tribunal de Alçada Civil de São Paulo, pelo critério do quinto constitucional, em 19.11.1981. Juiz do Tribunal de Alçada Criminal de São Paulo, removido em 07.03.1983. Nomeado Desembargador do Tribunal de Justiça de São Paulo, pelo critério do quinto constitucional, em 13.08.1987. Aposentou-se em 10.11.1988. Faleceu em 06.05.2023.

MARCELO FORTES BARBOSA

Nascido em Rio de Janeiro, Rio de Janeiro, em 20.02.1934. Bacharel em Direito pela Faculdade Paulista de Direito da Pontifícia Universidade Católica de São Paulo, em 1960. Promotor Público em 05.07.1962. Atuou em Ribeirão Preto, Guaíra, Barretos, Santo Anastácio, Tupã, Apiaí, Capão Bonito, Santos, Cunha, Pereira Barreto, Presidente Venceslau, Dracena, Presidente Prudente, Marília e Capital. Procurador de Justiça de São Paulo em 12.02.1980. Juiz do 2º Tribunal de Alçada Civil de São Paulo, pelo critério do quinto constitucional, em 12.08.1982. Juiz do Tribunal de Alçada Criminal de São Paulo, removido em 21.06.1983. Nomeado Desembargador do Tribunal de Justiça de São Paulo, pelo critério do quinto constitucional, em 20.08.1987. Faleceu em 09.08.2002.

LAERTE NORDI

Nascido em São Paulo, Capital, em 29.03.1937. Bacharel em Direito pela Faculdade de Direito da Pontifícia Universidade Católica de Campinas, em 1962. Ingressou na Magistratura em 04.07.1967. Atuou em São José do Rio Preto, Altinópolis, Pindamonhangaba e Capital. Juiz do 1º Tribunal de Alçada Civil de São Paulo em 07.03.1983. Nomeado Desembargador do Tribunal de Justiça de São Paulo, em 04.09.1987. Aposentou-se em 28.03.2007.

RENATO CARLOS MASCARENHAS

Nascido em Sorocaba, São Paulo, em 05.08.1939. Bacharel em Direito pela Faculdade de Direito de Sorocaba, em 1966. Ingressou na Magistratura em 04.07.1967. Atuou em Votuporanga, Bauru, Laranjal Paulista, Guaratinguetá e Capital. Juiz do 1º Tribunal de Alçada Civil de São Paulo em 07.03.1983. Juiz do Tribunal de Alçada Criminal de São Paulo, removido em 09.03.1983. Nomeado Desembargador do Tribunal de Justiça de São Paulo, em 07.10.1987. Aposentou-se em 27.01.1988.

LUCIANO FERREIRA LEITE

Nascido em São Paulo, Capital, em 08.01.1934. Bacharel em Direito pela Faculdade de Direito da Universidade de São Paulo, em 1959. Ingressou na Magistratura em 04.07.1967. Atuou em Franca, Santa Isabel, Suzano e Capital. Juiz do Tribunal de Alçada Criminal de São Paulo em 07.03.1983. Juiz do 1º Tribunal de Alçada Civil de São Paulo, removido em 27.09.1983. Nomeado Desembargador do Tribunal de Justiça de São Paulo, em 09.11.1987. Aposentou-se em 27.01.1988. Faleceu em 25.10.2022.

CARLOS ALBERTO DE SOUSA LIMA

Nascido em Palmeiras, São Paulo, em 07.05.1942. Bacharel em Direito pela Faculdade de Direito da Universidade de São Paulo, em 1965. Ingressou na Magistratura em 09.01.1968. Atuou em Santos, Poá e Capital. Juiz do 1º Tribunal de Alçada Civil de São Paulo em 07.03.1983, onde exerceu o cargo de Vice-Presidente, eleito para completar o biênio 1986/1987. Nomeado Desembargador do Tribunal de Justiça de São Paulo, em 04.12.1987. Aposentou-se em 28.02.2012.

EVANDRO ANTONIO CIMINO

Nascido em São Paulo, Capital, em 26.07.1935. Bacharel em Direito pela Pontifícia Universidade Católica de São Paulo, em 1959. Ingressou na Magistratura em 13.07.1965. Atuou em Araçatuba, Bragança Paulista, Poá, Piracaia e Capital. Juiz do Tribunal de Alçada Criminal de São Paulo em 26.04.1982, onde exerceu os cargos de Vice-Presidente, eleito para o biênio 1984/1985 e Presidente, eleito em 18.12.1985. Nomeado Desembargador do Tribunal de Justiça de São Paulo em 05.02.1988. Aposentou-se em 27.04.1988. Faleceu em 14.04.2023.

JOÃO SILVEIRA NETTO

Nascido em São Paulo, Capital, em 10.04.1937. Bacharel em Direito pela Faculdade de Direito da Pontifícia Universidade Católica de São Paulo, em 1961. Ingressou na Magistratura em 09.01.1968. Atuou em Botucatu, Junqueirópolis, São Joaquim da Barra, Andradina e Capital. Juiz do Tribunal de Alçada Criminal de São Paulo em 07.03.1983. Juiz do 1º Tribunal de Alçada Civil de São Paulo, removido em 09.03.1983. Nomeado Desembargador do Tribunal de Justiça de São Paulo, em 05.02.1988. Aposentou-se em 06.04.2005. Faleceu em 02.08.2016.

ANTONIO GALVÃO LEITE CINTRA

Nascido em Lins, São Paulo, em 16.06.1933. Bacharel em Direito pela Faculdade de Direito da Universidade de São Paulo, em 1963. Ingressou na Magistratura em 04.07.1967. Atuou em Mogi das Cruzes, Taubaté, Santa Branca, Auriflama e Capital. Juiz do Tribunal de Alçada Criminal de São Paulo em 18.03.1983. Nomeado Desembargador do Tribunal de Justiça de São Paulo, em 23.03.1988. Aposentou-se em 16.06.2003. Faleceu em 05.01.2023.

CAIO EDUARDO CANGUÇU DE ALMEIDA

Nascido em Campinas, São Paulo, em 17.06.1939. Bacharel em Direito pela Faculdade de Direito da Pontifícia Universidade Católica de Campinas, em 1964. Ingressou na Magistratura em 04.07.1967. Atuou em Catanduva, Tambaú, Porto Ferreira e Capital. Juiz do Tribunal de Alçada Criminal de São Paulo em 15.04.1983. Nomeado Desembargador do Tribunal de Justiça de São Paulo, em 20.05.1988, onde exerceu o cargo de Vice-Presidente, eleito para o biênio 2006/2007. Aposentou-se em 15.06.2009.

PERCIO MARTINS MANCEBO

Nascido em Capão Bonito, São Paulo, em 24.02.1939. Bacharel em Direito pela Faculdade de Direito da Universidade de São Paulo, em 1966. Ingressou na Magistratura em 04.07.1967. Atuou em Tupã, São José dos Campos, Cerqueira César, Mirassol, Araraquara e Capital. Juiz do 2º Tribunal de Alçada Civil de São Paulo em 15.04.1983. Nomeado Desembargador do Tribunal de Justiça de São Paulo, em 20.05.1988. Aposentou-se em 11.08.1988.

CELSO LUIZ LIMONGI

Nascido em São Paulo, Capital, em 08.07.1941. Bacharel em Direito pela Faculdade de Direito da Pontifícia Universidade Católica de São Paulo, em 1966. Ingressou na Magistratura em 31.12.1968. Atuou em Pirassununga, Cardoso, Palmital, Barueri e Capital. Juiz do Tribunal de Alçada Criminal de São Paulo em 15.04.1983. Nomeado Desembargador do Tribunal de Justiça de São Paulo, em 05.09.1988, onde exerceu o cargo de Presidente, eleito para o biênio 2006/2007. Aposentou-se em 15.06.2011. Faleceu em 23.09.2018.

EGBERTO ACCIOLI FREIRE

Nascido em Campinas, São Paulo, em 14.07.1927. Bacharel em Direito pela Faculdade de Direito da Universidade de São Paulo, em 1953. Promotor Público em 27.10.1954. Atuou em Piracicaba, Mogi Mirim, Botucatu, Cunha, Pacaembu, Duartina, Penápolis, Osasco e Capital. Procurador de Justiça em 07.10.1980. Juiz do 2º Tribunal de Alçada Civil de São Paulo, pelo critério do quinto constitucional, em 07.03.1983. Nomeado Desembargador do Tribunal de Justiça de São Paulo, em 05.09.1988. Aposentou-se em 15.07.1997. Faleceu em 31.08.2013.

RICARDO ANTUNES ANDREUCCI

Nascido em São Paulo, Capital, em 15.02.1939. Bacharel em Direito pela Faculdade de Direito da Universidade de São Paulo, em 1961. Juiz do 2º Tribunal de Alçada Civil de São Paulo, pelo critério do quinto constitucional, em 07.03.1983. Juiz do Tribunal de Alçada Criminal de São Paulo, removido em 09.03.1983. Nomeado Desembargador do Tribunal de Justiça de São Paulo, em 05.09.1988. Aposentou-se em 07.02.1989. Faleceu em 21.06.2021.

JORGE DE MELLO CASTRO

Nascido em Abaeté, Minas Gerais, em 02.07.1925. Ingressou na Magistratura em 04.08.1955. Atuou em Dracena, Ribeirão Bonito, Tanabi e Cruzeiro. Foi Juiz do Tribunal de Alçada. Aposentou-se em 29.09.1964. Nomeado Desembargador do Tribunal de Justiça de São Paulo, em 05.10.1988. Faleceu em 07.11.2020.

ALFREDO MIGLIORE

Nascido em São Paulo, Capital em 18.07.1935. Bacharel em Direito pela Faculdade de Direito da Universidade de São Paulo, em 1959. Ingressou na Magistratura em 15.09.1962. Atuou em São José do Rio Preto, Nhandeara, Barueri, Monte Aprazível, Piracicaba e Capital. Juiz do 2º Tribunal de Alçada Civil de São Paulo em 21.06.1983. Nomeado Desembargador do Tribunal de Justiça de São Paulo, em 14.12.1988. Aposentou-se em 15.07.2005.

ANTONIO CARLOS DE ALMEIDA RIBEIRO

Nascido em São Bento do Sapucaí, São Paulo, em 11.07.1938. Bacharel em Direito pela Faculdade de Católica de Santos, em 1962. Ingressou na Magistratura em 03.08.1965. Atuou em Araraquara, Descalvado, Bariri, São Vicente, Santo André e Capital. Promovido Juiz do 2º Tribunal de Alçada Civil de São Paulo em 21.06.1983. Nomeado Desembargador do Tribunal de Justiça de São Paulo, em 14.12.1988. Faleceu em 25.04.1995.

ANTONIO CARLOS VIANA SANTOS

Nascido em Sorocaba, São Paulo, em 21.09.1942. Bacharel em Direito pela Faculdade de Direito da Universidade de São Paulo, em 1965. Ingressou na Magistratura em 31.12.1968. Atuou em Jundiaí, São Luiz do Paraitinga, Oswaldo Cruz, Presidente Prudente, Taubaté e Capital. Juiz do Tribunal de Alçada Criminal de São Paulo em 15.04.1983. Nomeado Desembargador do Tribunal de Justiça de São Paulo, em 14.12.1988, onde exerceu os cargos de Presidente da Seção de Direito Público, eleito para o biênio 2008/2009 e Presidente, eleito para o biênio 2010/2011. Assumiu o cargo de Governador do Estado de São Paulo, de 03.09.2010 a 07.09.2010. Faleceu em 26.01.2011.

EDUARDO CUNHA DE ABREU

Nascido em São Paulo, Capital, em 14.10.1935. Bacharel em Direito pela Faculdade de Direito da Universidade Católica da Petrópolis, em 1962. Juiz do 2º Tribunal de Alçada Civil de São Paulo, pelo critério do quinto constitucional, em 19.03.1983. Nomeado Desembargador do Tribunal de Justiça de São Paulo, em 14.12.1988. Faleceu em 06.12.1994.

FRANKLIN SALDANHA NEIVA

Nascido no Rio de Janeiro, Capital, em 27.01.1939. Bacharel em Direito pela Faculdade de Direito da Universidade Mackenzie, em 1964. Ingressou na Magistratura em 03.08.1965. Atuou em Presidente Prudente, Bananal, Franco da Rocha, Mogi das Cruzes e Capital. Promovido Juiz do 2º Tribunal de Alçada Civil de São Paulo em 21.06.1983. Nomeado Desembargador do Tribunal de Justiça de São Paulo, em 14.12.1988. Aposentou-se em 23.08.1996.

JOSÉ PACHECO

Nascido em São Paulo, Capital, em 20.08.1925. Bacharel em Direito pela Faculdade de Direito da Universidade de São Paulo, em 1959. Ingressou na Magistratura em 15.09.1962. Atuou em Pirassununga, Tambaú, Mogi-Guaçu, Pitangueiras e Capital. Juiz do Tribunal de Alçada Criminal de São Paulo em 07.03.1983. Nomeado Desembargador do Tribunal de Justiça de São Paulo, em 14.12.1988. Aposentou-se em 18.08.1995. Faleceu em 01.01.2016.

VITO MODESTO BONAVENTURA GUGLIELMI

Nascido em São Paulo, Capital, em 01.09.1929. Bacharel em Direito pela Faculdade de Direito da Universidade de São Paulo, em 1957. Ingressou na Magistratura em 31.12.1968. Atuou em Botucatu, José Bonifácio, Monte Alto, Guaratinguetá e Capital. Juiz do Tribunal de Alçada Criminal de São Paulo em 21.06.1983. Nomeado Desembargador do Tribunal de Justiça de São Paulo, em 01.03.1989. Aposentou-se em 06.03.1989. Faleceu em 02.12.1989.

MAURY MACEDO CERQUEIRA

Nascido em São Paulo, Capital, em 06.11.1937. Bacharel em Direito pela Faculdade de Direito da Pontifícia Universidade Católica, em 1965. Ingressou na Magistratura em 22.12.1965. Atuou em Queluz, Tanabi e Capital. Juiz do 2º Tribunal de Alçada Civil de São Paulo em 07.03.1983, onde exerceu o cargo de Vice-Presidente, eleito em 30.03.1987. Nomeado Desembargador do Tribunal de Justiça de São Paulo, em 29.03.1989. Aposentou-se em 03.04.1989.

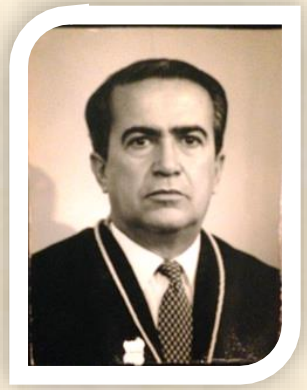

JOÃO CLÍMACO DE GODOY FILHO

Nascido em Fernando Prestes, São Paulo, em 21.01.1936. Bacharel em Direito pela Faculdade de Direito da Universidade de São Paulo, em 1959. Ingressou na Magistratura em 06.10.1966. Atuou em São José do Rio Preto, Cunha, Mogi Guaçu, Guaratinguetá e Capital. Juiz do Tribunal de Alçada Criminal de São Paulo em 21.06.1983. Nomeado Desembargador do Tribunal de Justiça de São Paulo, em 03.05.1989. Faleceu em 25.08.2002.

EGAS DIRSON GALBIATTI

Nascido em Ariranha, São Paulo, em 17.10.1931. Bacharel em Direito pela Faculdade de Direito da Universidade de São Paulo, em 1959. Ingressou na Magistratura em 22.09.1964. Atuou em Mogi-Mirim, Angatuba, Registro, Bebedouro, Mogi das Cruzes, e Capital. Juiz do 2º Tribunal de Alçada Civil de São Paulo em 15.06.1982, onde exerceu os cargos de Vice-Presidente eleito em 24.03.1986 e Presidente eleito em 30.03.1987. Nomeado Desembargador do Tribunal de Justiça de São Paulo, em 31.05.1989. Aposentou-se em 11.10.2001. Faleceu em 13.05.2020.

PAULO CÁSSIO EGYDIO DE CARVALHO

Nascido em São Paulo, Capital, em 09.01.1937. Bacharel em Direito pela Faculdade de Direito da Pontifícia Universidade Católica de São Paulo, em 1962. Ingressou na Magistratura em 04.07.1967. Atuou em Presidente Prudente, Jundiaí, Jacupiranga, Cruzeiro e Capital. Juiz do Tribunal de Alçada Criminal de São Paulo em 21.06.1983. Nomeado Desembargador do Tribunal de Justiça de São Paulo, em 31.05.1989. Faleceu em 26.06.2004.

ANTONIO CARLOS DEBATIN CARDOSO

Nascido em São Paulo, Capital, em 11.06.1939. Bacharel em Direito pela Faculdade de Direito da Universidade de São Paulo, em 1965. Ingressou na Magistratura em 04.07.1967. Atuou em Araraquara, Descalvado, Birigui, Araçatuba e Capital. Juiz do 2º Tribunal de Alçada Civil de São Paulo em 21.06.1983. Nomeado Desembargador do Tribunal de Justiça de São Paulo, em 28.06.1989. Aposentou-se em 06.07.2009.

PAULO HENRIQUE BARBOSA PEREIRA

Nascido em Taubaté, São Paulo, em 30.01.1939. Bacharel em Direito pela Faculdade de Direito de São Paulo, em 1965. Promotor Público em 27.01.1967 atuou em Bauru, Araraquara, São Bento do Sapucaí, Igarapava, Osasco e Capital. Procurador de Justiça em 16.07.1982. Juiz do 1º Tribunal de Alçada Civil de São Paulo, pelo critério do quinto constitucional, em 07.03.1983. Nomeado Desembargador do Tribunal de Justiça de São Paulo, em 23.08.1989. Juiz do Tribunal Regional Eleitoral, classe Desembargador, eleito em 14.12.2005, onde exerceu o cargo de Presidente, eleito 08.03.2006. Aposentou-se em 31.07.2008.

MANOEL CARLOS VIEIRA DE MORAES

Nascido em São Paulo, Capital, em 08.07.1940. Bacharel em Direito pela Faculdade de Direito da Pontifícia Universidade Católica de São Paulo, em 1965. Ingressou na Magistratura em 04.07.1967. Atuou em Campinas, Queluz, Guarujá e Capital. Juiz do Tribunal de Alçada Criminal de São Paulo em 21.06.1983. Nomeado Desembargador do Tribunal de Justiça de São Paulo, em 11.10.1989. Aposentou-se em 06.04.1992.

MILTON DIAS TATIT

Nascido em Itararé, São Paulo, em 09.10.1923. Bacharel em Direito pela Faculdade de Direito da Universidade de São Paulo, em 1949. Juiz do Tribunal de Alçada Criminal de São Paulo, pelo critério do quinto constitucional, em 22.06.1983. Nomeado Desembargador do Tribunal de Justiça de São Paulo, em 07.03.1990. Aposentou-se em 29.01.1993. Faleceu em 07.04.1999.

ANTONIO LUIZ REIS KUNTZ

Nascido em São Paulo, Capital, em 17.09.1941. Bacharel em Direito pela Faculdade de Direito da Universidade Mackenzie, em 1966. Ingressou na Magistratura em 04.07.1967. Atuou em Piracicaba, Barra Bonita, Cotia, Osasco e Capital. Juiz do 1º Tribunal de Alçada Civil de São Paulo em 21.06.1983. Nomeado Desembargador do Tribunal de Justiça de São Paulo, em 21.03.1990, onde exerceu os cargos de Corregedor Geral da Justiça em 10.09.2009, Vice-Presidente nos anos de 2010 e 2011 e Presidente interino no período de 26.01.2011 a 03.03.2011. Aposentou-se em 12.09.2011.

JOSÉ GERALDO BARRETO FONSECA

Nascido em Campinas, São Paulo, em 26.10.1941. Bacharel em Direito pela Faculdade de Direito da Pontifícia Universidade Católica de Campinas, em 1966. Ingressou na Magistratura em 04.07.1967. Atuou em Bragança Paulista, Sumaré, Diadema e Capital. Juiz do Tribunal de Alçada Criminal de São Paulo em 21.06.1983. Nomeado Desembargador do Tribunal de Justiça de São Paulo, em 21.03.1990. Corregedor Geral da Justiça em 2009 e 2010. Aposentou-se em 13.10.2011. Faleceu em 02.06.2014.

MANOEL JOSÉ ABRANTES VEIGA DE CARVALHO

Nascido em São Paulo, Capital, em 16.10.1937. Bacharel em Direito pela Faculdade de Direito da Universidade Mackenzie, em 1962. Ingressou na Magistratura em 23.09.1966. Atuou em Taubaté, Barra Bonita, Leme e Capital. Juiz do Tribunal de Alçada Criminal de São Paulo em 26.04.1982, onde exerceu os cargos de Vice-Presidente, eleito em 18.12.1985 e Presidente, eleito para o biênio 1988/1989. Nomeado Desembargador do Tribunal de Justiça de São Paulo, em 21.03.1990. Aposentou-se em 26.03.1990. Faleceu em 29.01.2015.

MARCUS VINICIUS DOS SANTOS ANDRADE

Nascido em São Paulo, Capital, em 31.01.1938. Bacharel em Direito pela Faculdade de Direito da Universidade de São Paulo, em 1963. Ingressou na Magistratura em 30.08.1967. Atuou em Barretos, Cardoso, Taquaritinga, Barueri e Capital. Juiz do 1º Tribunal de Alçada Civil de São Paulo em 07.03.1983, onde exerceu os cargos de Vice-Presidente, eleito para o biênio 1986/1987 e Presidente, eleito para completar o biênio 1986/1987 e reeleito para o biênio 1988/1989. Nomeado Desembargador do Tribunal de Justiça de São Paulo, em 21.03.1990. Diretor da Escola Paulista da Magistratura entre 2006/2008. Aposentou-se em 29.01.2008.

JOSÉ TELLES CORRÊA

Nascido no Rio de Janeiro, Capital, em 16.04.1935. Bacharel em Direito pela Faculdade de Nacional de Direito da Universidade Brasil, em 1958. Ingressou na Magistratura em 09.01.1968. Atuou em Ituverava, Mogi das Cruzes, Santa Isabel, Salto e Capital. Juiz do 2º Tribunal de Alçada Civil de São Paulo em 21.06.1983. Nomeado Desembargador do Tribunal de Justiça de São Paulo, em 28.03.1990. Aposentou-se em 15.04.2005.

MOZAR COSTA DE OLIVEIRA

Nascido em Luz, Minas Gerais, em 29.10.1933. Bacharel em Direito pela Faculdade Católica de Santos, em 1966. Ingressou na Magistratura em 09.01.1968. Atuou em Sorocaba, Fartura, Jaboticabal, Santos e Capital. Juiz do 1º Tribunal de Alçada Civil de São Paulo em 21.06.1983. Nomeado Desembargador do Tribunal de Justiça de São Paulo, em 28.03.1990. Aposentou-se em 31.08.1993.

JOSÉ SCARANCE FERNANDES

Nascido em Porto Feliz, São Paulo, em 01.12.1938. Bacharel em Direito pela Faculdade de Direito da Universidade São Paulo, em 1963. Ingressou na Magistratura em 09.01.1968. Atuou em Botucatu, Quatá, Franco da Rocha e Capital. Juiz do 1º Tribunal de Alçada Civil de São Paulo em 21.06.1983. Nomeado Desembargador do Tribunal de Justiça de São Paulo, em 02.05.1990. Aposentou-se em 01.12.2004. Faleceu em 08.07.2023.

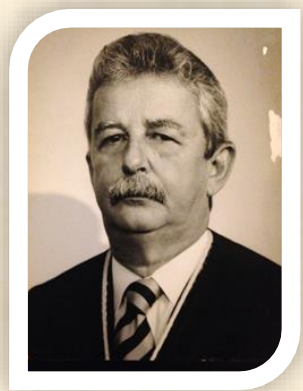

PAULO DA COSTA MANSO

Nascido em São Paulo, Capital, em 22.03.1927. Bacharel em Direito pela Faculdade de Direito da Universidade de São Paulo, em 1949. Juiz do Tribunal de Alçada Criminal de São Paulo, pelo critério do quinto constitucional, em 21.06.1983. Nomeado Desembargador do Tribunal de Justiça de São Paulo, em 30.05.1990. Aposentou-se em 27.11.1996. Faleceu em 29.09.2015.

GILBERTO ILDEFONSO FERREIRA CONTI

Nascido em São Paulo, Capital, em 18.11.1940. Bacharel em Direito pela Faculdade de Direito da Universidade de São Paulo, em 1965. Ingressou na Magistratura em 31.12.1968. Atuou em Itapetininga, Taquarituba, Itapeva e Capital. Juiz do Tribunal de Alçada Criminal de São Paulo em 21.06.1983. Juiz do 2º Tribunal de Alçada Civil de São Paulo, removido em 07.02.1984. Nomeado Desembargador do Tribunal de Justiça de São Paulo, em 27.06.1990. Aposentou-se em 14.02.2000.

ANTONIO AUGUSTO CORRÊA VIANNA

Nascido em São Paulo, Capital, em 20.10.1942. Bacharel em Direito pela Faculdade de Direito da Universidade de São Paulo, em 1968. Ingressou na Magistratura em 31.12.1968. Atuou em Mogi Mirim, Itaporanga, Ibiúna, Poá e Capital. Juiz do 2º Tribunal de Alçada Civil de São Paulo em 21.06.1983. Nomeado Desembargador do Tribunal de Justiça de São Paulo, em 05.09.1990. Exerceu o cargo de Corregedor Geral da Justiça no período de 22.11.2011 a 31.12.2011. Aposentou-se em 01.10.2012.

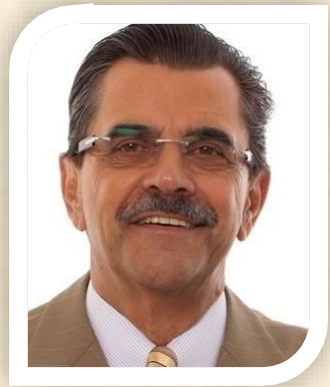

REGIS FERNANDES DE OLIVEIRA

Nascido em Monte Aprazível, São Paulo, em 19.09.1944. Bacharel em Direito pela Faculdade de Direito da Universidade Mackenzie, em 1968. Ingressou na Magistratura em 29.12.1969. Atuou em São Bernardo do Campo, Junqueirópolis, Garça e Capital. Juiz do 1º Tribunal de Alçada Civil de São Paulo em 21.06.1983. Nomeado Desembargador do Tribunal de Justiça de São Paulo, em 05.09.1990. Aposentou-se em 13.09.1993.

ANTONIO GOMES DE AMORIM

Nascido em São Paulo, Capital, em 29.10.1935. Bacharel em Direito pela Faculdade de Direito da Pontifícia Universidade Católica de São Paulo em 1961. Ingressou na Magistratura em 22.09.1964. Atuou em Jundiaí, Guariba, Conchas, Jaboticabal e Capital. Juiz do Tribunal de Alçada Criminal de São Paulo em 05.10.1983. Nomeado Desembargador do Tribunal de Justiça de São Paulo, em 27.02.1991. Aposentou-se em 27.10.2005. Faleceu em 12.05.2021.

RALPHO CASTRO DE LIMA OLIVEIRA

Nascido em Santos, São Paulo, em 25.07.1942. Bacharel em Direito pela Faculdade Católica de Direito de Santos, em 1968. Ingressou na Magistratura em 31.12.1968. Atuou em Ribeirão Preto, Presidente Epitácio, Araras, Santo André, Cubatão e Capital. Juiz do 2º Tribunal de Alçada Civil de São Paulo em 05.10.1983. Nomeado Desembargador do Tribunal de Justiça de São Paulo, em 27.02.1991. Aposentou-se em 03.10.2007.

GILDO DOS SANTOS

Nascido em Santos, São Paulo, em 11.11.1936. Bacharel em Direito pela Faculdade de Direito da Universidade Católica de Santos, em 1961. Juiz do 2º Tribunal de Alçada Civil de São Paulo, pelo critério do quinto constitucional, em 21.06.1983. Nomeado Desembargador do Tribunal de Justiça de São Paulo, em 03.04.1991. Aposentou-se em 01.03.2004. Faleceu em 11.01.2025.

WANDERLEY RACY

Nascido em Ibitinga, São Paulo, em 15.09.1930. Bacharel em Direito pela Faculdade de Direito da Universidade de São Paulo, em 1955. Ingressou na Magistratura em 09.01.1968. Atuou em Votuporanga, Santo André, Estrela D'Oeste, Cândido Mota e Capital. Juiz do 1º Tribunal de Alçada Civil de São Paulo em 21.06.1983, onde exerceu os cargos de Vice-Presidente, eleito para o biênio 1988/1989 e Presidente, eleito para o biênio 1990/1991. Nomeado Desembargador do Tribunal de Justiça de São Paulo, em 03.04.1991. Aposentou-se em 01.04.1993. Faleceu em 10.04.2013.

ANTONIO CARLOS DE ARAUJO CINTRA

Nascido em São Paulo, Capital, em 04.02.1934. Bacharel em Direito pela Faculdade de Direito da Universidade de São Paulo, em 1956. Juiz do Tribunal de Alçada Criminal de São Paulo, pelo critério do quinto constitucional, em 13.07.1984. Juiz do 1º Tribunal de Alçada Civil de São Paulo, removido em 29.03.1985. Nomeado Desembargador do Tribunal de Justiça de São Paulo, em 26.06.1991. Aposentou-se em 24.02.1993. Faleceu em 09.12.2020.

JOSÉ DE MELLO JUNQUEIRA

Nascido em São José do Rio Pardo, São Paulo, em 25.08.1934. Bacharel em Direito pela Faculdade de Direito da Universidade de São Paulo, em 1966. Ingressou na Magistratura em 31.12.1968. Atuou em Sorocaba, Itararé, Mirante do Paranapanema, São Joaquim da Barra e Capital. Juiz do 2º Tribunal de Alçada Civil de São Paulo em 21.06.1983, onde exerceu o cargo de Presidente eleito em 29.03.1989. Nomeado Desembargador do Tribunal de Justiça de São Paulo, em 21.08.1991. Aposentou-se em 04.01.1993.

CÉLIO NICOLINO FILÓCOMO

Nascido em Bragança Paulista, São Paulo, em 11.02.1942. Bacharel em Direito pela Faculdade de Direito de Bauru, em 1966. Ingressou na Magistratura em 29.12.1969. Atuou em São Bernardo do Campo, Pitangueiras, Presidente Epitácio, São Caetano do Sul e Capital. Juiz do 1º Tribunal de Alçada Civil de São Paulo em 05.10.1983. Nomeado Desembargador do Tribunal de Justiça de São Paulo, em 11.09.1991. Aposentou-se em 10.08.1994. Faleceu em 16.10.1997.

ALDO ALMEIDA PRADO DE MAGALHÃES

Nascido em Pederneiras, São Paulo, em 14.08.1933. Bacharel em Direito pela Faculdade de Direito da Universidade de São Paulo, em 1956. Promotor Público em 25.06.1957 atuou em São Carlos, Dois Córregos, Birigui, Fernandópolis e Capital. Procurador de Justiça em 12.11.1980. Juiz do 2º Tribunal de Alçada Civil de São Paulo, pelo critério do quinto constitucional, em 21.06.1983. Nomeado Desembargador do Tribunal de Justiça de São Paulo, em 26.02.1992. Aposentou-se em 18.02.2002. Faleceu em 22.08.2017.

ANTONIO CELSO PINHEIRO FRANCO

Nascido em São Paulo, Capital, em 06.11.1946. Bacharel em Direito pelas Faculdades Metropolitanas Unidas, em 1972. Consultor jurídico de entidades públicas e privadas, nacionais e internacionais. Fez curso de Direito Norte-Americano na New York University, Estados Unidos da América do Norte, no Ano Acadêmico 1975/76. Juiz do 1º Tribunal de Alçada Civil de São Paulo, pelo critério do quinto constitucional, em 25.04.1985. Nomeado Desembargador do Tribunal de Justiça de São Paulo, em 26.02.1992. Aposentou-se em 11.04.2001. Faleceu em 22.02.2017.

CARLOS AUGUSTO GUIMARÃES E SOUZA JÚNIOR

Nascido em Petrópolis, Rio de Janeiro, em 15.10.1939. Bacharel em Direito pela Faculdade de Direito de Santos, em 1968. Ingressou na Magistratura em 31.12.1968. Atuou em Guaratinguetá, São Sebastião, Lins e Capital. Juiz do 1º Tribunal de Alçada Civil de São Paulo em 14.12.1983. Nomeado Desembargador do Tribunal de Justiça de São Paulo, em 20.05.1992. Diretor da Escola Paulista da Magistratura entre 2003/2006. Aposentou-se em 09.10.2009.

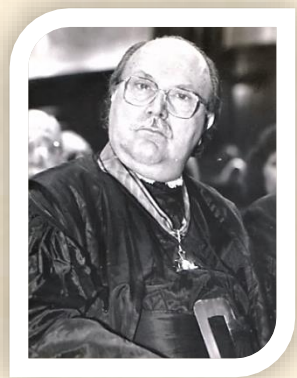

ALEXANDRE MOREIRA GERMANO

Nascido em Tatuí, São Paulo, em 28.05.1934. Bacharel em Direito pela Faculdade de Direito da Universidade de São Paulo, em 1959. Ingressou na Magistratura em 29.12.1969. Atuou em Guarulhos, Itararé, São Vicente e Capital. Juiz do 1º Tribunal de Alçada Civil de São Paulo em 14.12.1983. Nomeado Desembargador do Tribunal de Justiça de São Paulo, em 26.08.1992. Aposentou-se em 28.05.2004. Faleceu em 21.10.2022.

ANTONIO ERNESTO DE BITTENCOURT RODRIGUES

Nascido em São Paulo, Capital, em 17.09.1937. Bacharel em Direito pela Faculdade de Direito da Pontifícia Universidade Católica, em 1961. Ingressou na Magistratura em 03.08.1965. Atuou em São José do Rio Preto, Miguelópolis, Porto Feliz, Santos e Capital. Juiz do Tribunal de Alçada Criminal de São Paulo em 21.06.1983, onde exerceu os cargos de Vice-Presidente, eleito para o biênio 1988/1989 e Presidente, eleito para o biênio 1990/1991. Nomeado Desembargador do Tribunal de Justiça de São Paulo, em 26.08.1992. Aposentou-se em 14.09.2007.

CARLOS EDUARDO DE CARVALHO

Nascido em Taubaté, São Paulo, em 19.08.1941. Bacharel em Direito pela Faculdade de Direito da Universidade de São Paulo, em 1967. Ingressou na Magistratura em 09.01.1968. Atuou em Jundiaí, Laranjal Paulista, Leme e Capital. Juiz do 1º Tribunal de Alçada Civil de São Paulo em 12.04.1984. Nomeado Desembargador do Tribunal de Justiça de São Paulo, em 26.08.1992. Corregedor Geral da Justiça no período de 04.02.2011 a 02.03.2011. Aposentou-se em 15.08.2011.

JOÃO ANTONIO BRUNO NETTO

Nascido em São Paulo, Capital, em 15.11.1940. Bacharel em Direito pela Faculdade de Direito da Universidade de São Paulo, em 1965. Promotor Público em 06.09.1966. Atuou em Marília, Urupês, Ribeirão Bonito, Sorocaba e Capital. Procurador de Justiça em 16.07.1982. Juiz do 1º Tribunal de Alçada Civil de São Paulo, pelo critério do quinto constitucional, em 21.06.1983, onde exerceu o cargo de Vice-Presidente, eleito para completar o biênio 1990/1991 e reeleito para o biênio 1992/1993. Nomeado Desembargador do Tribunal de Justiça de São Paulo, em 26.08.1992. Aposentou-se em 29.01.1993.

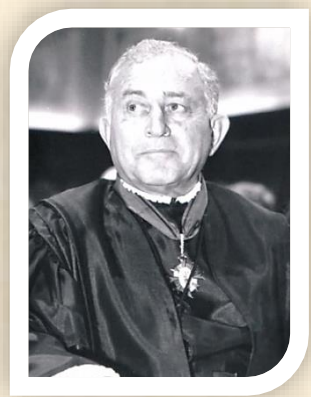

JOSÉ AUGUSTO MARIN

Nascido em Campinas, São Paulo, em 30.03.1926. Bacharel em Direito pela Faculdade de Direito da Universidade de São Paulo, em 1956. Foi Promotor Interino. Ingressou na Magistratura em 28.09.1959. Atuou em Itapetininga, Leme, Pinhal, São José do Rio Pardo e Capital. Juiz do 1º Tribunal de Alçada Civil de São Paulo em 02.03.1984. Nomeado Desembargador do Tribunal de Justiça de São Paulo, em 26.08.1992. Aposentou-se em 01.04.1996. Faleceu em 09.04.2025.

MÁRCIO MARCONDES MACHADO

Nascido em São Paulo, Capital, em 02.11.1940. Bacharel em Direito pela Faculdade de Direito da Universidade Mackenzie, em 1966. Ingressou na Magistratura em 09.01.1968. Atuou em Presidente Prudente, Franca, Regente Feijó, Novo Horizonte, Campos Jordão e Capital. Juiz do 1º Tribunal de Alçada Civil de São Paulo em 02.03.1984. Nomeado Desembargador do Tribunal de Justiça de São Paulo, em 26.08.1992. Aposentou-se em 22.10.2010. Faleceu em 27.09.2023.

SEBASTIÃO DA SILVA PINTO

Nascido em Atibaia, São Paulo, em 04.10.1937. Bacharel em Direito pela Faculdade de Direito do Sul de Minas, em 1966. Ingressou na Magistratura em 31.12.1968. Atuou em Presidente Prudente, Buritama, Suzano e Capital. Juiz do 2º Tribunal de Alçada Civil de São Paulo em 02.03.1984. Juiz do Tribunal de Alçada Criminal de São Paulo, removido em 14.03.1984. Nomeado Desembargador do Tribunal de Justiça de São Paulo, em 26.08.1992. Aposentou-se em 26.07.2004. Faleceu em 15.01.2007.

JOSÉ ROBERTO BEDRAN

Nascido em Taquaritinga, São Paulo, em 16.07.1942. Bacharel em Direito pela Faculdade de Direito da Universidade de São Paulo, em 1967. Ingressou na Magistratura em 31.12.1968. Atuou em Barretos, Piratininga, Itanhaém e Capital. Juiz do 1º Tribunal de Alçada Civil de São Paulo em 12.04.1984. Nomeado Desembargador do Tribunal de Justiça de São Paulo, em 02.12.1992, onde exerceu cargo de Presidente eleito em 03.03.2011, para o término do biênio 2010/2011. Aposentou-se em 27.02.2012.

LUIZ PANTALEÃO

Nascido em Caçapava, São Paulo, em 29.11.1942. Bacharel em Direito pela Faculdade Católica de Santos, em 1966. Ingressou na Magistratura em 31.12.1968. Atuou em Santa Branca, Franco da Rocha e Capital. Juiz do Tribunal de Alçada Criminal de São Paulo em 12.04.1984. Nomeado Desembargador do Tribunal de Justiça de São Paulo, em 02.12.1992. Aposentou-se em 14.11.2012.

CARLOS GILBERTO GAMA

Nascido em Fernando Prestes, São Paulo, em 23.02.1926. Bacharel em Direito pela Faculdade de Direito de Niterói, em 1955. Ingressou na Magistratura em 06.10.1966. Atuou em Mogi das Cruzes, Santa Branca, Martinópolis, Santos e Capital. Juiz do Tribunal de Alçada Criminal de São Paulo em 13.07.1984. Nomeado Desembargador do Tribunal de Justiça de São Paulo, em 17.02.1993. Aposentou-se em 15.03.1995. Faleceu em 18.02.2003.

DONALDO ARMELIN

Nascido em Capivari, São Paulo, em 08.08.1933. Bacharel em Direito pela Faculdade de Direito da Universidade de São Paulo, em 1956. Procurador do Estado de São Paulo. Juiz do Tribunal de Alçada Criminal de São Paulo, pelo critério do quinto constitucional, em 20.03.1987. Juiz do 1º Tribunal de Alçada Civil de São Paulo, removido em 11.06.1987. Nomeado Desembargador do Tribunal de Justiça de São Paulo, em 17.02.1993. Aposentou-se em 21.03.1996. Faleceu em 12.09.2018.

EMERIC LEVAI

Nascido na Romênia, em 26.01.1929. Naturalizado brasileiro. Bacharel em Direito pela Faculdade de Direito da Universidade de São Paulo, em 1955. Promotor Público em 06.08.1957. Atuou em Santos, Taubaté, Iguape, Cachoeira Paulista, São Manuel, Paraguaçu Paulista, Araçatuba, Botucatu e Capital. Procurador de Justiça em 27.01.1982. Juiz do 1º Tribunal de Alçada Civil de São Paulo, pelo critério do quinto constitucional, em 14.12.1983. Juiz do Tribunal de Alçada Criminal de São Paulo, removido em 13.07.1984. Nomeado Desembargador do Tribunal de Justiça de São Paulo, em 17.02.1993. Aposentou-se em 19.01.1999. Faleceu em 24.10.2004.

FRANCISCO DE ASSIS VASCONCELLOS PEREIRA DA SILVA

Nascido em Itapira, São Paulo, em 30.04.1929. Bacharel em Direito pela Faculdade de Direito da Universidade de São Paulo, em 1953. Juiz do 1º Tribunal de Alçada Civil de São Paulo, pelo critério do quinto constitucional, em 17.04.1986. Nomeado Desembargador do Tribunal de Justiça de São Paulo, em 17.02.1993. Aposentou-se em 03.05.1999. Faleceu em 09.06.2018.

MAURÍCIO DA COSTA CARVALHO VIDIGAL

Nascido em São Paulo, Capital, em 24.11.1941. Bacharel em Direito pela Faculdade de Direito da Universidade de São Paulo, em 1965. Ingressou na Magistratura em 29.12.1969. Atuou em São Bernardo do Campo, Altinópolis, Ourinhos, Guarulhos e Capital. Juiz do Tribunal de Alçada Criminal de São Paulo em 15.05.1984. Juiz do 1º Tribunal de Alçada Civil de São Paulo, removido em 01.08.1984. Nomeado Desembargador do Tribunal de Justiça de São Paulo, em 17.02.1993, onde exerceu o cargo de Corregedor Geral da Justiça eleito em 03.03.2011, para o término do biênio 2010/2011. Aposentou-se em 18.11.2011.

RUITER OLIVA

Nascido em São Paulo, Capital, em 09.03.1936. Bacharel em Direito pela Faculdade de Direito da Universidade de São Paulo, em 1960. Ingressou na Magistratura em 31.12.1968. Atuou em Bragança Paulista, Bananal, Itatiba e Capital. Juiz do 2º Tribunal de Alçada Civil de São Paulo em 21.06.1983, onde exerceu o cargo de Vice-Presidente eleito em 29.03.1989 e de Presidente para o biênio de 1991/1992. Nomeado Desembargador do Tribunal de Justiça de São Paulo, em 17.02.1993. Aposentou-se em 22.10.2004. Faleceu em 20.05.2017.

SEBASTIÃO CARLOS GONÇALVES NOGUEIRA

Nascido em Santa Rita do Passa Quatro, São Paulo, em 11.05.1932. Bacharel em Direito pela Faculdade Católica de Campinas, em 1958. Ingressou na Magistratura de São Paulo em 12.04.1961. Atuou em Taubaté, Campinas, Patrocínio Paulista, Orlândia, Amparo, São Carlos, Cubatão e Capital. Juiz do Tribunal de Alçada Criminal de São Paulo em 13.07.1984. Nomeado Desembargador do Tribunal de Justiça de São Paulo, em 17.02.1993. Aposentou-se em 06.05.2002.

RICARDO TEIXEIRA BRANCATO

Nascido em Ribeirão Preto, São Paulo, em 27.02.1929. Bacharel em Direito pela Faculdade de Direito da Universidade de São Paulo, em 1953. Procurador do Município de Osasco. Juiz do 2º Tribunal de Alçada Civil de São Paulo, pelo critério do quinto constitucional, em 20.03.1987. Nomeado Desembargador do Tribunal de Justiça de São Paulo, em 31.03.1993. Aposentou 27.12.1999. Faleceu em 22.05.2015.

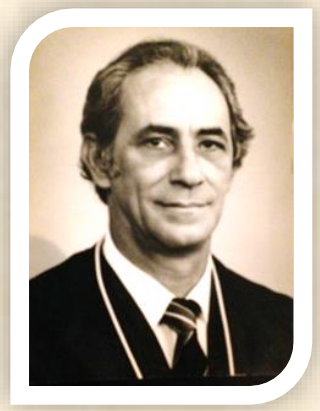

SÉRGIO SEGURADO BRAZ

Nascido em Araraquara, São Paulo, em 08.04.1937. Bacharel em Direito pela Faculdade de Direito de São Paulo, em 1959. Ingressou na Magistratura em 13.07.1965. Atuou em Franca, Urupês, Ituverava e Capital. Promovido Juiz do Tribunal de Alçada Criminal de São Paulo em 13.07.1984. Nomeado Desembargador do Tribunal de Justiça de São Paulo, em 31.03.1993. Aposentou-se em 04.04.2007. Faleceu em 07.12.2016.

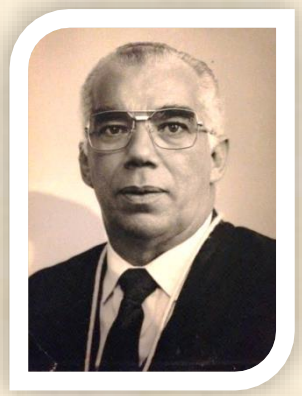

AUGUSTO CESAR LUZ FRANCO PINTO

Nascido em São Paulo, Capital, em 17.10.1938. Bacharel em Direito pela Faculdade de Direito de Sorocaba, em 1965. Ingressou na Magistratura em 29.12.1969. Atuou em Mogi das Cruzes, Itapetininga, General Salgado, Capão Bonito, Itapeva e Capital. Juiz do 1º Tribunal de Alçada Civil de São Paulo em 13.07.1984. Juiz do Tribunal de Alçada Criminal de São Paulo, removido em 02.08.1984. Nomeado Desembargador do Tribunal de Justiça de São Paulo, em 26.05.1993. Aposentou-se em 28.07.1999. Faleceu em 17.11.2001.

DAVID EDUARDO JORGE HADDAD

Nascido em Campinas, São Paulo, em 22.04.1942. Bacharel em Direito pela Faculdade de Direito da Pontifícia Universidade Católica de Campinas, em 1965. Ingressou na Magistratura em 09.01.1968. Atuou em São José do Rio Preto, Campinas, São Bento do Sapucaí, Ibitinga, e Capital. Juiz do Tribunal de Alçada Criminal de São Paulo em 13.07.1984. Nomeado Desembargador do Tribunal de Justiça de São Paulo, em 26.05.1993. Aposentou-se em 17.04.2012. Faleceu em 28.05.2023.

HÉLIO QUAGLIA BARBOSA

Nascido em São Paulo, Capital, em 25.11.1941. Bacharel em Direito pela Faculdade de Direito da Universidade de São Paulo, em 1967. Ingressou na Magistratura em 31.12.1968. Atuou em Araraquara, São Simão, São Joaquim da Barra e Capital. Juiz do 2º Tribunal de Alçada Civil de São Paulo em 02.03.1984. Nomeado Desembargador do Tribunal de Justiça de São Paulo, em 26.05.1993. Diretor da Escola Paulista da Magistratura entre 2002/2003. Aposentou-se em 14.06.2004. Ministro do Superior Tribunal de Justiça, nomeado em 15.06.2004. Faleceu em 01.02.2008.

JOSÉ ADRIANO MARREY NETO

Nascido em São Paulo, Capital, em 04.07.1945. Bacharel em Direito pela Faculdade de Direito da Universidade de São Paulo, em 1968. Juiz do Tribunal de Alçada Criminal de São Paulo, pelo critério do quinto constitucional, em 24.04.1987. Nomeado Desembargador do Tribunal de Justiça de São Paulo, em 26.05.1993. Aposentou 15.05.1997.

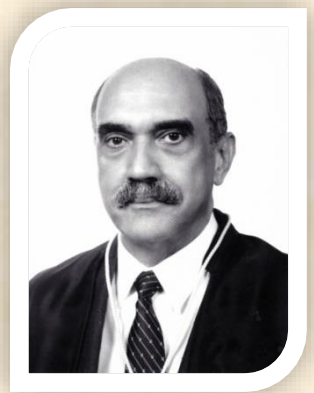

JOSÉ FRAGA TEIXEIRA DE CARVALHO

Nascido em Jaú, São Paulo, em 01.10.1927. Bacharel em Direito pela Faculdade de Direito da Pontifícia Universidade Católica de São Paulo, em 1950. Promotor Público em 19.09.1951. Atuou em Porto Feliz, Novo Horizonte, Queluz, Bauru, Santo Anastácio, Pinhal, Avaré e Capital. Procurador de Justiça em 15.07.1981. Juiz do 2º Tribunal de Alçada Civil de São Paulo, pelo critério do quinto constitucional, em 21.06.1983. Nomeado Desembargador do Tribunal de Justiça de São Paulo, em 26.05.1993. Aposentou-se em 12.04.1996.

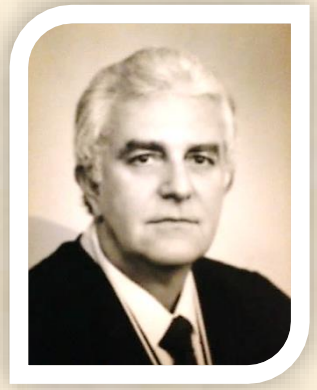

BENEDICTO CARLOS CAMARGO

Nascido em Amparo, São Paulo, em 24.10.1938. Bacharel em Direito pela Faculdade de Direito da Pontifícia Universidade Católica de São Paulo, em 1966. Ingressou na Magistratura em 31.12.1968. Atuou Bauru, Presidente Bernardes, Piraju, São José dos Campos e Capital. Juiz do Tribunal de Alçada Criminal de São Paulo em 13.07.1984. Nomeado Desembargador do Tribunal de Justiça de São Paulo, em 25.08.1993. Aposentou-se em 12.06.1996. Faleceu em 18.02.2012.

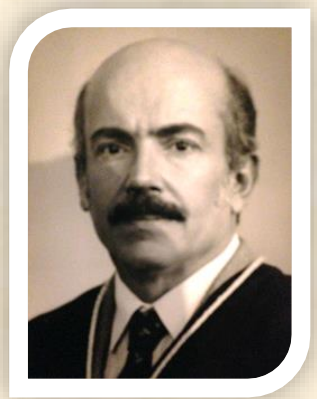

PAULO FERNANDO LOPES FRANCO

Nascido em Ribeirão Preto, São Paulo, em 30.03.1936. Bacharel em Direito pela Faculdade de Direito da Universidade de São Paulo, em 1959. Juiz do Tribunal de Alçada Criminal de São Paulo, pelo critério do quinto constitucional, em 11.06.1987. Nomeado Desembargador do Tribunal de Justiça de São Paulo, em 25.08.1993. Aposentou-se em 28.03.2006.

CELSO DE FRANÇA BONILHA

Nascido em São Paulo, Capital, em 06.04.1939. Bacharel em Direito pela Faculdade de Direito da Pontifícia Universidade Católica de São Paulo, em 1964. Ingressou na Magistratura em 29.12.1969. Atuou em Monte Aprazível, Ubatuba, Garça, Osasco e Capital. Juiz do 1º Tribunal de Alçada Civil de São Paulo em 05.11.1984. Nomeado Desembargador do Tribunal de Justiça de São Paulo, em 06.10.1993. Aposentou-se em 01.04.2009.

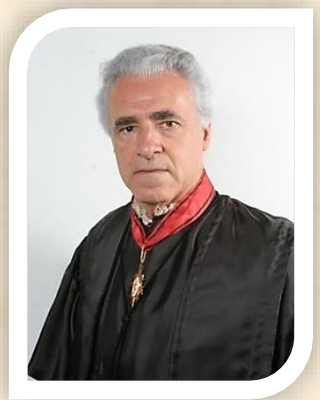

JOSÉ GASPAR GONZAGA FRANCESCHINI

Nascido em São Paulo, Capital, em 26.02.1944. Bacharel em Direito pela Faculdade de Direito da Universidade de São Paulo, em 1967. Ingressou na Magistratura em 29.12.1969. Atuou em Jaboticabal, Itu, Iguape, Pindamonhangaba, Diadema e Capital. Juiz do Tribunal de Alçada Criminal de São Paulo em 13.07.1984. Nomeado Desembargador do Tribunal de Justiça de São Paulo, em 06.10.1993, onde exerceu o cargo de Vice-Presidente eleito para o biênio 2012/2013. Aposentou-se em 21.02.2014. Faleceu em 18.06.2023.

ALBERTO MARINO JÚNIOR

Nascido em São Paulo, Capital, em 12.11.1924. Bacharel em Direito pela Faculdade de Direito da Universidade de São Paulo, em 1952. Promotor Público. Procurador de Justiça. Juiz do 1º Tribunal de Alçada Civil de São Paulo, pelo critério do quinto constitucional, em 26.10.1984. Juiz do Tribunal de Alçada Criminal de São Paulo, removido em 27.02.1987. Juiz do 2º Tribunal de Alçada Civil de São Paulo, removido em 27.10.1993. Nomeado Desembargador do Tribunal de Justiça de São Paulo, em 27.10.1993. Aposentou-se em 17.11.1994. Faleceu em 26.07.2011.

OSVALDO CARON

Nascido em Ribeirão Preto, São Paulo, em 06.04.1934. Bacharel em Direito pela Faculdade de Direito da Pontifícia Universidade Católica de Campinas, em 1966. Ingressou na Magistratura em 09.01.1968. Atuou em Campinas, Ubatuba, Ituverava e Capital. Juiz do 1º Tribunal de Alçada Civil de São Paulo em 21.06.1983, onde exerceu os cargos de Vice-Presidente, eleito para o biênio 1990/1991, Presidente eleito para completar o biênio 1990/1991 e reeleito para o biênio 1992/1993. Nomeado Desembargador do Tribunal de Justiça de São Paulo, em 27.10.1993. Aposentou-se em 05.04.2004. Faleceu em 13.05.2013.

EVILÁSIO LUSTOSA GOULART

Nascido em Rio de Janeiro, Rio de Janeiro, em 10.06.1941. Bacharel em Direito pela Faculdade de Direito da Universidade de São Paulo, em 1965. Ingressou na Magistratura em 29.12.1969. Atuou em Osasco, Ubatuba, Caraguatatuba, Atibaia e Capital. Juiz de Direito do Tribunal Regional Eleitoral de São Paulo em 23.03.1983. Juiz do Tribunal de Alçada Criminal de São Paulo em 07.02.1984, onde exerceu o cargo de Vice-Presidente, eleito para o biênio 1990/1991 e de Presidente, eleito para o biênio 1992/1993. Nomeado Desembargador do Tribunal de Justiça de São Paulo, em 24.11.1993. Aposentou-se em 30.04.2002. Faleceu em 23.11.2015.

JOÃO ALFREDO DE OLIVEIRA SANTOS

Nascido em Socorro, São Paulo, em 22.03.1942. Bacharel em Direito pela Faculdade de Direito da Pontifícia Universidade Católica de São Paulo, em 1966. Ingressou na Magistratura em 31.12.1968. Atuou em Lins, Campinas, Palestina, Cotia e Capital. Juiz do Tribunal de Alçada Criminal de São Paulo em 05.11.1984. Nomeado Desembargador do Tribunal de Justiça de São Paulo, em 09.03.1994. Aposentou-se em 15.03.2012. Faleceu em 04.01.2023.

PLÍNIO NEVES DA CUNHA CINTRA

Nascido em São Paulo, Capital, em 12.03.1943. Bacharel em Direito pela Faculdade de Direito da Pontifícia Universidade Católica de São Paulo, em 1965. Juiz do 2º Tribunal de Alçada Civil de São Paulo, pelo critério do quinto constitucional, em 11.06.1987. Nomeado Desembargador do Tribunal de Justiça de São Paulo, em 30.03.1994. Aposentou-se em 08.03.2001. Faleceu em 11.02.2002.

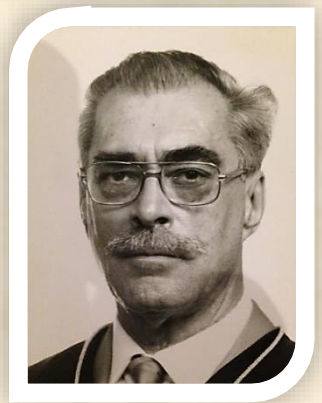

WALTER THEODÓSIO

Nascido em Santos, São Paulo, em 26.09.1928. Bacharel em Direito pela Faculdade de Direito Católica de Santos, em 1957. Promotor Público em 20.03.1959. Atuou em Ribeirão Preto, São José do Rio Preto, Aparecida, Lorena, Santos e Capital. Procurador de Justiça em 16.07.1982. Juiz do Tribunal de Alçada Criminal de São Paulo em 07.03.1986, pelo critério do quinto constitucional. Nomeado Desembargador do Tribunal de Justiça de São Paulo, em 30.03.1994. Aposentou-se em 28.09.1998.

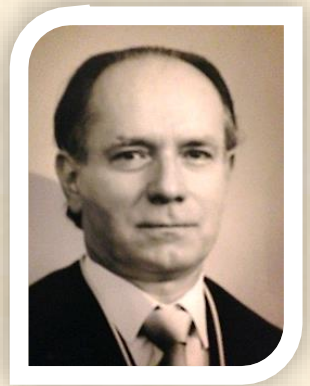

ANTONIO LUIZ RIBEIRO MACHADO

Nascido em São Paulo, Capital, em 24.08.1929. Bacharel em Direito pela Faculdade de Direito da Universidade de São Paulo, em 1954. Promotor Público em 12.06.1956. Atuou em Sorocaba, Martinópolis, Pacaembu, Santa Cruz do Rio Pardo e Capital. Procurador de Justiça em 01.02.1974. Juiz do 1º Tribunal de Alçada Civil de São Paulo, pelo critério do quinto constitucional, em 20.03.1987. Juiz do Tribunal de Alçada Criminal de São Paulo, removido em 27.08.1987. Nomeado Desembargador do Tribunal de Justiça de São Paulo, em 15.06.1994. Aposentou-se em 19.08.1999. Faleceu em 09.12.2022.

SÉRGIO LUÍS GOUVÊA DE CARVALHOZA GARCIA

Nascido em Araraquara, São Paulo, em 06.06.1931. Bacharel em Direito pela Faculdade de Direito da Universidade de São Paulo, em 1959. Ingressou na Magistratura em 31.12.1968. Atuou em Araçatuba, Miguelópolis, Guararapes e Capital. Juiz do Tribunal de Alçada Criminal de São Paulo em 02.03.1984. Nomeado Desembargador do Tribunal de Justiça de São Paulo, em 24.08.1994. Aposentou-se em 16.03.1995. Faleceu em 13.08.2012.

WILSON DE TOLEDO SILVA

Nascido em Itaberá, São Paulo, em 25.11.1937. Bacharel em Direito pela Faculdade de Direito de Sorocaba, em 1965. Ingressou na Magistratura em 09.01.1968. Atuou em Cruzeiro, Piracicaba, Capão Bonito, Jacareí, Santo André e Capital. Juiz do 1º Tribunal de Alçada Civil de São Paulo em 25.04.1985. Nomeado Desembargador do Tribunal de Justiça de São Paulo, em 14.09.1994. Aposentou-se em 22.11.2007.

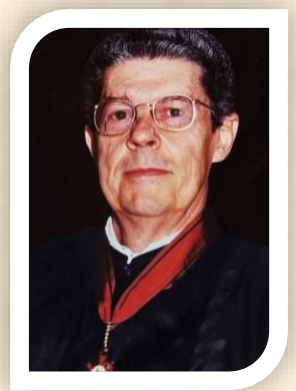

AFONSO DE BARROS FARO

Nascido em São Paulo, Capital, em 06.06.1937. Bacharel em Direito pela Faculdade de Direito do Sul de Minas, em 1966. Ingressou na Magistratura em 29.12.1969. Atuou em Santo André, Paulo de Faria, Novo Horizonte e Capital. Juiz do Tribunal de Alçada Criminal de São Paulo em 25.04.1985. Nomeado Desembargador do Tribunal de Justiça de São Paulo, em 22.02.1995. Faleceu em 27.04.2005.

ANTONIO RAPHAEL SILVA SALVADOR

Nascido em Socorro, São Paulo, em 14.12.1926. Bacharel em Direito pela Faculdade de Direito da Pontifícia Universidade Católica de São Paulo, em 1950. Promotor Público em 11.08.1954. Atuou em Pirassununga, Taubaté, Promissão, Fernandópolis, Caçapava, Penápolis, Socorro, Franca, Santos e Capital. Procurador de Justiça em 29.06.1978. Juiz do 1º Tribunal de Alçada Civil de São Paulo, pelo critério do quinto constitucional, em 06.09.1984, onde exerceu o cargo de Vice-Presidente eleito para o biênio 1994/1995. Nomeado Desembargador do Tribunal de Justiça de São Paulo, em 22.02.1995. Aposentou-se em 15.12.1996.

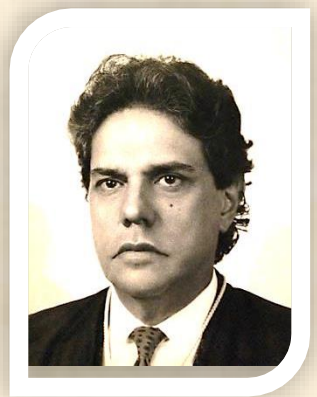

LUIZ ANTONIO DE OLIVEIRA RIBEIRO

Nascido em São Paulo, Capital, em 14.12.1935. Bacharel em Direito pela Faculdade de Direito Católica de Santos, em 1959. Juiz do Tribunal de Alçada Criminal de São Paulo, pelo critério do quinto constitucional, em 30.09.1988. Nomeado Desembargador do Tribunal de Justiça de São Paulo, em 22.02.1995. Aposentou-se em 14.12.2005.

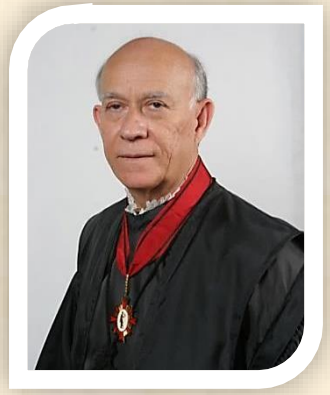

JOSÉ GERALDO DE JACOBINA RABELLO

Nascido em Pereira Barreto, São Paulo, em 12.05.1939. Bacharel em Direito pela Faculdade de Direito da Universidade de São Paulo, em 1966. Promotor de Justiça de São Paulo, de 1968 a 1970. Ingressou na Magistratura em 29.12.1969. Atuou em Santos, Dois Córregos, Birigui, Poá, Itanhaém e Capital. Juiz do Tribunal de Alçada Criminal de São Paulo em 25.04.1985. Juiz do 1º Tribunal de Alçada Civil de São Paulo, removido em 13.09.1985. Nomeado Desembargador do Tribunal de Justiça de São Paulo, em 22.03.1995. Aposentou-se em 06.05.2009.

NEWTON MARTINS COSTA

Nascido em Santos, São Paulo, em 21.04.1934. Bacharel em Direito pela Pontifícia Universidade Católica de São Paulo, em 1962. Ingressou na Magistratura em 31.12.1968. Atuou em Santos, Juquiá, Registro e Capital. Juiz do 2° Tribunal de Alçada Civil de São Paulo em 21.06.1983, onde exerceu os cargos de Vice-Presidente eleito em 21.03.1991, para o biênio 1991/1992 e de Presidente eleito para o biênio 1993/1994. Nomeado Desembargador do Tribunal de Justiça de São Paulo, em 22.03.1995. Aposentou-se em 11.04.1995. Faleceu em 18.11.1996.

FRANCISCO DE PAULA SENA REBOUÇAS

Nascido em Aparecida, São Paulo, em 02.04.1940. Bacharel em Direito pela Faculdade de Direito da Universidade de São Paulo, em 1965. Ingressou na Magistratura em 04.01.1972. Atuou em Campinas, Cravinhos, Bragança Paulista e Capital. Juiz do 1º Tribunal de Alçada Civil de São Paulo em 25.04.1985. Nomeado Desembargador do Tribunal de Justiça de São Paulo, em 10.05.1995. Aposentou-se em 29.04.1996.

FRANCISCO ROBERTO ALVES BEVILACQUA

Nascido em São Paulo, Capital, em 02.08.1943. Bacharel em Direito pela Faculdade de Direito da Pontifícia Universidade Católica de São Paulo, em 1966. Ingressou na Magistratura em 03.03.1970. Atuou em Osasco, São Pedro, Ribeirão Pires, Mauá e Capital. Juiz do 2º Tribunal de Alçada Civil de São Paulo em 25.04.1985. Nomeado Desembargador do Tribunal de Justiça de São Paulo, em 10.05.1995. Aposentou-se em 29.07.2013.

ROBERTO SOARES LIMA

Nascido em São Paulo, Capital, em 25.06.1940. Bacharel em Direito pela Faculdade de Direito da Universidade de São Paulo, em 1966. Ingressou na Magistratura em 03.03.1970. Atuou em Guarulhos, Duartina, Ibitinga, Porto Feliz e Capital. Juiz do 2° Tribunal de Alçada Civil de São Paulo em 25.04.1985. Nomeado Desembargador do Tribunal de Justiça de São Paulo, em 10.05.1995. Aposentou-se em 17.06.2010.

SIDNEI AGOSTINHO BENETI

Nascido em Ribeirão Preto, São Paulo, em 28.08.1944. Bacharel em Ciências Jurídicas e Sociais pela Faculdade de Direito da Universidade de São Paulo, em 1968. Ingressou na Magistratura em 14.01.1972. Atuou em Rio Claro, Limeira, Palestina, Santa Cruz do Rio Pardo, São Bernardo do Campo e Capital. Juiz do Tribunal de Alçada Criminal de São Paulo em 25.04.1985. Juiz do 1º Tribunal de Alçada Civil de São Paulo, removido em 18.03.1992. Nomeado Desembargador do Tribunal de Justiça de São Paulo, em 04.07.1995. Presidente da Seção de Direito Público, eleito para o biênio 2006/2007. Ministro do Superior Tribunal de Justiça em 12.12.2007. Aposentou-se em 21.08.2014.

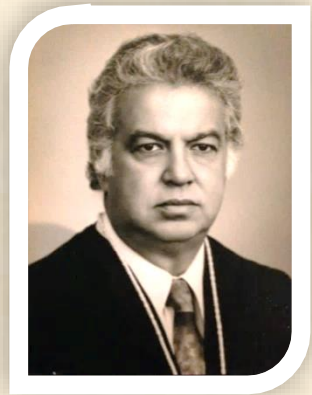

RAUL MOTTA DE OLIVEIRA E SILVA

Nascido em São Paulo, Capital, em 01.10.1936. Bacharel em Direito pela Faculdade Paulista de Direito da Pontifícia Universidade Católica, em 1963. Ingressou na Magistratura em 29.12.1969. Atuou em Sorocaba, Ibiúna, Bragança Paulista, Santo André e Capital. Juiz do Tribunal de Alçada Criminal de São Paulo em 04.06.1985. Nomeado Desembargador do Tribunal de Justiça de São Paulo, em 30.08.1995. Aposentou-se em 28.09.2006.

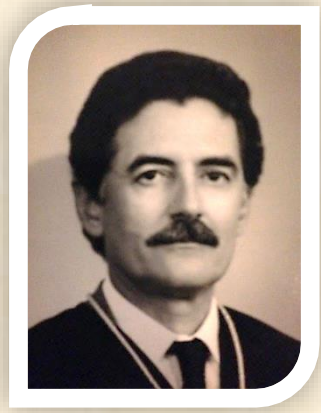

RÉGIO EDUARDO COSTA BARBOSA

Nascido em Itu, São Paulo, em 16.09.1937. Bacharel em Direito pela Faculdade de Direito da Universidade de São Paulo, em 1961. Promotor de Justiça no período de 22.12.1964 a 15.07.1982. Procurador de Justiça em 16.07.1982. Juiz do Tribunal de Alçada Criminal de São Paulo, pelo critério do quinto constitucional, em 17.09.1987. Nomeado Desembargador do Tribunal de Justiça de São Paulo, em 30.08.1995. Aposentou-se em 07.02.1996.

CARLOS AUGUSTO DE SANTI RIBEIRO

Nascido em São Carlos, São Paulo, em 31.01.1943. Bacharel em Direito pela Faculdade de Direito da Universidade de São Paulo, em 1967. Ingressou na Magistratura em 29.12.1969. Atuou em Votuporanga, Araraquara, Guaíra, Santa Cruz do Rio Pardo, São Caetano do Sul e Capital. Juiz do Tribunal de Alçada Criminal de São Paulo em 04.06.1985. Juiz do 1º Tribunal de Alçada Civil de São Paulo, removido em 27.02.1987. Nomeado Desembargador do Tribunal de Justiça de São Paulo, em 20.09.1995. Aposentou-se em 30.01.2013.

PAULO BONITO JÚNIOR

Nascido em São Paulo, Capital, em 20.02.1937. Bacharel em Direito pela Faculdade Paulista de Direito Pontifícia da Pontifícia Universidade Católica de São Paulo, em 1962. Ingressou na Magistratura em 31.12.1968. Atuou em São José dos Campos, Piracaia, Descalvado, Salto e Capital. Juiz do Tribunal de Alçada Criminal de São Paulo em 13.07.1984. Juiz do 1º Tribunal de Alçada Civil de São Paulo, removido em 22.10.1984, onde exerceu o cargo de Vice-Presidente eleito para o término do biênio 1992/1993 e Presidente eleito para o biênio 1994/1995. Nomeado Desembargador do Tribunal de Justiça de São Paulo, em 08.11.1995. Aposentou-se em 19.08.1996.

SÉRGIO MARCOS DE MORAES PITOMBO

Nascido em São Paulo, Capital, em 27.02.1939. Bacharel em Direito pela Faculdade de Direito da Universidade de São Paulo, em 1966. Juiz do Tribunal de Alçada Criminal de São Paulo, pelo critério do quinto constitucional, em 26.04.1990. Nomeado Desembargador do Tribunal de Justiça de São Paulo, em 22.11.1995. Aposentou-se em 12.06.2001. Faleceu em 07.03.2003.

ANDRÉ LUIZ DE MESQUITA

Nascido em Recife, Pernambuco, em 28.10.1942. Bacharel em Direito pela Faculdade de Direito da Pontifícia Universidade Católica de São Paulo, em 1965. Promotor de Justiça no período de 08.01.1967 a 10.08.1982. Procurador de Justiça em 11.08.1982. Juiz do 1º Tribunal de Alçada Civil de São Paulo, pelo critério do quinto constitucional, em 17.09.1987. Nomeado Desembargador do Tribunal de Justiça de São Paulo, em 06.03.1996. Aposentou-se em 11.03.1998. Faleceu em 10.01.2015.

HÉLIO DE FREITAS

Nascido em Itapira, São Paulo, em 21.11.1937. Bacharel em Direito pela Faculdade de Direito da Universidade de São Paulo, em 1966. Ingressou na Magistratura em 04.07.1967. Atuou em Jaú, Miguelópolis, Ourinhos, São Caetano do Sul e Capital. Juiz do Tribunal de Alçada Criminal de São Paulo em 07.02.1984, onde exerceu os cargos de Vice-Presidente, eleito para o biênio 1992/1993 e Presidente, eleito para o biênio 1994/1995. Nomeado Desembargador do Tribunal de Justiça de São Paulo, em 03.04.1996. Aposentou-se em 19.11.2007.

JOSÉ SANTANA

Nascido em Alvares Florence, São Paulo, em 02.12.1941. Bacharel em Direito pela Faculdade de Direito da Universidade de São Paulo, em 1967. Ingressou na Magistratura em 29.12.1969. Atuou em Santo André, Pederneiras, Poá, Mogi das Cruzes e Capital. Juiz do Tribunal de Alçada Criminal de São Paulo em 10.09.1985. Nomeado Desembargador do Tribunal de Justiça de São Paulo, em 17.04.1996, onde exerceu o cargo de Vice-Presidente, eleito em 03.03.2011, para o término do biênio 2010/2011. Aposentou-se em 01.12.2011. Faleceu em 04.10.2022.

DEMÓSTENES MIGUELINO BRAGA

Nascido em São Raimundo, Piauí, em 25.06.1936. Bacharel em Direito pela Faculdade de Direito da Universidade de São Paulo, em 1963. Ingressou na Magistratura em 30.12.1969. Atuou em Santos, Fartura, Paraibuna, Lorena, Guarulhos e Capital. Juiz do Tribunal de Alçada Criminal de São Paulo em 13.09.1985. Juiz do 2º Tribunal de Alçada Civil de São Paulo, removido em 04.10.1985. Nomeado Desembargador do Tribunal de Justiça de São Paulo, em 22.05.1996. Aposentou-se em 22.06.2006.

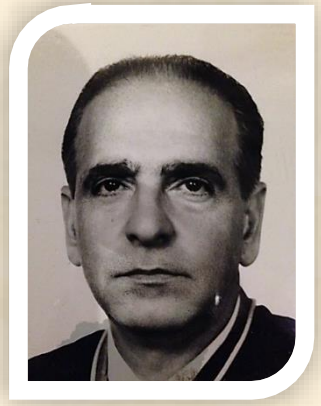

RUBENS CARMO ELIAS

Nascido em São Paulo, Capital, em 05.08.1933. Bacharel em Direito pela Faculdade de Direito da Universidade de São Paulo, em 1953. Juiz do Tribunal de Alçada Criminal de São Paulo, pelo critério do quinto constitucional, em 18.06.1990. Nomeado Desembargador do Tribunal de Justiça de São Paulo, em 23.05.1996. Aposentou-se em 10.08.1999. Faleceu em 30.07.2021.

GILBERTO PASSOS DE FREITAS

Nascido em São Paulo, Capital, em 21.06.1938. Bacharel em Direito pela Faculdade de Direito da Universidade Católica de Santos, em 1963. Promotor Público em 30.01.1967. Atuou em Araçatuba, Santos, Jundiaí, José Bonifácio, Bauru, Monte Aprazível, Botucatu, Piraju e Capital. Procurador de Justiça em 24.05.1984. Juiz do 2º Tribunal de Alçada de São Paulo, pelo critério do quinto constitucional, em 30.09.1988. Juiz do Tribunal de Alçada Criminal de São Paulo, removido em 04.04.1990. Nomeado Desembargador do Tribunal de Justiça de São Paulo, em 05.06.1996, onde exerceu o cargo de Corregedor Geral da Justiça, eleito para o biênio 2006/2007. Aposentou-se em 18.06.2008.

SÉRGIO JACINTHO GUERRIERI REZENDE

Nascido em Franca, São Paulo, em 26.10.1945. Bacharel em Direito pela Faculdade de Direito Laudo de Camargo, de Ribeirão Preto, em 1969. Ingressou na Magistratura em 04.01.1972. Atuou em São Carlos, Valparaíso, Pedregulho, Salto, Araraquara e Capital. Juiz do 2º Tribunal de Alçada Civil de São Paulo em 13.09.1985. Nomeado Desembargador do Tribunal de Justiça de São Paulo, em 19.06.1996. Aposentou-se em 23.10.2015.

OSVALDO DA SILVA RICO

Nascido em São Paulo, Capital, em 11.11.1931. Bacharel em Direito pela Faculdade de Direito da Universidade Mackenzie, em 1963. Ingressou na Magistratura em 05.01.1972. Atuou em Guarulhos, Ubatuba, Fernandópolis, Barueri e Capital. Juiz do Tribunal de Alçada Criminal de São Paulo em 04.10.1985. Nomeado Desembargador do Tribunal de Justiça de São Paulo, em 18.09.1996. Aposentou-se em 09.11.2001. Faleceu em 04.12.2022.

THYRSO JOSÉ DA SILVA

Nascido em Marília, São Paulo, em 01.01.1935. Bacharel em Direito pela Faculdade de Direito da Universidade de São Paulo, em 1955. Ingressou na Magistratura em 29.12.1969. Atuou em Ourinhos, Urupês, Assis e Capital. Juiz do Tribunal de Alçada Criminal de São Paulo em 03.03.1986. Nomeado Desembargador do Tribunal de Justiça de São Paulo, em 18.09.1996. Aposentou-se em 20.09.2000. Faleceu em 21.01.2022.

JOÃO BATISTA LOPES

Nascido em Taquaritinga, São Paulo, em 24.02.1940. Bacharel em Direito pela Faculdade de Direito da Universidade de São Paulo, em 1965. Ingressou na Magistratura em 30.12.1969. Atuou em Campinas, Conchas, Bragança Paulista e Capital. Juiz do 2º Tribunal de Alçada Civil de São Paulo em 03.03.1986. Nomeado Desembargador do Tribunal de Justiça de São Paulo, em 30.10.1996. Aposentou-se em 24.03.1997.

BORIS PADRON KAUFFMANN

Nascido em Santos, São Paulo, em 26.06.1941. Bacharel em Direito pela Faculdade de Direito da Pontifícia Universidade Católica de Santos, em 1967. Ingressou na Magistratura em 31.12.1968. Atuou Sorocaba, Eldorado, Penápolis, São Caetano do Sul e Capital. Juiz do 2º Tribunal de Alçada Civil de São Paulo em 02.09.1983, onde exerceu os cargos de Vice-Presidente, eleito para o biênio 1993/1994 e Presidente, eleito para o biênio 1995/1996. Nomeado Desembargador do Tribunal de Justiça de São Paulo, em 19.02.1997. Aposentou-se em 20.06.2011.

ENRIQUE RICARDO LEWANDOWSKI

Nascido no Rio de Janeiro, Capital, em 11.05.1948. Bacharel em Direito pela Faculdade de Direito de São Bernardo do Campo, em 1973. Juiz do Tribunal de Alçada Criminal de São Paulo, pelo critério do quinto constitucional, em 10.09.1990. Nomeado Desembargador do Tribunal de Justiça de São Paulo, em 06.03.1997. Aposentou-se em 15.03.2006. Ministro do Supremo Tribunal Federal desde 2006. Vice-Presidente do Supremo Tribunal Federal, de 2012 a 2014. Presidente do Supremo Tribunal Federal e do Conselho Superior de Justiça, de 2014 a 2016. Ministro Substituto e efetivo do Tribunal Superior Eleitoral de 2006 a 2012, onde exerceu a Presidência de 2010 a 2012. Aposentou-se do cargo de Ministro do STF em 11.04.2023.

LUZIA GALVÃO LOPES DA SILVA

Nascida em São Paulo, Capital, em 14.12.1940. Bacharela em Direito pela Faculdade de Direito da Universidade Mackenzie. Promotora de Justiça em 23.09.1966. Atuou em Mogi Mirim, Paraibuna, Itanhaém, Jaú, Santa Isabel, Florida Paulista, São Bernardo do Campo e Capital. Procuradora de Justiça em 16.07.1982. Juíza do 2º Tribunal de Alçada Civil de São Paulo, pelo critério do quinto constitucional, em 02.05.1989. Nomeada Desembargadora do Tribunal de Justiça de São Paulo, em 12.03.1997. Aposentou-se em 09.04.2003.

OSWALDO BREVIGLIERI

Nascido em Sertãozinho, São Paulo, em 28.01.1936. Bacharel em Direito pela Faculdade de Direito da Universidade de São Paulo, em 1965. Ingressou na Magistratura em 29.12.1969. Atuou em Ituverava, Araçatuba, Junqueirópolis, Jales, Dracena e Capital. Juiz do 2º Tribunal de Alçada Civil de São Paulo em 26.03.1986. Nomeado Desembargador do Tribunal de Justiça de São Paulo, em 30.04.1997. Aposentou-se em 09.06.2005.

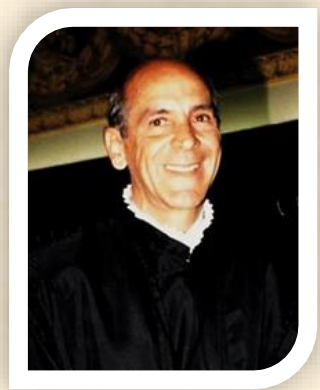

ALOÍSIO DE TOLEDO CÉSAR

Nascido em Martinópolis, São Paulo, em 24.09.1939. Bacharel em Direito pela Faculdade de Direito do Sul de Minas Gerais, em 1967. Juiz do 1º Tribunal de Alçada de São Paulo, pelo critério do quinto constitucional, em 27.09.1991. Nomeado Desembargador do Tribunal de Justiça de São Paulo, em 25.08.1997. Aposentou-se em 21.09.2009.

JOÃO GAMALIEL CORRÊA COSTA

Nascido em Serra Negra, São Paulo, em 02.04.1933. Bacharel em Direito pela Faculdade de Direito de Campinas, em 1957. Promotor de Justiça, em 28.12.1961. Atuou em Duartina, Capivari e Garça. Ingressou na Magistratura em 09.01.1968. Atuou em Casa Branca, Marília, Caraguatatuba, Pirajuí, São Bernardo do Campo e Capital. Juiz do 2º Tribunal de Alçada Civil de São Paulo em 10.04.1986. Nomeado Desembargador do Tribunal de Justiça de São Paulo, em 10.09.1997. Aposentou-se em 26.03.2003. Faleceu em 06.04.2016.

WALTER DE ALMEIDA GUILHERME

Nascido em São Paulo, Capital, em 13.02.1945. Bacharel em Direito pela Faculdade de Direito da Universidade de São Paulo, em 1968. Promotor Público em 24.02.2969. Atuou em Santos, Igarapava, Miracatu, Fernandópolis, Mauá, Guarulhos e Capital. Procurador de Justiça em 15.04.1983. Juiz do 1º Tribunal de Alçada de São Paulo, pelo critério do quinto constitucional, em 18.10.1989. Juiz do Tribunal de Alçada Criminal de São Paulo, removido em 10.03.1993. Nomeado Desembargador do Tribunal de Justiça de São Paulo, em 10.09.1997. Juiz do Tribunal Regional Eleitoral, eleito em 14.02.2005, onde exerceu o cargo de Presidente eleito para o biênio 2010/2011. Aposentou-se em 02.02.2015.

JOSÉ RODRIGUES DE CARVALHO NETTO

Nascido em Salvador, Bahia, em 15.03.1938. Bacharel em Direito pela Faculdade de Direito da Universidade Mackenzie, em 1963. Ingressou na Magistratura em 04.01.1972. Atuou em Santos, Iguape, Pereira Barreto, Barueri, Diadema, e Capital. Juiz do Tribunal de Alçada Criminal de São Paulo em 13.09.1985. Juiz do 1° Tribunal de Alçada Civil de São Paulo, removido em 13.02.1986, onde exerceu os cargos de Vice-Presidente, eleito em 23.03.1995 e Presidente, eleito para o biênio 1996/1997. Nomeado Desembargador do Tribunal de Justiça de São Paulo, em 24.09.1997. Aposentou-se em 04.08.2004.

OCTAVIANO SANTOS LOBO

Nascido em Monte Mor, São Paulo, em 01.11.1930. Bacharel em Direito pela Faculdade da Instituição Toledo de Ensino de Bauru, em 1965. Promotor Público em Santos de 18.11.1971 a 13.01.1972. Ingressou na Magistratura em 14.01.1972. Atuou em Presidente Prudente, Regente Feijó, Presidente Bernardes, Santo Anastácio, Rancharia, Estrela D'Oeste, Fernandópolis, Jales, Santa Fé do Sul, Andradina, Santo André e Capital. Juiz do Tribunal de Alçada Criminal de São Paulo em 12.08.1986. Juiz do 1º Tribunal de Alçada Civil de São Paulo, removido em 22.08.1986. Nomeado Desembargador do Tribunal de Justiça de São Paulo, em 11.02.1998. Aposentou-se em 27.09.2000.

HAROLDO PINTO DA LUZ SOBRINHO

Nascido em São Paulo, Capital, em 21.09.1945. Bacharel em Direito pela Faculdade de Direito da Universidade de São Paulo, em 1969. Ingressou na Magistratura em 04.01.1972. Atuou em Marília, Mirante do Paranapanema, Suzano, Diadema, Santo André e Capital. Juiz do Tribunal de Alçada Criminal de São Paulo em 06.11.1986. Nomeado Desembargador do Tribunal de Justiça de São Paulo, em 22.04.1998. Aposentou-se em 28.8.2003. Faleceu em 28.08.2011.

LOURENÇO AGOSTINHO ABBÁ FILHO

Nascido em Casa Branca, São Paulo, em 02.06.1943. Bacharel em Direito pela Faculdade de Direito da Pontifícia Universidade Católica de São Paulo, em 1966. Ingressou na Magistratura em 29.12.1969. Atuou em Rio Claro, Guariba, Franco da Rocha, Limeira e Capital. Juiz do Tribunal de Alçada Criminal de São Paulo em 20.03.1987. Nomeado Desembargador do Tribunal de Justiça de São Paulo, em 22.04.1998. Faleceu em 27.08.2001.

ANTONIO CARLOS MARCATO

Nascido em Ipauçu, São Paulo, em 26.10.1948. Bacharel em Direito pela Faculdade de Direito da Universidade de São Paulo, em 1973. Promotor Público em 17.12.1975. Atuou em Itu, Salto, Sorocaba, Buritama, Poá e Capital. Procurador de Justiça em 21.01.1985. Juiz do Tribunal de Alçada Criminal de São Paulo, pelo critério do quinto constitucional, em 02.04.1990. Juiz do 2º Tribunal de Alçada Civil de São Paulo, removido em 04.04.1990. Nomeado Desembargador do Tribunal de Justiça de São Paulo, em 29.04.1998. Aposentou-se em 01.06.2000.

CARLOS PAULO TRAVAIN

Nascido em Agudos, São Paulo, em 08.11.1940. Bacharel em Direito pela Faculdade de Direito de Bauru. Bacharel em Administração de Empresas pela Faculdade de São José dos Campos. Promotor Público em 06.08.1969. Atuou em Bauru, Nova Granada e Mirassol. Procurador de Justiça em 11.08.1982. Juiz do 1º Tribunal de Alçada Civil de São Paulo, pelo critério do quinto constitucional, em 23.10.1992. Nomeado Desembargador do Tribunal de Justiça de São Paulo, em 01.12.1998. Aposentou-se em 26.10.2010. Faleceu em 26.04.2025.

JOSÉ HORÁCIO CINTRA GONÇALVES PEREIRA

Nascido em São Paulo, Capital, em 04.01.1943. Bacharel em Direito pela Faculdade de Direito da Universidade Mackenzie, em 1967. Ingressou na Magistratura em 29.12.1969. Atuou em Presidente Venceslau, Campinas, Itaporanga, São Roque, Santo André e Capital. Juiz do 2º Tribunal de Alçada Civil de São Paulo em 25.04.1985, onde exerceu o cargo de Vice-Presidente, eleito em 07.03.1995 e de Presidente, eleito em 04.03.1997, para os anos de 1997/1999. Nomeado Desembargador do Tribunal de Justiça de São Paulo, em 10.03.1999. Aposentou-se em 16.08.2000.

PAULO FERNANDO CAMPOS SALLES DE TOLEDO

Nascido em Mirassol, São Paulo, em 17.02.1947. Bacharel em Direito pela Faculdade de Direito da Universidade de São Paulo, em 1969. Promotor Público em 21.10.1970. Atuou em Barretos, Jundiaí, Santa Rita do Passa Quatro, Atibaia e Capital. Procurador de Justiça em 27.05.1983. Juiz do 1º Tribunal de Alçada Civil de São Paulo, pelo critério do quinto constitucional, em 12.05.1993. Nomeado Desembargador do Tribunal de Justiça de São Paulo, em 30.03.1999. Aposentou-se em 30.08.2001.

NARCISO ORLANDI NETO

Nascido em São Paulo, Capital, em 12.05.1946. Bacharel em Direito pela Faculdade de Direito da Universidade de São Paulo, em 1971. Ingressou na Magistratura em 24.01.1973. Atuou em Caraguatatuba, São Sebastião Cunha, Dracena, Diadema e Capital. Juiz do 2º Tribunal de Alçada Civil de São Paulo em 23.06.1987. Nomeado Desembargador do Tribunal de Justiça de São Paulo, em 28.04.1999. Aposentou-se em 05.09.2001.

WALDEMAR NOGUEIRA FILHO

Nascido em Santos, São Paulo, em 09.06.1945. Bacharel em Direito pela Faculdade de Direito da Pontifícia Universidade Católica de Santos, em 1969. Ingressou na Magistratura em 04.01.1972. Atuou em Barretos, Rio Claro, Nhandeara, Aparecida, Guarulhos e Capital. Juiz do Tribunal de Alçada Criminal de São Paulo em 20.03.1987. Nomeado Desembargador do Tribunal de Justiça de São Paulo, em 28.04.1999. Aposentou-se em 28.03.2008.

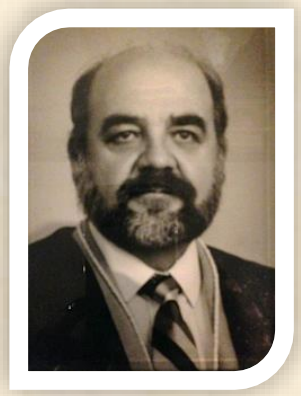

WALTER CRUZ SWENSSON

Nascido em Itapetininga, São Paulo, em 02.02.1939. Bacharel em Direito pela Faculdade de Direito de Sorocaba, em 1964. Ingressou na Magistratura em 29.12.1969. Atuou em São José dos Campos, São Sebastião, Itararé, Mogi das Cruzes e Capital. Juiz do Tribunal de Alçada Criminal de São Paulo em 11.06.1987. Nomeado Desembargador do Tribunal de Justiça de São Paulo, em 28.04.1999. Aposentou-se em 26.01.2009. Faleceu em 02.05.2024.

CARLOS ROBERTO GONÇALVES

Nascido em Santa Cruz do Rio Pardo, São Paulo, em 06.07.1938. Bacharel em Direito pela Faculdade de Direito de Bauru, em 1962. Ingressou na Magistratura em 09.01.1968. Atuou em Assis, Vargem Grande do Sul, Itanhaém, Marília e Capital. Juiz do Tribunal de Alçada Criminal de São Paulo em 26.09.1985. Juiz do 1º Tribunal de Alçada Civil de São Paulo, removido em 13.02.1986, onde exerceu o cargo de Vice-Presidente, eleito para o biênio 1996/1997 e Presidente, eleito para o biênio 1998/1999. Nomeado Desembargador do Tribunal de Justiça de São Paulo, em 30.06.1999. Aposentou-se em 10.08.2004.

LUIZ CARLOS RIBEIRO DOS SANTOS

Nascido em São Paulo, Capital, em 21.03.1943. Bacharel em Direito pela Faculdade de Direito da Universidade Mackenzie, em 1970. Ingressou na Magistratura em 09.05.1974. Atuou em Guarulhos, Cachoeira Paulista e Capital. Juiz Efetivo do Tribunal Regional Eleitoral em 15.02.1984. Juiz do Tribunal de Alçada Criminal de São Paulo em 13.11.1987, onde exerceu os cargos de Vice-Presidente eleito para o biênio 1994/1995 e Presidente eleito para o biênio1996/1997. Nomeado Desembargador do Tribunal de Justiça de São Paulo, em 30.06.1999. Presidente da Seção de Direito Criminal, eleito para o biênio2006/2007. Aposentou-se em 14.03.2013. Faleceu em 01.04.2025.

CARLOS ALBERTO HERNÁNDEZ

Nascido em Santos, São Paulo, em 03.02.1931. Bacharel em Ciências Jurídicas pela Faculdade de Direito da Universidade de São Paulo, em 1954. Juiz do 1º Tribunal de Alçada Civil de São Paulo, pelo critério do quinto constitucional, em 15.07.1992. Nomeado Desembargador do Tribunal de Justiça de São Paulo, em 02.08.1999. Aposentou-se em 02.02.2001. Faleceu em 31.08.2011.

PEDRO LUIZ RICARDO GAGLIARDI

Nascido em São Paulo, Capital, em 04.01.1941. Bacharel em Direito pela Faculdade de Direito da Universidade de São Paulo, em 1965. Ingressou na Magistratura em 19.02.1970. Atuou em Santo André, Cardoso, Presidente Venceslau e Capital. Juiz do Tribunal de Alçada Criminal de São Paulo em 05.9.1986, onde exerceu o cargo de Vice-Presidente eleito para o biênio 1996/1997 e de Presidente eleito para o biênio 1998/1999. Nomeado Desembargador do Tribunal de Justiça de São Paulo, em 22.09.1999. Diretor da Escola Paulista da Magistratura entre 2010/2011. Aposentou-se em 27.12.2010. Faleceu em 14.08.2021.

LAERTE JOSÉ CASTRO SAMPAIO

Nascido em Jaú, São Paulo, em 23.05.1941. Bacharel em Direito pela Faculdade de Direito da Universidade de São Paulo, em 1963. Promotor Público em 08.05.1964. Atuou em Sorocaba, Itapetininga, Itararé, Catanduva, Pitangueiras, Santa Izabel, Barra Bonita, Andradina, Osvaldo Cruz, Santo André, Botucatu e Capital. Subprocurador de Justiça de 1980 a 1982, designado junto ao 2º Tribunal de Alçada Civil de São Paulo. Procurador de Justiça em 17.07.1982, mantida a designação. Juiz do 2º Tribunal de Alçada Civil de São Paulo, pelo critério do quinto constitucional, em 01.06.1993. Nomeado Desembargador do Tribunal de Justiça de São Paulo, em 28.09.1999. Aposentou-se em 17.05.2011. Faleceu em 10.02.2021.

HAMILTON ELLIOT AKEL

Nascido em São Paulo, Capital, em 16.10.1945. Bacharel em Direito pela Faculdade de Direito da Universidade de São Paulo, em 1969. Ingressou na Magistratura em 24.01.1973. Atuou em Bauru, Guaíra e Capital. Juiz do 1º Tribunal de Alçada Civil de São Paulo em 06.01.1988. Nomeado Desembargador do Tribunal de Justiça de São Paulo, em 10.11.1999, onde exerce o cargo de Corregedor Geral da Justiça, eleito em 04.12.2013, para o biênio 2014/2015. Aposentou-se em 15.10.2015.

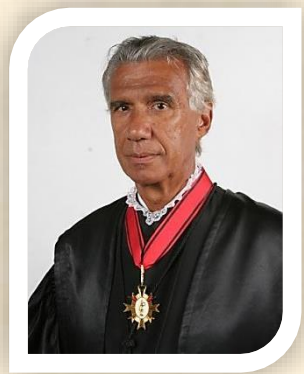

CARLOS ALOYSIO CANELLAS DE GODOY

Nascido em Santos, São Paulo, em 01.12.1937. Juiz do 1º Tribunal de Alçada Civil de São Paulo, pelo critério do quinto constitucional, em 07.06.1993. Juiz do Tribunal de Alçada Criminal de São Paulo, removido em 23.06.1993. Nomeado Desembargador do Tribunal de Justiça de São Paulo, em 19.11.1999. Aposentou-se em 03.12.2007.

CARLOS RAMOS STROPPA

Nascido em Marília, São Paulo, em 21.10.1938. Bacharel em Direito pela Faculdade de Direito da Universidade de Uberlândia, em 1972. Juiz do 2º Tribunal de Alçada Civil de São Paulo, pelo critério do quinto constitucional, em 15.07.1992. Nomeado Desembargador do Tribunal de Justiça de São Paulo, em 19.11.1999. Aposentou-se em 11.08.2008. Faleceu em 24.02.2025.

JOSÉ CARLOS GONÇALVES XAVIER DE AQUINO

Nascido em São Paulo, Capital, em 24.04.1951. Bacharel em Direito pela Faculdade de Direito da Universidade Mackenzie. Promotor Público em 16.12.1975. Atuou em São Caetano do Sul, Suzano, Palmeira D'Oeste, Santa Izabel, Osasco, Barueri, Guarulhos, Poá, Tatuí, Mauá, Cotia, Itapecerica da Serra, Diadema, Mairiporã e Capital. Procurador da Justiça em 01.07.1985. Juiz do Tribunal de Alçada Criminal de São Paulo, pelo critério do quinto constitucional, em 09.10.1993. Nomeado Desembargador do Tribunal de Justiça de São Paulo, em 19.11.1999. Corregedor Geral da Justiça de 24.10.2015 a 31.12.2015.

SILVIO MARQUES NETO

Nascido em São Paulo, Capital, em 03.12.1938. Bacharel em Direito pela Faculdade de Direito de Bauru, em 1964. Ingressou na Magistratura em 09.01.1968. Atuou em Tupã, Piratininga, Pereira Barreto, São José dos Campos, Guarulhos e Capital. Juiz do 1º Tribunal de Alçada Civil de São Paulo em 12.04.1988. Juiz do Tribunal de Alçada Criminal de São Paulo, removido em 16.02.2000. Nomeado Desembargador do Tribunal de Justiça de São Paulo, em 21.01.2000. Aposentou-se em 01.12.2008.

JOSÉ ELIAS HABICE FILHO

Nascido em Porto Feliz, São Paulo, em 23.01.1941. Bacharel em Direito pela Faculdade de Direito da Pontifícia Universidade de Direito de Campinas, em 1965. Ingressou na Magistratura em 29.12.1969. Atuou em Itu, Jaboticabal, Tambaú, Ribeirão Pires, Mogi das Cruzes e Capital. Juiz do Tribunal de Alçada Criminal de São Paulo em 28.06.1988. Nomeado Desembargador do Tribunal de Justiça de São Paulo, em 01.03.2000. Aposentou-se em 11.01.2011. Faleceu em 07.01.2022.

JOSÉ GERALDO DE LUCENA SOARES

Nascido em Recife, Pernambuco, em 29.10.1935. Bacharel em Direito pela Faculdade de Direito de Recife, em 1959. Ingressou na Magistratura em 09.05.1974. Atuou em Osasco, Viradouro, Dracena e Capital. Juiz do Tribunal de Alçada Criminal de São Paulo em 12.04.1988. Nomeado Desembargador do Tribunal de Justiça de São Paulo, em 01.03.2000. Aposentou-se em 27.10.2005.

ANTONIO RULLI JÚNIOR

Nascido em Três Lagoas, Mato Grosso do Sul, em 29.01.1942. Bacharel em Ciências Jurídicas e Sociais pela Faculdade de Direito da Universidade de São Paulo, em 1966. Ingressou na Magistratura em 24.01.1973. Atuou em Fernandópolis, Estrela D'Oeste, Caraguatatuba e Capital. Juiz Eleitoral da Capela do Socorro. Juiz do Tribunal de Alçada Criminal de São Paulo 29.03.1989. Nomeado Desembargador do Tribunal de Justiça de São Paulo, em 05.04.2000. Diretor da Escola Paulista da Magistratura entre 2008/2010. Presidente Permanente de Diretores de Escolas Estaduais da Magistratura – COPEDEM. Aposentou-se em 17.01.2012. Faleceu em 13.01.2018.

JO TATSUMI

Nascido em Lins, São Paulo, em 27.10.1937. Bacharel em Direito pela Faculdade de Direito de Bauru, em 1967. Ingressou na Magistratura em 04.01.1972. Atuou em Osasco, Itápolis e Capital. Juiz do Tribunal de Alçada Criminal de São Paulo em 08.03.1989. Juiz do 1º Tribunal de Alçada Civil de São Paulo, removido em 11.02.1998. Nomeado Desembargador do Tribunal de Justiça de São Paulo, em 05.04.2000. Aposentou-se em 15.01.2007.

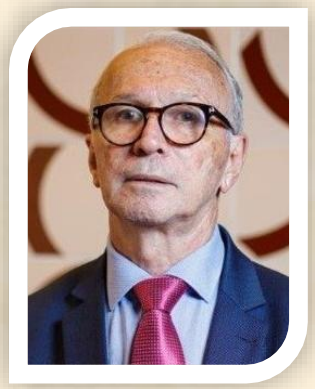

CARLOS RENATO DE AZEVEDO FERREIRA

Nascido em Cruzeiro, São Paulo, em 28.08.1946. Bacharel em Direito pela Faculdade de Direito do Vale do Paraíba, em 1969. Juiz do 1º Tribunal de Alçada Civil de São Paulo, pelo critério do quinto constitucional, em 14.10.1993. Nomeado Desembargador do Tribunal de Justiça de São Paulo, em 07.04.2000. Aposentou-se em 04.08.2004.

JOSÉ DAMIÃO PINHEIRO MACHADO COGAN

Nascido em São Paulo, Capital, em 04.05.1955. Bacharel em Direito pela Faculdade de Direito da Universidade de São Paulo, em 1977. Promotor de Justiça. Atuou em Santos, Juquiá, Suzano, Diadema e Capital. Procurador da Justiça em 1989. Juiz do 2º Tribunal de Alçada Civil de São Paulo, pelo critério do quinto constitucional, em 19.10.1993. Juiz do Tribunal de Alçada Criminal de São Paulo, removido em 27.10.1993. Nomeado Desembargador do Tribunal de Justiça de São Paulo, em 06.07.2000.

EVALDO VERÍSSIMO MONTEIRO DOS SANTOS

Nascido em Guaratinguetá, São Paulo, em 01.10.1933. Bacharel em Direito pela Faculdade Brasileira de Ciências Jurídicas, em 1962. Ingressou na Magistratura em 13.07.1965. Atuou em Barretos, Monte Azul Paulista, Pinhal, Piracicaba e Capital. Juiz do 1º Tribunal de Alçada Civil de São Paulo em 06.09.1989. Nomeado Desembargador do Tribunal de Justiça de São Paulo, em 06.09.2000. Aposentou-se em 30.09.2003. Faleceu em 25.10.2022.

JOAQUIM DE ALMEIDA BRAGA

Nascido em São Paulo, Capital, em 01.11.1940. Bacharel em Direito pela Faculdade de Direito do Vale do Paraíba, em 1967. Ingressou na Magistratura em 29.12.1969. Atuou em Andradina, Miracatu, Tupi Paulista, Amparo, Taquaritinga e Capital. Juiz do Tribunal de Alçada Criminal de São Paulo em 04.11.1988. Nomeado Desembargador do Tribunal de Justiça de São Paulo, em 06.09.2000. Aposentou-se em 05.10.2010.

CARLOS ASSUMPÇÃO NEVES FILHO

Nascido em São Paulo, Capital, em 03.01.1944. Bacharel em Direito pela Faculdade de Direito da Pontifícia Universidade Católica de São Paulo, em 1968. Ingressou na Magistratura em 09.05.1974. Atuou em São José dos Campos, Santa Branca, Santo André e Capital. Juiz do 2º Tribunal de Alçada Civil de São Paulo em 23.08.1989. Juiz do Tribunal de Alçada Criminal de São Paulo, removido em 16.03.1994, onde exerceu os cargos de Vice-Presidente eleito para o biênio 1998/1999 e Presidente eleito em 20.10.1999. Nomeado Desembargador do Tribunal de Justiça de São Paulo, em 25.10.2000. Aposentou-se em 21.10.2002. Faleceu em 27.01.2015.

REGIS DE CASTILHO BARBOSA

Nascido em Ribeirão Preto, São Paulo, em 18.09.1944. Bacharel em Direito pela Faculdade de Direito da Universidade de São Paulo, em 1969. Ingressou na Magistratura em 04.01.1972. Atuou em São José do Rio Preto, Registro, São José do Rio Pardo, Presidente Prudente e Capital. Juiz do 1º Tribunal de Alçada Civil de São Paulo em 20.03.1987, onde exerceu o cargo de Vice-Presidente, eleito em 04.11.1997 e de Presidente, eleito em 05.08.1999. Nomeado Desembargador do Tribunal de Justiça de São Paulo, em 25.10.2000. Aposentou-se em 06.02.2014.

SEBASTIÃO CARLOS GARCIA

Nascido em Caldas, Minas Gerais, em 04.11.1941. Bacharel em Direito pela Faculdade de Direito do Vale do Paraíba, em 1966. Ingressou na Magistratura em 29.12.1969. Atuou em Jundiaí, Brotas, Ituverava, Diadema, São José do Rio Preto e Capital. Juiz do Tribunal de Alçada Criminal de São Paulo em 13.12.1989. Nomeado Desembargador do Tribunal de Justiça de São Paulo, em 07.02.2001. Aposentou-se em 27.10.2011. Faleceu em 25.05.2015.

PAULO RUBENS SOARES HUNGRIA JUNIOR.

Nascido em São Paulo, Capital, em 27.01.1950. Bacharel em Direito pela Faculdade de Direito da Universidade de São Paulo, em 1973. Procurador do Estado de São Paulo de 1985 a 1993. Juiz do 2º Tribunal de Alçada Civil de São Paulo, pelo critério do quinto constitucional, em 08.10.1993. Nomeado Desembargador do Tribunal de Justiça de São Paulo, em 20.04.2001. Aposentou-se em 11.02.2003.

ANTONIO LUIZ PIRES NETO

Nascido em Itobi, São Paulo, em 06.08.1944. Bacharel em Direito pela Faculdade de Direito da Universidade de São Paulo, em 1971. Ingressou na Magistratura em 24.01.1973. Atuou em Paraguaçu Paulista, São Bernardo do Campo, Pitangueiras e Capital. Juiz Substituto de 2ª Instância em 21.02.1990. Juiz do Tribunal de Alçada Criminal de São Paulo em 23.05.1990. Nomeado Desembargador do Tribunal de Justiça de São Paulo, em 02.05.2001. Aposentou-se em 01.08.2014.

JOSÉ EMMANOEL FRANÇA

Nascido em Ribeirão Preto, São Paulo, em 23.05.1936. Bacharel em Direito pela Faculdade de Direito de Taubaté, em 1969. Ingressou na Magistratura em 24.01.1973. Atuou em Piracicaba, São Pedro, São Roque e Capital. Juiz do 2º Tribunal de Alçada Civil de São Paulo em 08.03.1989. Nomeado Desembargador do Tribunal de Justiça de São Paulo, em 02.05.2001. Aposentou-se em 22.05.2006.

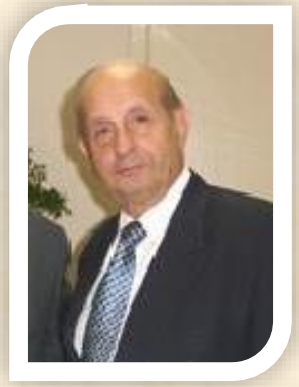

SEBASTIÃO LUIZ AMORIM

Nascido em Avaré, São Paulo, em 31.10.1934. Bacharel em Direito pela Faculdade de Direito da Universidade de São Paulo, em 1959. Ingressou na Magistratura em 04.06.1970. Atuou em Presidente Prudente, Osasco, Palmital, Poá e Capital. Juiz do 2º Tribunal de Alçada Civil de São Paulo em 14.05.1986, onde exerceu o cargo de Vice-Presidente eleito em 17.03.1997, para os anos de 1997/1999 e de Presidente, eleito em 04.03.1999, para os anos de 1999/2001. Nomeado Desembargador do Tribunal de Justiça de São Paulo, em 02.05.2001. Aposentou-se em 27.10.2004.

ANTONIO CARLOS MALHEIROS

Nascido em São Paulo, Capital, em 02.02.1951. Bacharel em Direito pela Faculdade de Direito da Universidade de São Paulo, em 1973. Juiz do 1º Tribunal de Alçada Civil de São Paulo, pelo critério do quinto constitucional, em 31.03.1994. Nomeado Desembargador do Tribunal de Justiça de São Paulo, em 01.06.2001. Faleceu em 17.03.2021.

ARTHUR ROBERTO DE ABREU OLIVEIRA

Nascido em Dourado, São Paulo, em 17.02.1934. Bacharel em Direito pela Faculdade de Direito da Universidade de Mackenzie, em 1962. Juiz do Tribunal de Alçada Criminal de São Paulo, pelo critério do quinto constitucional, em 07.03.1994. Nomeado Desembargador do Tribunal de Justiça de São Paulo, em 01.06.2001. Aposentou-se em 29.01.2004. Faleceu em 05.04.2024.

JOSÉ ROBERTO DOS SANTOS BEDAQUE

Nascido em Guaratinguetá, São Paulo, em 11.03.1956. Bacharel em Ciências Jurídicas e Sociais pela Universidade de Taubaté, em 1977. Promotor Público em 23.11.1978. Juiz do 1º Tribunal de Alçada Civil de São Paulo, pelo critério do quinto constitucional, em 09.10.1993. Nomeado Desembargador do Tribunal de Justiça de São Paulo, em 29.08.2001. Aposentou-se em 23.05.2011.

MOACIR ANDRADE PERES

Nascido em São Paulo, Capital, em 29.08.1953. Bacharel em Direito pela Faculdade de Direito da Pontifícia Universidade Católica de São Paulo, em 1977. Juiz do Tribunal de Alçada Criminal de São Paulo, pelo critério do quinto constitucional, em 17.05.1994. Nomeado Desembargador do Tribunal de Justiça de São Paulo, em 29.08.2001. Aposentou-se em 10.03.2023.

MILTON GORDO

Nascido em São Paulo, Capital, em 09.11.1936. Bacharel em Direito pela Faculdade de Direito da Pontifícia Universidade Católica de São Paulo, em 1962. Ingressou na Magistratura em 24.01.1973. Atuou em São Roque, Barra Bonita e Capital. Juiz Substituto de 2ª Instância em 21.02.1990. Juiz do 2º Tribunal de Alçada Civil de São Paulo em 23.05.1990. Nomeado Desembargador do Tribunal de Justiça de São Paulo em 26.09.2001. Aposentou-se em 08.11.2006.

MILTON SANSEVERINO

Nascido em Santos, São Paulo, em 11.08.1945. Bacharel em Ciências Jurídicas e Sociais pela Faculdade Católica de Direito de Santos, em 1969. Promotor Público em 04.11.1970. Juiz do 2º Tribunal de Alçada Civil de São Paulo, pelo critério do quinto constitucional, em 14.12.1993. Nomeado Desembargador do Tribunal de Justiça de São Paulo, em 26.09.2001. Aposentou-se em 05.08.2003. Faleceu em 31.01.2005.

NIVALDO BALZANO

Nascido em São Paulo, Capital, em 15.09.1947. Bacharel em Direito pela Faculdade de Direito da Universidade de São Paulo, em 1972. Ingressou na Magistratura em 09.05.1974. Atuou em Barretos, Bananal Jacareí, Santo André e Capital. Juiz Substituto de 2ª Instância em 21.02.1990. Juiz do 1º Tribunal de Alçada Civil de São Paulo em 23.05.1990, onde exerceu o cargo de Presidente eleito em 23.09.2003. Nomeado Desembargador do Tribunal de Justiça de São Paulo, em 26.09.2001. Faleceu em 16.10.2003.

ANTONIO VILENILSON VILAR FEITOSA

Nascido em Juazeiro do Norte, Ceará, em 06.05.1944. Bacharel em Direito pela Faculdade de Direito da Universidade de São Paulo, em 1973. Ingressou na Magistratura em 11.09.1975. Atuou em Santos, Viradouro, Itapecerica da Serra, Diadema e Capital. Juiz Substituto de 2ª Instância em 21.02.1990. Juiz do 2º Tribunal de Alçada Civil de São Paulo em 23.05.1990. Nomeado Desembargador do Tribunal de Justiça de São Paulo, em 28.11.2001. Aposentou-se em 01.05.2014.

JOÃO ALBERTO TEDESCO

Nascido em São Paulo, Capital, em 05.12.1938. Bacharel em Direito pela Faculdade de Direito da Universidade de São Paulo, em 1967. Ingressou na Magistratura em 11.09.1975. Atuou em Mogi Mirim, Estrela D'Oeste, Fernandópolis, Osasco e Capital. Juiz Substituto de 2ª Instância em 21.02.1990. Juiz do 1º Tribunal de Alçada Civil de São Paulo em 22.05.1991. Nomeado Desembargador do Tribunal de Justiça de São Paulo por apostila de 28.11.2001. Aposentou-se em 02.04.2004. Faleceu em 10.04.2017.

FERNANDO ANTONIO FERREIRA RODRIGUES

Nascido em São Paulo, Capital, em 19.08.1948. Bacharel em Direito pela Faculdade de Direito da Universidade de São Paulo, em 1972. Ingressou na Magistratura em 11.09.1975. Atuou em Piracicaba, Guararapes, Santo André e Capital. Juiz Substituto de 2ª Instância em 21.02.1990. Juiz do Tribunal de Alçada Criminal de São Paulo em 27.02.1991. Nomeado Desembargador do Tribunal de Justiça de São Paulo, em 06.03.2002. Aposentou-se em 14.06.2023.

ARMINDO FREIRE MÁRMORA

Nascido em Mogi das Cruzes, São Paulo, em 10.04.1935. Bacharel em Ciências Jurídicas e Sociais pela Faculdade de Direito da Universidade de São Paulo, em 1958. Juiz do 1º Tribunal de Alçada Civil de São Paulo, pelo critério do quinto constitucional, em 14.09.1994. Nomeado Desembargador do Tribunal de Justiça de São Paulo, em 11.04.2002. Faleceu em 29.02.2004.

LUIZ ANTONIO DE GODOY

Nascido em São Paulo, Capital, em 13.05.1949. Procurador do Município de São Paulo, Promotor de Justiça. Atuou em Itupeva, Paraibuna, Jacareí, Itapecerica da Serra, São Caetano do Sul e Capital. Procurador de Justiça. Juiz do 1º Tribunal de Alçada Civil de São Paulo, pelo critério do quinto constitucional, em 31.03.1994. Nomeado Desembargador do Tribunal de Justiça de São Paulo, em 11.04.2002. Presidente da Seção de Direito Privado eleito para o biênio 2016/2017. Aposentou-se em 04.04.2024.

CAETANO LAGRASTA NETO

Nascido em São Paulo, Capital, em 16.08.1943. Bacharel em Direito pela Faculdade de Direito da Universidade de São Paulo, em 1970. Ingressou na Magistratura em 11.09.1975. Atuou em Mogi das Cruzes, Pitangueiras, Suzano, Guarulhos e Capital. Juiz Substituto de 2ª Instância em 21.02.1990. Juiz do 2º Tribunal de Alçada Civil de São Paulo em 09.10.1991. Juiz do Tribunal de Alçada Criminal de São Paulo, removido em 30.10.1996. Nomeado Desembargador do Tribunal de Justiça de São Paulo, em 29.05.2002. Aposentou-se em 05.08.2013.

JOAQUIM GARCIA FILHO

Nascido em São Bento do Sapucaí, São Paulo, em 09.12.1940. Bacharel em Direito pela Faculdade de Direito da Universidade de São Paulo, em 1971. Ingressou na Magistratura em 11.09.1975. Atuou em Taubaté, Juquiá, Guaíra, Poá, Guarulhos e Capital. Juiz Substituto de 2ª Instância em 21.02.1990. Juiz do 1º Tribunal de Alçada Civil de São Paulo em 21.08.1991. Nomeado Desembargador do Tribunal de Justiça de São Paulo, em 29.05.2002. Aposentou-se em 29.11.2010.

MARIANO DE SIQUEIRA NETO

Nascido em Itapetininga, São Paulo, em 23.01.1949. Bacharel em Direito pela Faculdade de Direito da Universidade de São Paulo, em 1972. Ingressou na Magistratura em 11.09.1975. Atuou em Santos, Mirante do Paranapanema, Ourinhos, Diadema e Capital. Juiz Substituto de 2ª Instância em 21.02.1990. Juiz do 2º Tribunal de Alçada Civil de São Paulo em 31.03.1993. Juiz do Tribunal de Alçada Criminal de São Paulo, removido em 07.02.2001. Nomeado Desembargador do Tribunal de Justiça de São Paulo, em 21.08.2002. Aposentou-se em 29.04.2008.

PÉRICLES DE TOLEDO PIZA JÚNIOR

Nascido em Bariri, São Paulo, em 13.01.1946. Bacharel em Direito pela Faculdade de Direito da Universidade Católica de Santos, em 1972. Promotor Público no período de 1973 a 1975. Ingressou na Magistratura em 11.09.1975. Atuou em São Caetano do Sul, Monte Azul Paulista, Santos e Capital. Juiz Substituto de 2ª Instância em 21.02.1990. Juiz do Tribunal de Alçada Criminal de São Paulo em 03.03.1993. Nomeado Desembargador do Tribunal de Justiça de São Paulo, em 21.08.2002. Aposentou-se em 14.09.2020.

RICARDO CARDOZO DE MELLO TUCUNDUVA

Nascido em São Paulo, Capital, em 01.01.1948. Bacharel em Direito pela Faculdade de Direito da Universidade de São Paulo, em 1972. Promotor Público em 05.12.1973. Procurador de Justiça em 02.07.1985. Juiz do 2º Tribunal de Alçada Civil de São Paulo, pelo critério do quinto constitucional, em 14.12.1993. Juiz do Tribunal de Alçada Criminal de São Paulo, removido em 02.08.2000. Nomeado Desembargador do Tribunal de Justiça de São Paulo, em 18.09.2002. Aposentou-se em 19.12.2022.

GETÚLIO EVARISTO DOS SANTOS NETO

Nascido em São Paulo, Capital, em 08.07.1950. Bacharel em Direito pela Faculdade de Direito da Universidade de São Paulo, em 1973. Ingressou na Magistratura em 03.08.1976. Atuou em Piracicaba, Paraibuna, São Vicente e Capital. Juiz Substituto, classe Juiz de Direito, no Tribunal Regional Eleitoral eleito em 04.02.1987. Juiz Substituto de 2ª Instância em 21.02.1990. Juiz do Tribunal de Alçada Criminal de São Paulo em 31.03.1993. Nomeado Desembargador do Tribunal de Justiça de São Paulo, em 02.10.2002. Eleito para o cargo de Presidente da Seção de Direito Público, para o biênio 2018/2019, em 06.12.2017. Aposentou-se em 11.10.2024.

LUIZ ANTONIO MORATO DE ANDRADE

Nascido em São Paulo, Capital, em 17.04.1942. Bacharel em Direito pela Faculdade de Direito da Universidade de São Paulo, em 1969. Ingressou na Magistratura em 04.01.1972. Atuou em Piracicaba, Paulo de Faria, Itanhaém, Santos e Capital. Juiz Substituto de 2ª Instância em 27.06.1990. Juiz do 2º Tribunal de Alçada Civil de São Paulo em 23.06.1993. Juiz do 1º Tribunal de Alçada Civil de São Paulo, removido em 19.06.1996. Nomeado Desembargador do Tribunal de Justiça de São Paulo, em 02.10.2002. Aposentou-se em 15.12.2010.

SAMUEL ALVES DE MELO JÚNIOR

Nascido em Anápolis, Goiás, em 10.05.1944. Bacharel em Direito pela Faculdade de Direito do Sul de Minas, em 1971. Ingressou na Magistratura em 09.05.1974. Atuou em Birigui, Registro, São Caetano do Sul, Diadema e Capital. Juiz Substituto de 2ª Instância em 21.02.1990. Juiz do Tribunal de Alçada Criminal de São Paulo em 23.06.1993. Nomeado Desembargador do Tribunal de Justiça de São Paulo, em 04.12.2002. Presidente da Seção de Direito Público, eleito para o biênio 2012/2013. Aposentou-se em 02.05.2014.

ISABELA GAMA DE MAGALHÃES GOMES

Nascida em Campinas, São Paulo, em 12.06.1942. Bacharela em Ciências Jurídicas e Sociais pela Faculdade Católica de Direito de Santos, em 1964. Promotora de Justiça. Juíza do 2º Tribunal de Alçada Civil de São Paulo, pelo critério do quinto constitucional, em 30.06.1994. Nomeada Desembargadora do Tribunal de Justiça de São Paulo, em 10.04.2003. Aposentou-se em 02.02.2010. Faleceu em 16.02.2014.

LUIZ FERNANDO GAMA PELLEGRINI

Nascido em São Paulo, Capital, em 05.05.1940. Bacharel em Direito pela Faculdade de Direito da Universidade Mackenzie, em 1964. Juiz do 2º Tribunal de Alçada Civil de São Paulo, pelo critério do quinto constitucional, em 14.09.1994. Nomeado Desembargador do Tribunal de Justiça de São Paulo, em 11.04.2003. Aposentou-se em 13.04.2010. Faleceu em 24.02.2021.

JOÃO CARLOS SALETTI

Nascido em São Paulo, Capital, em 25.12.1946. Bacharel em Direito pela Faculdade de Direito da Universidade de São Paulo, em 1974. Ingressou na Magistratura em 11.09.1975. Atuou em São Bernardo do Campo, Taquarituba, Araçatuba, Guarulhos e Capital. Juiz Substituto de 2ª Instância em 21.02.1990. Juiz do 2º Tribunal de Alçada Civil de São Paulo em 05.09.1990, onde exerceu os cargos de Vice-Presidente eleito para os anos de 1999/2001 e Presidente eleito para os anos de 2001/2003. Nomeado Desembargador do Tribunal de Justiça de São Paulo, em 23.04.2003. Aposentou-se em 17.12.2021.

REMOLO PALERMO

Nascido em São Paulo, Capital, em 28.11.1937. Bacharel em Direito pela Faculdade de Direito da Universidade de São Paulo, em 1961. Ingressou na Magistratura em 24.01.1973. Atuou em Americana, Serra Negra e Capital. Juiz Substituto de 2ª Instância em 21.02.1990. Juiz do 1º Tribunal de Alçada Civil de São Paulo em 21.10.1992. Nomeado Desembargador do Tribunal de Justiça de São Paulo, em 23.04.2003. Aposentou-se em 28.04.2003. Faleceu em 13.11.2014.

MÁRCIO ORLANDO BÁRTOLI

Nascido em São Paulo, Capital, em 19.11.1946. Bacharel em Direito pela Faculdade de Direito da de São Bernardo do Campo, em 1973. Ingressou na Magistratura em 11.09.1975. Atuou em Jaú, São Bernardo do Campo, Taquarituba, Ribeirão Pires, Mauá, São Vicente e Capital. Juiz Substituto de 2ª Instância em 21.02.1990. Juiz do Tribunal de Alçada Criminal de São Paulo em 04.08.1993. Nomeado Desembargador do Tribunal de Justiça de São Paulo, em 14.05.2003. Aposentou-se em 02.09.2021.

ERICSON MARANHO

Nascido em Ipauçu, São Paulo, em 17.01.1946. Bacharel em Direito pela Faculdade de Direito da Universidade de São Paulo, em 1969. Promotor de Justiça em 03.11.1970. Procurador de Justiça em 19.01.1983. Juiz do Tribunal de Alçada Criminal de São Paulo, pelo critério do quinto constitucional, em 30.06.1994. Nomeado Desembargador do Tribunal de Justiça de São Paulo, em 17.06.2003. Aposentou-se em 27.04.2016.

JUSTINO MAGNO ARAÚJO

Nascido em São Paulo, Capital, em 14.04.1939. Bacharel em Direito pela Pontifícia Universidade Católica de São Paulo, em 1964. Ingressou na Magistratura em 29.12.1969. Atuou em Taubaté, General Salgado, Mirassol e Capital. Juiz do 2º Tribunal de Alçada Civil de São Paulo em 08.11.1989. Nomeado Desembargador do Tribunal de Justiça de São Paulo, em 27.08.2003. Aposentou-se em 13.04.2009.

MÁRIO ÁLVARES LOBO

Nascido em São Paulo, Capital, em 08.02.1937. Bacharel em Direito pela Faculdade de Direito da Universidade Mackenzie, 1961. Ingressou na Magistratura em 11.09.1975. Atuou em Jundiaí, Fartura, Ourinhos e Capital. Juiz Substituto de 2ª Instância em 21.02.1990. Juiz do 1º Tribunal de Alçada Civil de São Paulo em 10.04.1991, onde exerceu os cargos de Vice-Presidente eleito em 18.12.2000 e Presidente eleito em 09.10.2001. Nomeado Desembargador do Tribunal de Justiça de São Paulo, em 27.08.2003. Aposentou-se em 07.02.2007.

MÁRIO TEIXEIRA DE FREITAS FILHO

Nascido em São Paulo, Capital, em 21.04.1934. Bacharel em Direito pela Faculdade de Direito da Pontifícia Universidade Católica de São Paulo, em 1959. Ingressou na Magistratura em 29.12.1969. Atuou em Araraquara, Igarapava, Presidente Epitácio, São Vicente e Capital. Juiz do Tribunal de Alçada Criminal de São Paulo em 06.10.1993. Nomeado Desembargador do Tribunal de Justiça de São Paulo, em 27.08.2003. Aposentou-se em 20.04.2004. Faleceu em 11.05.2004.

LUIZ AFONSO JUNQUEIRA SANGIRARDI

Nascido em São Paulo, Capital, em 10.09.1943. Bacharel em Direito pela Faculdade de Direito do Vale do Paraíba, São José dos Campos, em 1968. Promotor Público em 06.08.1969. Atuou em Barretos, Presidente Bernardes, Jaú, Mauá e Capital. Procurador de Justiça 27.05.1983. Juiz do Tribunal de Alçada Criminal de São Paulo, pelo critério do quinto constitucional, em 30.03.1994. Nomeado Desembargador do Tribunal de Justiça de São Paulo, em 24.09.2003. Aposentou-se em 30.06.2008. Faleceu em 10.07.2023.

ROBERTO MÁRIO MORTARI

Nascido em São Paulo, Capital, em 18.06.1945. Bacharel em Direito pela Faculdade de Direito de Franca, em 1972. Ingressou na Magistratura em 11.09.1975. Atuou em Presidente Venceslau, General Salgado, Poá, Mauá, Santos, Cubatão e Capital. Juiz do Tribunal de Alçada Criminal de São Paulo em 31.03.1993. Nomeado Desembargador do Tribunal de Justiça de São Paulo, em 24.09.2003. Aposentou-se em 16.06.2015.

VOLNEY CORRÊA LEITE DE MORAES JÚNIOR

Nascido em São Paulo, Capital, em 21.03.1941. Bacharel em Direito pela Faculdade de Direito da Universidade Mackenzie, em 1964. Ingressou na Magistratura em 09.05.1974. Atuou em Santo André, Rancharia, São Vicente, Cubatão, Santos e Capital. Juiz do Tribunal de Alçada Criminal de São Paulo em 16.08.1989. Nomeado Desembargador do Tribunal de Justiça de São Paulo, em 20.10.2003. Faleceu em 29.10.2005.

JOSÉ AGUIAR PUPO RIBEIRO DA SILVA

Nascido em São Paulo, Capital, em 27.01.1945. Bacharel em Direito pela Faculdade de Direito da Universidade de São Paulo, em 1969. Ingressou na Magistratura em 04.01.1972. Atuou em Barretos, Santo André, Cardoso, Cruzeiro, Presidente Epitácio, Americana e Capital. Juiz do 2º Tribunal de Alçada Civil de São Paulo em 06.10.1993. Nomeado Desembargador do Tribunal de Justiça de São Paulo, em 26.11.2003. Faleceu em 22.04.2013.

LUIZ ANTONIO AMBRA

Nascido em São Paulo, Capital, em 03.04.1947. Bacharel em Direito pela Faculdade de Direito da Universidade de São Paulo, em 1970. Ingressou na Magistratura em 09.05.1974. Atuou em São Bernardo do Campo, Conchas, Atibaia e Capital. Juiz Substituto de 2ª Instância em 21.02.1990. Juiz do Tribunal de Alçada Criminal de São Paulo em 27.02.1991. Nomeado Desembargador do Tribunal de Justiça de São Paulo, em 10.03.2004. Aposentou-se em 19.11.2015. Faleceu em 28.11.2015.

AMÉRICO IZIDORO ANGÉLICO

Nascido em São Paulo, Capital, em 09.10.1937. Bacharel em Ciências Jurídicas e Sociais pela Faculdade de Direito da Universidade de São Paulo, em 1966. Juiz do 2º Tribunal de Alçada Civil de São Paulo, pelo critério do quinto constitucional, em 24.09.1996. Nomeado Desembargador do Tribunal de Justiça de São Paulo, em 14.04.2004. Aposentou-se em 30.08.2007.

CARLOS VICO MAÑAS

Nascido em São Paulo, Capital, em 24.06.1958. Bacharel em Direito pela Faculdade de Direito da Universidade de São Paulo, em 1982. Procurador do Estado de São Paulo de 1987 a 1994. Juiz do Tribunal de Alçada Criminal de São Paulo, pelo critério do quinto constitucional, em 31.10.1994. Nomeado Desembargador do Tribunal de Justiça de São Paulo, em 15.04.2004.

CARLOS BIASOTTI

Nascido em Itápolis, São Paulo, em 22.11.1939. Bacharel em Ciências Jurídicas e Sociais pela Pontifícia Universidade Católica de São Paulo, em 1967. Juiz do Tribunal de Alçada Criminal de São Paulo, pelo critério do quinto constitucional, em 28.08.1996. Nomeado Desembargador do Tribunal de Justiça de São Paulo, em 14.05.2004. Aposentou-se em 23.11.2009.

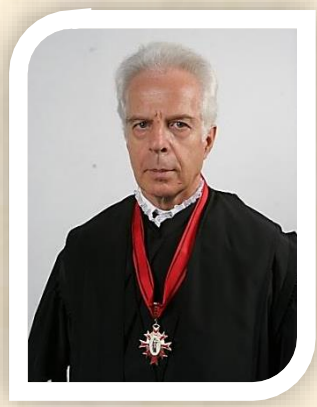

ANTONIO MARIA LOPES

Nascido em Santos, São Paulo, em 08.05.1940. Bacharel em Direito pela Faculdade Católica de Direito de Santos, em 1966. Promotor Público no período de 20.04.1967 a 11.01.1973. Ingressou na Magistratura em 11.09.1975. Atuou em São Vicente, Dois Córregos, São José dos Campos, Barueri e Capital. Juiz do 2º Tribunal de Alçada Civil de São Paulo em 06.10.1993. Nomeado Desembargador do Tribunal de Justiça de São Paulo, em 02.06.2004. Aposentou-se em 26.04.2010.

ARIOVALDO SANTINI TEODORO

Nascido em São Paulo, Capital, em 12.08.1944. Bacharel em Direito pela Faculdade de Direito da Universidade de São Paulo, em 1970. Ingressou na Magistratura em 04.01.1972. Atuou em São Vicente, Angatuba, Itararé e Capital. Juiz do 1º Tribunal de Alçada Civil de São Paulo em 23.05.1990. Nomeado Desembargador do Tribunal de Justiça de São Paulo, em 02.06.2004. Aposentou-se em 18.02.2009. Faleceu em 11.01.2024.

ARY JOSÉ BAUER JÚNIOR

Nascido em Jaú, São Paulo, em 27.05.1946. Bacharel em Direito pela Faculdade de Direito da Universidade de São Paulo, em 1969. Ingressou na Magistratura em 11.09.1975. Atuou em Santos, Mirandópolis, Rancharia, Mogi das Cruzes e Capital. Juiz Substituto de 2ª Instância em 27.06.1990. Juiz do 1º Tribunal de Alçada Civil de São Paulo em 06.10.1993. Nomeado Desembargador do Tribunal de Justiça de São Paulo, em 02.06.2004. Aposentou-se em 02.08.2007.

IVAN MARQUES DA SILVA

Nascido em Campo Grande, Mato Grosso do Sul, em 09.03.1946. Bacharel em Direito pela Faculdade de Direito da Universidade de São Paulo, em 1974. Ingressou na Magistratura em 03.08.1976. Atuou em São Bernardo do Campo, Martinópolis, Presidente Prudente, Mauá, Barueri e Capital. Juiz Substituto de 2ª Instância em 21.02.1990. Juiz do 2º Tribunal de Alçada Civil de São Paulo em 09.11.1994. Juiz do Tribunal de Alçada Criminal de São Paulo, removido em 03.11.1993. Nomeado Desembargador do Tribunal de Justiça de São Paulo, em 02.06.2004. Faleceu em 01.03.2015.

BENEDITO SILVÉRIO RIBEIRO

Nascido em Viradouro, São Paulo, em 12.09.1941. Bacharel em Direito pela Faculdade de Direito da Universidade de São Paulo, em 1966. Ingressou na Magistratura em 03.03.1970. Atuou em Presidente Prudente, Jundiaí, Cândido Mota, Porto Feliz, Indaiatuba, Campinas e Capital. Juiz Substituto de 2ª Instância em 27.06.1990. Juiz do Tribunal de Alçada Criminal de São Paulo em 02.12.1993. Nomeado Desembargador do Tribunal de Justiça de São Paulo, em 30.06.2004. Aposentou-se em 06.09.2011.

FRANCISCO ANTONIO CASCONI

Nascido em São Paulo, Capital, em 02.03.1949. Bacharel em Direito pela Faculdade Metropolitanas Unidas, em 1972. Ingressou na Magistratura em 03.08.1976. Atuou São Simão, Itanhaém, Queluz, Osasco, São Vicente, Santo André e Capital. Juiz Substituto de 2ª Instância em 21.02.1990. Juiz do 2º Tribunal de Alçada Civil de São Paulo em 06.10.1993. Nomeado Desembargador do Tribunal de Justiça de São Paulo, em 30.06.2004. Aposentou-se em 26.02.2024.

ANTONIO LUIS DE CARVALHO VIANA

Nascido em São Paulo, Capital, em 07.01.1944. Bacharel em Direito pela Faculdade de Direito da Universidade de São Paulo, em 1968. Ingressou na Magistratura em 11.09.1975. Atuou em Catanduva, Bariri, Atibaia e Capital. Juiz Substituto de 2ª Instância em 21.08.1991. Juiz do 1º Tribunal de Alçada Civil de São Paulo em 02.12.1993. Nomeado Desembargador do Tribunal de Justiça de São Paulo, em 01.09.2004. Aposentou-se em 08.04.2013.

GILBERTO DE SOUZA MOREIRA

Nascido em São Paulo, Capital, em 22.04.1943. Bacharel em Direito pela Faculdade de Direito da Universidade de São Paulo, em 1970. Ingressou na Magistratura em 03.08.1976. Atuou Campinas, Santa Branca, São Caetano do Sul e Capital. Juiz do 2º Tribunal de Alçada Civil de São Paulo em 02.12.1993. Nomeado Desembargador do Tribunal de Justiça de São Paulo, em 01.09.2004. Aposentou-se em 20.03.2013. Faleceu em 22.02.2023.

OLDEMAR AZEVEDO

Nascido em Angatuba, São Paulo, em 28.05.1939. Bacharel em Direito e Ciências Sociais pela Faculdade de Direito de Sorocaba em 1965. Ingressou na Magistratura em 03.08.1976. Atuou em Fernandópolis, Suzano, Guarulhos, Mirandópolis e Capital. Juiz do Tribunal de Alçada Criminal de São Paulo em 02.12.1993. Nomeado Desembargador do Tribunal de Justiça de São Paulo, em 01.09.2004. Aposentou-se em 27.05.2009. Faleceu em 23.01.2021.

URBANO RUIZ

Nascido em Monte Azul Paulista, São Paulo, em 14.03.1944. Bacharel em Direito pela Faculdade de Direito da Universidade de São Paulo, em 1969. Ingressou na Magistratura em 04.01.1972. Atuou em Itu, São Bernardo do Campo, Cachoeira Paulista, Votuporanga, Guarujá, Piracicaba, Campinas e Capital. Juiz Substituto de 2ª Instância em 27.06.1990. Juiz do 1º Tribunal de Alçada Civil de São Paulo em 02.12.1993. Nomeado Desembargador do Tribunal de Justiça de São Paulo, em 01.09.2004. Aposentou-se em 06.03.2014.

MARCO ANTONIO RODRIGUES NAHUM

Nascido em São Paulo, Capital, em 13.12.1943. Bacharel em Direito pela Faculdade Católica de Santos, em 1970. Juiz do Tribunal de Alçada Criminal de São Paulo, pelo critério do quinto constitucional, em 26.12.1996. Nomeado Desembargador do Tribunal de Justiça de São Paulo, em 06.10.2004. Aposentou-se em 05.12.2013.

ARY CASAGRANDE

Nascido em São Paulo, Capital, em 15.02.1935. Bacharel em Direito pela Faculdade de Direito da Universidade de São Paulo, em 1962. Ingressou na Magistratura em 09.05.1974. Atuou em Bragança Paulista, Socorro, Mogi-Mirim e Capital. Juiz Substituto de 2ª Instância em 27.06.1990. Juiz do Tribunal de Alçada Criminal de São Paulo em 22.12.1993. Nomeado Desembargador do Tribunal de Justiça de São Paulo, em 24.11.2004. Aposentou-se em 14.02.2005.

Faleceu em 24.01.2024.

JOSÉ RENATO NALINI

Nascido em Jundiaí, São Paulo, em 24.12.1945. Bacharel em Direito pela Faculdade de Direito da Pontifícia Universidade Católica de Campinas, em 1970. Promotor Público em 1973. Atuou em Votuporanga, Itu, Ubatuba e Capital. Ingressou na Magistratura em 04.08.1976. Atuou em Barretos, Monte Azul Paulista, Jundiaí e Capital. Juiz Substituto de 2ª Instância em 21.02.1990. Juiz do Tribunal de Alçada Criminal de São Paulo em 06.10.1993, onde exerceu os cargos de Vice-Presidente, eleito em 18.12.2001 e Presidente eleito em 09.12.2002. Nomeado Desembargador do Tribunal de Justiça de São Paulo, em 24.11.2004, onde exerceu os cargos de Corregedor Geral da Justiça, eleito para o biênio 2012/2013 e Presidente eleito para o biênio 2014/2015. Aposentou-se em 22.01.2016.

ADELDRUPES BLAQUE FERRAZ

Nascido em Santo André, São Paulo, em 22.06.1944. Bacharel em Direito pela Faculdade de Direito de Bragança Paulista, em 1971. Ingressou na Magistratura em 04.01.1982. Atuou em Sorocaba, Pitangueiras, Foro Distrital de Mairinque e Capital. Juiz do Tribunal de Alçada Criminal de São Paulo em 10.11.2004. Nomeado Desembargador do Tribunal de Justiça de São Paulo por apostila de 03.01.2005. Aposentou-se em 10.06.2014.

ADEMIR DE CARVALHO BENEDITO

Nascido em São Paulo, Capital, em 13.07.1951. Bacharel em Direito pela Faculdade de Direito da Universidade de São Paulo, em 1973. Ingressou na Magistratura em 11.01.1978. Atuou em Guarulhos, Conchas, Presidente Epitácio, Itanhaém e Capital. Juiz Substituto de 2ª Instância em 28.06.1990. Juiz do 1º Tribunal de Alçada Civil de São Paulo em 02.12.1993. Nomeado Desembargador do Tribunal de Justiça de São Paulo, em 03.01.2005. Presidente da Seção de Direito Privado eleito para o biênio 2006/2007. Vice-Presidente eleito para o biênio 2016/2017.

AFONSO CELSO DE ANDRADE MARQUES

Nascido em São Paulo, Capital, em 04.06.1943. Bacharel em Direito pela Faculdade de Direito da Universidade de São Paulo, em 1971. Ingressou na Magistratura em 06.02.1979. Atuou em Guarulhos, Regente Feijó, Jacareí, Santos, Mauá e Capital. Juiz Substituto de 2ª Instância em 20.02.1991. Juiz do 2º Tribunal de Alçada Civil de São Paulo em 18.05.1994. Nomeado Desembargador do Tribunal de Justiça de São Paulo por apostila de 03.01.2005. Aposentou-se em 23.05.2013. Faleceu em 18.03.2025.

ALBERTO DE OLIVEIRA ANDRADE NETO

Nascido em Presidente Bernardes, São Paulo, em 20.12.1955. Bacharel em Direito pela Faculdade de Direito da Universidade de São Paulo, em 1979. Promotor de Justiça em 25.08.1980. Procurador de Justiça em 30.11.1995. Juiz do 2º Tribunal de Alçada Civil de São Paulo, pelo critério do quinto constitucional, em 18.06.2003. Nomeado Desembargador do Tribunal de Justiça de São Paulo por apostila de 03.01.2005.

ALBERTO GENTIL DE ALMEIDA PEDROSO NETO

Nascido em São Paulo, Capital, em 26.11.1954. Bacharel em Direito pela Faculdade de Direito da Universidade de Taubaté, em 1977. Ingressou na Magistratura em 06.02.1979. Atuou em São José dos Campos, Jacareí, Jardinópolis, Casa Branca, Tietê e Capital. Juiz Substituto de 2ª Instância em 08.11.1995. Juiz do Tribunal de Alçada Criminal de São Paulo em 10.11.2004. Nomeado Desembargador do Tribunal de Justiça de São Paulo por apostila de 03.01.2005.

ALBERTO VIÉGAS MARIZ DE OLIVEIRA

Nascido em São Paulo, Capital, em 26.12.1947. Bacharel em Direito pela Faculdade de Direito da Pontifícia Universidade Católica de São Paulo, em 1970. Juiz do 1º Tribunal de Alçada Civil de São Paulo, pelo critério do quinto constitucional, em 26.06.2002. Juiz do Tribunal de Alçada Criminal de São Paulo, removido em 26.05.2004. Nomeado Desembargador do Tribunal de Justiça de São Paulo por apostila de 03.01.2005. Aposentou-se em 04.11.2014.

ALCEU PENTEADO NAVARRO

Nascido em Jaú, São Paulo, em 21.08.1944. Bacharel em Direito pela Faculdade de Direito da Universidade Mackenzie, em 1970. Ingressou na Magistratura em 11.09.1975. Atuou em Santo André, Cardoso, Taboão da Serra, Itapecerica da Serra, Osasco e Capital. Juiz Substituto de 2ª Instância em 21.02.1990. Juiz do Tribunal de Alçada Criminal de São Paulo em 19.06.1991, onde exerceu os cargos de Vice-Presidente eleito em 20.10.1999 e Presidente eleito em 18.12.2000. Nomeado Desembargador do Tribunal de Justiça de São Paulo por apostila de 03.01.2005. Vice-Presidente e Corregedor do Tribunal Regional Eleitoral eleito para o biênio 2010/2011. Aposentou-se em 10.07.2014.

ALDEMAR JOSÉ FERREIRA DA SILVA

Nascido em Barretos, São Paulo, em 30.09.1957. Bacharel em Ciências Jurídicas e Sociais pela Faculdade Laudo de Camargo do Centro de Ciências Humanas da Universidade de Ribeirão Preto, em 1980. Ingressou na Magistratura em 04.01.1982. Atuou em São José do Rio Preto, Descalvado, Leme, Guarulhos, Rio Claro e Capital. Juiz Substituto de 2ª Instância em 18.12.1995. Juiz do 2º Tribunal de Alçada Civil de São Paulo em 10.11.2004. Nomeado Desembargador do Tribunal de Justiça de São Paulo por apostila de 03.01.2005. Faleceu em 05.09.2024.

ALFREDO FANUCCHI NETO

Nascido em São Paulo, Capital, em 13.07.1960. Bacharel em Direito pela Faculdade de Direito da Universidade de São Paulo, em 1982. Promotor de Justiça em 1984 atuou em Santos, Nuporanga, Mairiporã, Mogi das Cruzes, Osasco e Capital. Procurador de Justiça em 2000. Atuou junto ao Tribunal de Justiça de São Paulo. Juiz do Tribunal de Alçada Criminal de São Paulo, pelo critério do quinto constitucional, em 03.09.2003. Nomeado Desembargador do Tribunal de Justiça de São Paulo por apostila de 03.01.2005. Faleceu em 24.06.2009.

ÁLVARO TORRES JÚNIOR

Nascido em Jacareí, São Paulo, em 20.04.1953. Bacharel em Direito pela Faculdade de Direito do Vale do Paraíba, em 1977. Ingressou na Magistratura em 11.01.1978. Atuou em São José dos Campos, Urupês e Capital. Juiz Substituto de 2ª Instância em 06.10.1993. Juiz do 1º Tribunal de Alçada Civil de São Paulo em 20.03.1996. Nomeado Desembargador do Tribunal de Justiça de São Paulo por apostila de 03.01.2005.

ANGÉLICA DE MARIA MELLO DE ALMEIDA

Nascida em Sorocaba, São Paulo, em 09.11.1946. Bacharela em Direito pela Faculdade de Direito da Pontifícia Universidade Católica de São Paulo, em 1969. Juíza do Tribunal de Alçada Criminal de São Paulo, pelo critério do quinto constitucional, em 29.06.1995. Nomeada Desembargadora do Tribunal de Justiça de São Paulo por apostila de 03.01.2005. Aposentou-se em 06.06.2021.

ANTONIO CARLOS MATHIAS COLTRO

Nascido em São Paulo, Capital, em 26.09.1953. Bacharel em Direito pela Faculdade de Direito Laudo de Camargo de Ribeirão Preto, em 1976. Ingressou na Magistratura em 11.01.1978. Atuou em Ribeirão Preto, Jardinópolis, Rancharia e Capital. Juiz Substituto de 2ª Instância em 18.11.1992. Juiz do Tribunal de Alçada Criminal de São Paulo em 20.09.1995, onde exerceu o cargo de Vice-Presidente. Nomeado Desembargador do Tribunal de Justiça de São Paulo por apostila de 03.01.2005. Integrou o Órgão Especial de 2008 a 2013. Presidente do Tribunal Regional Eleitoral, eleito para o biênio 2014/2015. Presidente do Colégio de Presidentes dos Tribunais Regionais Eleitorais, em 2015. Faleceu em 07.08.2023.

ANTONIO CARLOS SAMPAIO PONTES

Nascido em Apiaí, São Paulo, em 17.04.1939. Bacharel em Direito pela Faculdade de Direito de Sorocaba, em 1973. Ingressou na Magistratura em 06.02.1979. Atuou em Santo André, Sorocaba, Capão Bonito, Tatuí e Capital. Juiz Substituto de 2ª Instância em 01.08.2001. Juiz do 1º Tribunal de Alçada Civil de São Paulo em 04.08.2004. Nomeado Desembargador do Tribunal de Justiça de São Paulo por apostila de 03.01.2005. Aposentou-se em 08.04.2009. Faleceu em 07.07.2019.

ANTONIO CARLOS TRISTÃO RIBEIRO

Nascido em Itaporanga, São Paulo, em 13.09.1948. Bacharel em Direito pela Faculdade de Direito da Universidade Federal do Paraná, em 1971. Ingressou na Magistratura em 29.10.1979. Atuou em São Vicente, Avaré, Guararapes, Palmital, São Bernardo do Campo e Capital. Juiz Substituto de 2ª Instância em 14.09.1994. Juiz do Tribunal de Alçada Criminal de São Paulo em 07.08.2002. Nomeado Desembargador do Tribunal de Justiça de São Paulo por apostila de 03.01.2005. Presidente da Seção de Direito Criminal, eleito para o biênio 2012/2013. Aposentou-se em 10.07.2023.

ANTONIO CARLOS VILLEN

Nascido em Itaí, São Paulo, em 31.08.1954. Bacharel em Direito pela Faculdade de Direito da Universidade de São Paulo, em 1977. Ingressou na Magistratura em 29.12.1980. Atuou em Araraquara, Piracaia, Itápolis e Capital. Juiz Substituto de 2ª Instância em 08.02.1995. Juiz do 2º Tribunal de Alçada Civil de São Paulo em 06.08.2003. Nomeado Desembargador do Tribunal de Justiça de São Paulo por apostila de 03.01.2005. Diretor da Escola Paulista da Magistratura eleito para o biênio 2016/2017.

ANTONIO CELSO AGUILAR CORTEZ

Nascido em Casa Branca, São Paulo, em 19.10.1950. Bacharel em Direito pela Faculdade de Direito da Universidade de São Paulo, em 1973. Ingressou na Magistratura em 04.01.1982. Atuou em Piracicaba, General Salgado, Mogi Guaçu, São Bernardo do Campo e Capital. Juiz Substituto de 2ª Instância em 25.10.1994. Juiz do 2º Tribunal de Alçada Civil de São Paulo em 22.10.2003. Nomeado Desembargador do Tribunal de Justiça de São Paulo por apostila de 03.01.2005.

ANTONIO CLARET DE ALMEIDA

Nascido em Santa Bárbara D'Oeste, São Paulo, em 09.01.1940. Bacharel em Direito pela Faculdade de Direito da Universidade de São Paulo, em 1971. Ingressou na Magistratura em 11.09.1975. Atuou em Americana, Pedregulho, Ubatuba, Itapira, São José dos Campos e Capital. Juiz Substituto de 2ª Instância em 10.04.1991. Juiz do 2º Tribunal de Alçada Civil de São Paulo em 18.05.1994. Nomeado Desembargador do Tribunal de Justiça de São Paulo por apostila de 03.01.2005. Aposentou-se em 04.01.2010.

ANTONIO DE ALMEIDA SAMPAIO

Nascido em São Paulo, Capital, em 20.01.1950. Bacharel em Direito pela Faculdade de Direito da Pontifícia Universidade Católica, em 1975. Ingressou na Magistratura em 29.10.1979. Atuou em Jundiaí, Campinas, Ibiúna, Leme, Santo André, e Capital. Juiz Substituto de 2ª Instância em 22.12.1993. Juiz do Tribunal de Alçada Criminal de São Paulo em 24.11.1999. Nomeado Desembargador do Tribunal de Justiça de São Paulo por apostila de 03.01.2005. Aposentou-se em 13.11.2024.

ANTONIO FERNANDO MIRANDA

Nascido em Bebedouro, São Paulo, em 03.04.1948. Bacharel em Direito pela Faculdade de Direito da Universidade de São Paulo, em 1973. Ingressou na Magistratura em 06.02.1979. Atuou em Osasco, Conchas, Taboão da Serra, Itapecerica da Serra e Capital. Juiz do Tribunal de Alçada Criminal de São Paulo em 04.03.1998. Nomeado Desembargador do Tribunal de Justiça de São Paulo por apostila de 03.01.2005. Aposentou-se em 31.03.2014.

ANTONIO JOSÉ MARTINS MOLITERNO

Nascido em São Paulo, Capital, em 04.04.1957. Bacharel em Direito pela Faculdade de Direito da Universidade de São Paulo, em 1979. Promotor de Justiça em 26.10.1984. Procurador de Justiça em 09.05.2003. Juiz do Tribunal de Alçada Criminal de São Paulo, pelo critério do quinto constitucional, em 27.02.2004. Nomeado Desembargador do Tribunal de Justiça de São Paulo por apostila de 03.01.2005.

ANTONIO JOSÉ SILVEIRA PAULILO

Nascido em Piracicaba, São Paulo, em 24.12.1947. Bacharel em Direito pela Faculdade de Direito da Pontifícia Universidade Católica de Campinas, em 1971. Ingressou na Magistratura em 03.08.1976. Atuou em Guarulhos, Auriflama, Santos, Cubatão e Capital. Juiz Substituto de 2ª Instância em 20.02.1991. Juiz do 1º Tribunal de Alçada Civil de São Paulo em 09.03.1994. Nomeado Desembargador do Tribunal de Justiça de São Paulo por apostila de 03.01.2005, onde exerceu o cargo de Presidente da Seção de Direito Privado eleito para o biênio 2012/2013. Aposentou-se em 23.05.2019.

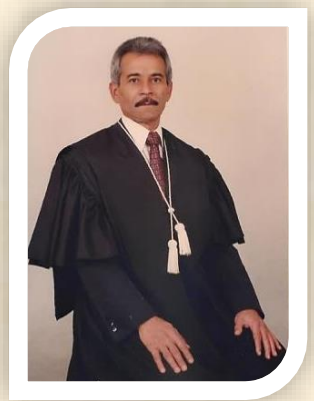

ANTONIO LOPES DA SILVA

Nascido em Olho D'Água das Flores, Alagoas, em 08.11.1940. Bacharel em Direito pelas Faculdades Metropolitanas Unidas, em 1974. Ingressou na Magistratura em 03.08.1976. Atuou em São Roque, Capão Bonito, Santo André e Capital. Juiz Substituto de 2ª Instância em 31.08.1993. Juiz do Tribunal de Alçada Criminal de São Paulo em 22.11.1995. Nomeado Desembargador do Tribunal de Justiça de São Paulo por apostila de 03.01.2005. Aposentou-se em 05.11.2010.

ANTONIO MANSSUR

Nascido em São Paulo, Capital, em 19.04.1943. Bacharel em Direito pela Faculdade de Direito da Universidade de São Paulo, em 1967. Ingressou na Magistratura em 29.12.1980. Atuou em Piracicaba, São Bernardo do Campo, Estrela D'Oeste, Suzano, Guarulhos e Capital. Juiz Substituto de 2ª Instância em 22.12.1993. Juiz do Tribunal de Alçada Criminal de São Paulo em 03.05.2000. Nomeado Desembargador do Tribunal de Justiça de São Paulo por apostila de 03.01.2005. Aposentou-se em 15.04.2013.

ANTONIO MARSON

Nascido em São Paulo, Capital, em 07.02.1939. Bacharel em Direito pela Faculdade Nacional de Direito da Universidade do Brasil, Rio de Janeiro, em 1966. Ingressou na Magistratura em 09.05.1974. Atuou em Jundiaí, Iguape, Itanhaém, Santos e Capital. Juiz Substituto de 2ª Instância em 20.02.1991. Juiz do 1º Tribunal de Alçada Civil de São Paulo em 09.03.1994, Nomeado Desembargador do Tribunal de Justiça de São Paulo por apostila de 03.01.2005. Aposentou-se em 05.02.2009.

ANTONIO RIGOLIN

Nascido em Salto, São Paulo, em 03.04.1953. Bacharel em Ciências Jurídicas e Sociais pela Faculdade de Direito de Itu, em 1974. Ingressou na Magistratura em 06.02.1979. Atuou em Santos, Mirandópolis, Lorena, Registro, Porto Feliz, Itu e Capital. Juiz Substituto de 2ª Instância em 22.12.1993. Juiz do 2º Tribunal de Alçada Civil de São Paulo em 08.09.1999. Nomeado Desembargador do Tribunal de Justiça de São Paulo por apostila de 03.01.2005.

ANTONIO ROBERTO MIDOLLA

Nascido em Santo André, São Paulo, em 28.07.1945. Bacharel em Ciências Jurídicas pela Faculdade de Direito Braz Cubas, em 1972. Ingressou na Magistratura em 29.10.1979. Atuou em Registro, São Caetano do Sul, Mirante, Poá, Itapecerica da Serra e Capital. Juiz Substituto de 2ª Instância em 02.12.1993. Juiz do 2º Tribunal de Alçada Civil de São Paulo em 08.04.1998. Juiz do Tribunal de Alçada Criminal de São Paulo, removido em 24.03.1999. Nomeado Desembargador do Tribunal de Justiça de São Paulo por apostila de 03.01.2005. Aposentou-se em 23.07.2015.

ANTONIO TEIXEIRA DA SILVA RUSSO

Nascido em São Paulo, Capital, em 24.05.1954. Bacharel em Direito pela Faculdade Paulista de Direito da Pontifícia Universidade Católica, em 1977. Ingressou na Magistratura em 29.10.1979. Atuou em Presidente Prudente, Cotia, Jacupiranga, Andradina, Botucatu e Capital. Juiz Substituto de 2ª Instância em 08.02.1995. Juiz do Tribunal de Alçada Criminal de São Paulo em 09.04.2003. Nomeado Desembargador do Tribunal de Justiça de São Paulo por apostila de 03.01.2005.

ARMANDO SÉRGIO PRADO DE TOLEDO

Nascido em São Paulo, Capital, em 15.07.1955. Bacharel em Direito pela Faculdade de Direito da Universidade Mackenzie, em 1979. Ingressou na Magistratura em 30.06.1981. Atuou em Ourinhos, Palmeira D'Oeste, Registro, Americana e Capital. Juiz Substituto de 2ª Instância em 14.09.1994. Juiz do 2º Tribunal de Alçada Civil de São Paulo em 15.05.2002. Nomeado Desembargador do Tribunal de Justiça de São Paulo por apostila de 03.01.2005. Vice-Diretor da Escola Paulista da Magistratura no biênio 2010/2011. Diretor da Escola Paulista da Magistratura eleito para o biênio 2012/2013. Vice-Presidente do Tribunal de Justiça, em exercício, no período de 26.01.2011 a 02.03.2011. Aposentou-se em 11.03.2015.

AROLDO MENDES VIOTTI

Nascido em São Paulo, Capital, em 21.11.1950. Bacharel em Direito pela Faculdade de Direito da Universidade de São Paulo, em 1973. Ingressou na Magistratura em 06.02.1979. Atuou em Itapetininga, São Roque, Queluz, Presidente Prudente, Guarulhos e Capital. Juiz Substituto de 2ª Instância em 18.09.1991. Juiz do Tribunal de Alçada Criminal de São Paulo em 09.11.1994. Nomeado Desembargador do Tribunal de Justiça de São Paulo por apostila de 03.01.2005. Aposentou-se em 14.05.2025.

ARTUR MARQUES DA SILVA FILHO

Nascido em Sertanópolis, Paraná, em 16.08.1946. Bacharel em Direito pela Faculdade de Direito Padre Anchieta de Jundiaí, em 1976. Ingressou na Magistratura em 11.01.1978. Atuou em Jundiaí, Miracatu, Rancharia, Campinas e Capital. Juiz Substituto de 2ª Instância em 20.02.1991. Juiz do 2º Tribunal de Alçada Civil de São Paulo em 09.03.1994. Nomeado Desembargador do Tribunal de Justiça de São Paulo por apostila de 03.01.2005, onde exerce o cargo de Presidente da Seção de Direito Privado, eleito para o biênio 2014/2015. Eleito para o cargo de Vice-Presidente do Tribunal de Justiça de São Paulo, para o biênio 2018/2019, em 06.12.2017. Aposentou-se em 11.08.2021.

AUGUSTO FRANCISCO MOTA FERRAZ DE ARRUDA

Nascido em São Paulo, Capital, em 23.04.1947. Bacharel em Direito pela Faculdade de Direito da Universidade de São Paulo, em 1973. Ingressou na Magistratura em 03.08.1976. Atuou em Piracicaba, Nova Granada, Jales, Cubatão e Capital. Juiz Substituto de 2ª Instância em 21.02.1990. Juiz do 2º Tribunal de Alçada Civil de São Paulo em 06.10.1993. Juiz do Tribunal de Alçada Criminal de São Paulo, removido em 07.08.2002. Nomeado Desembargador do Tribunal de Justiça de São Paulo por apostila de 03.01.2005. Aposentou-se em 08.03.2022.

BENEDICTO JORGE FARAH

Nascido em Socorro, São Paulo, em 03.03.1937. Bacharel em Direito pela Pontifícia Universidade Católica de Campinas, em 1961. Ingressou na Magistratura em 29.10.1979. Atuou em Batatais, Piracaia, Itararé e Capital. Juiz Substituto de 2ª Instância em 27.10.1993. Juiz do 1º Tribunal de Alçada Civil de São Paulo em 16.04.1997. Nomeado Desembargador do Tribunal de Justiça de São Paulo por apostila de 03.01.2005. Aposentou-se em 01.03.2007. Faleceu em 26.08.2010.

BERENICE MARCONDES CESAR

Nascida em São Paulo, Capital, em 26.02.1949. Bacharela em Direito pela Pontifícia Universidade Católica de São Paulo, em 1974. Ingressou na Magistratura em 30.06.1981. Atuou em Jundiaí, Guarulhos, Guararapes, Franco da Rocha e Capital. Juíza do Tribunal de Alçada Criminal de São Paulo em 22.10.2003. Nomeada Desembargadora do Tribunal de Justiça de São Paulo por apostila de 03.01.2005. Aposentou-se em 02.02.2024.

BRENO DE FREITAS GUIMARÃES JÚNIOR

Nascido em Espírito Santo do Pinhal, São Paulo, em 03.08.1944. Bacharel em Direito pela Faculdade de Direito da Universidade de São Paulo, em 1969. Ingressou na Magistratura em 06.02.1979. Atuou em Limeira, Eldorado Paulista, Ribeirão Pires e Capital. Juiz Substituto de 2ª Instância em 18.11.1992. Juiz do 2º Tribunal de Alçada Civil de São Paulo em 20.09.1995. Juiz do Tribunal de Alçada Criminal de São Paulo, removido em 04.10.1995. Nomeado Desembargador do Tribunal de Justiça de São Paulo por apostila de 03.01.2005. Aposentou-se em 25.07.2014.

CANDIDO PEDRO ALEM JÚNIOR

Nascido em Ribeirão Preto, São Paulo, em 13.09.1942. Bacharel em Direito pela Faculdade de Direito da Universidade Mackenzie, em 1967. Ingressou na Magistratura em 04.01.1972. Atuou em Dracena, Buritama, Santa Cruz do Rio Pardo, Campinas e Capital. Juiz Substituto de 2ª Instância em 22.12.1993. Juiz do Tribunal de Alçada Criminal de São Paulo em 10.03.1999. Juiz do 1º Tribunal de Alçada Civil de São Paulo, removido em 25.08.1999. Nomeado Desembargador do Tribunal de Justiça de São Paulo, em 03.01.2005. Aposentou-se em 05.09.2012.

CARLOS ALBERTO BONDIOLI

Nascido em São Paulo, Capital, em 13.03.1943. Bacharel em Ciências Jurídicas e Sociais pela Universidade Mackenzie, em 1971. Juiz do 1º Tribunal de Alçada Civil de São Paulo, pelo critério do quinto constitucional, em 27.03.2002. Nomeado Desembargador do Tribunal de Justiça de São Paulo por apostila de 03.01.2005. Aposentou-se em 02.03.2007. Faleceu em 22.06.2007.

CARLOS ALBERTO DE SÁ DUARTE

Nascido em São Paulo, Capital, em 17.10.1955. Bacharel em Direito pela Faculdade de Direito da Universidade de São Paulo, em 1978. Ingressou na Magistratura em 29.12.1980. Atuou em Presidente Prudente, Santos, Nhandeara, Ibiúna, Guarulhos e Capital. Juiz Substituto de 2ª Instância em 28.04.1999. Juiz do 2º Tribunal de Alçada Civil de São Paulo em 27.06.2001. Nomeado Desembargador do Tribunal de Justiça de São Paulo por apostila de 03.01.2005.

CARLOS ALBERTO GIARUSSO LOPES SANTOS

Nascido em São Paulo, Capital, em 23.08.1943. Bacharel em Direito pela Faculdade de Direito da Universidade Mackenzie, em 1970. Ingressou na Magistratura em 29.10.1979. Atuou em Guarulhos, Tambaú, Campo Limpo Paulista, Jundiaí e Capital. Juiz do 2º Tribunal de Alçada Civil de São Paulo em 28.04.2004. Nomeado Desembargador do Tribunal de Justiça de São Paulo por apostila de 03.01.2005. Aposentou-se em 29.07.2013. Faleceu em 16.10.2023.

CARLOS ALBERTO BERETTA LOPES

Nascido em São Paulo, Capital, em 07.01.1948. Bacharel em Direito pela Faculdade de Direito da Pontifícia Universidade Católica de São Paulo, em 1972. Ingressou na Magistratura em 03.08.1976. Atuou em Taubaté, Cunha, Franco da Rocha, Dracena, Diadema e Capital. Juiz do 1º Tribunal de Alçada Civil de São Paulo em 30.08.1995. Nomeado Desembargador do Tribunal de Justiça de São Paulo por apostila de 03.01.2005. Aposentou-se em 04.01.2023.

CARLOS ALBERTO RUSSO

Nascido em São Paulo, Capital, em 05.06.1952. Bacharel em Direito pela Faculdade de Direito da Universidade de São Paulo, em 1975. Ingressou na Magistratura em 29.12.1980. Atuou em Campinas, Laranjal Paulista, Carapicuíba, Barueri e Capital. Juiz Substituto de 2ª Instância em 24.06.1998. Juiz do 2º Tribunal de Alçada Civil de São Paulo em 27.06.2001. Nomeado Desembargador do Tribunal de Justiça de São Paulo por apostila de 03.01.2005.

CARLOS AUGUSTO LORENZETTI BUENO

Nascido em São Paulo, Capital, em 06.01.1947. Bacharel em Direito pela Faculdade de Direito Metropolitanas Unidas, em 1972. Ingressou na Magistratura em 11.09.1975. Atuou em Mogi das Cruzes, Buritama, São Vicente, Santo André e Capital. Juiz Substituto de 2ª Instância em 21.02.1990. Juiz do Tribunal de Alçada Criminal de São Paulo em 03.06.1992. Nomeado Desembargador do Tribunal de Justiça de São Paulo por apostila de 03.01.2005. Aposentou-se em 12.11.2021.

CARLOS EDUARDO CAUDURO PADIN

Nascido em São Paulo, Capital, em 16.01.1949. Bacharel em Direito pela Faculdade de Direito da Universidade Mackenzie, em 1973. Ingressou na Magistratura em 04.01.1982. Atuou em Guarulhos, Martinópolis, Porto Feliz, São Bernardo do Campo e Capital. Juiz Substituto de 2ª Instância em 08.11.1995. Juiz Efetivo do Tribunal Regional Eleitoral, Classe Juiz, eleito em 22.05.2002. Juiz do 1º Tribunal de Alçada Civil de São Paulo em 10.11.2004. Nomeado Desembargador do Tribunal de Justiça de São Paulo por apostila de 03.01.2005. No Tribunal Regional Eleitoral de São Paulo exerceu os cargos de Juiz Substituto, classe Desembargador, eleito em 19.12.2011, Vice-Presidente e Corregedor, eleito para biênio 2016/2017 e Presidente eleito para o biênio 2018/2019. Aposentou-se em 23.08.2023.

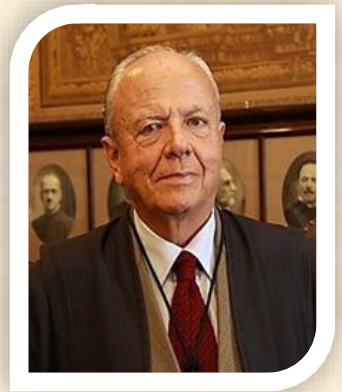

CARLOS LUIZ BIANCO

Nascido em São Paulo, Capital, em 04.11.1940. Bacharel em Direito pela Faculdade de Direito da Universidade de São Paulo, em 1964. Ingressou na Magistratura em 09.01.1968. Atuou em Marilia, Casa Branca, Cunha, Bebedouro, São Caetano do Sul e Capital. Juiz do 1º Tribunal de Alçada Civil de São Paulo em 21.10.1992. Nomeado Desembargador do Tribunal de Justiça de São Paulo, em 03.01.2005. Aposentou-se em 26.10.2010.

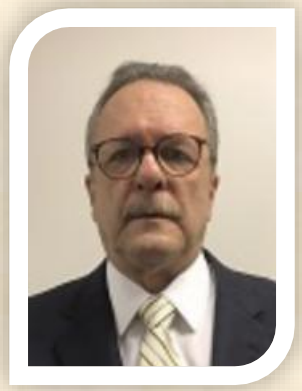

CELSO JOSÉ PIMENTEL

Nascido em São Paulo, Capital, em 27.02.1952. Bacharel em Ciências Jurídicas e Sociais pela Faculdade Católica de Direito de Santos, em 1975. Ingressou na Magistratura em 06.02.1979. Atuou em Santos, Santa Branca, Pitangueiras, Santo André e Capital. Juiz Substituto de 2ª Instância em 04.08.1993. Juiz do 2º Tribunal de Alçada Civil de São Paulo em 20.05.1995. Nomeado Desembargador do Tribunal de Justiça de São Paulo por apostila de 03.01.2005. Aposentou-se em 02.03.2022.

CESAR LACERDA

Nascido em São Paulo, Capital, em 10.12.1952. Bacharel em Direito pela Faculdade de Direito da Universidade de São Paulo, em 1975. Ingressou na Magistratura em 04.01.1982. Atuou em Guarulhos, Estrela D'Oeste, Santa Branca, Itanhaém, São Vicente e Capital. Juiz Substituto de 2ª Instância em 08.11.1995. Juiz do 2º Tribunal de Alçada Civil de São Paulo em 04.08.2004. Nomeado Desembargador do Tribunal de Justiça de São Paulo por apostila de 03.01.2005. Aposentou-se em 16.02.2022.

CIRO PINHEIRO E CAMPOS

Nascido em São Paulo, Capital, em 05.04.1947. Bacharel em Direito pela Pontifícia Universidade Católica de São Paulo, em 1970. Ingressou na Magistratura em 24.01.1973. Atuou em Campinas, Junqueirópolis, Presidente Epitácio, Tatuí e Capital. Juiz do Tribunal de Alçada Criminal de São Paulo em 23.10.1986. Nomeado Desembargador do Tribunal de Justiça de São Paulo por apostila de 03.01.2005. Presidente da Seção de Direito Criminal, eleito para o biênio 2010/2011. Aposentou-se em 09.04.2012. Faleceu em 09.01.2017.

CLÓVIS CASTELO

Nascido em Aguaí, São Paulo, em 04.08.1944. Bacharel em Direito pela Faculdade de Direito da Pontifícia Universidade Católica de Campinas, em 1968. Ingressou na Magistratura em 03.08.1976. Atuou em Jacareí, Andradina, São Bernardo do Campo, Piracaia, São Caetano do Sul e Capital. Juiz do 2º Tribunal de Alçada Civil de São Paulo em 20.04.1994. Nomeado Desembargador do Tribunal de Justiça de São Paulo por apostila de 03.01.2005. Aposentou-se em 25.07.2014.

CRISTIANO FERREIRA LEITE

Nascido em São Paulo, Capital, em 24.10.1945. Bacharel em Direito pela Faculdade de Direito da Universidade Mackenzie, em 1973. Ingressou na Magistratura em 06.02.1979. Atuou em São José do Rio Preto, Araraquara, Dois Córregos, Santo André e Capital. Juiz Substituto de 2ª Instância em 13.04.1994. Juiz do 2º Tribunal de Alçada Civil de São Paulo em 08.02.2001. Nomeado Desembargador do Tribunal de Justiça de São Paulo por apostila de 03.01.2005.

Faleceu em 15.08.2011.

CYRO ANTONIO FACCHINI RIBEIRO DE SOUZA

Nascido em São Paulo, Capital, em 23.01.1941. Bacharel em Direito pela Faculdade de Direito da Universidade de São Paulo, em 1966. Ingressou na Magistratura em 04.01.1972. Atuou em Ituverava, Jardinópolis, São Joaquim da Barra e Capital. Juiz Substituto de 2ª Instância em 21.02.1990. Juiz do 1º Tribunal de Alçada Civil de São Paulo em 13.11.1991. Nomeado Desembargador do Tribunal de Justiça de São Paulo, em 03.01.2005. Aposentou-se em 17.01.2011.

CYRO RICARDO SALTINI BONILHA

Nascido em São Paulo, Capital, em 26.06.1952. Bacharel em Ciências Jurídicas e Sociais pela Faculdade Paulista de Direito da Faculdade de Direito da Pontifícia Universidade Católica, em 1975. Ingressou na Magistratura em 29.10.1979. Atuou em Santo André, Caconde, Osasco e Capital. Juiz Substituto de 2ª Instância em 08.02.1995. Juiz do 1º Tribunal de Alçada Civil de São Paulo em 22.11.2000. Nomeado Desembargador do Tribunal de Justiça de São Paulo por apostila de 03.01.2005.

DÉCIO BARRETTI

Nascido em Itaporanga, São Paulo, em 13.01.1940. Bacharel em Ciências Jurídicas e Sociais pela Faculdade de Direito Sorocaba, em 1969. Ingressou na Magistratura em 11.09.1975. Atuou em Itapeva, Regente Feijó, Jacareí, São José dos Campos e Capital. Juiz do 1º Tribunal de Alçada Civil de São Paulo em 09.03.1994. Nomeado Desembargador do Tribunal de Justiça de São Paulo por apostila de 03.01.2005. Aposentou-se em 04.01.2010. Faleceu em 02.12.2017.

EDGARD JORGE LAUAND

Nascido em Araraquara, São Paulo, em 08.07.1942. Bacharel em Direito pela Faculdade de Direito da Universidade de São Paulo, em 1971. Ingressou na Magistratura em 29.10.1979. Atuou em Botucatu, Araraquara, Valparaiso, Piracaia, Cotia, Suzano e Capital. Juiz Substituto de 2ª Instância em 22.12.1993. Juiz do Tribunal de Alçada Criminal de São Paulo em 08.09.1999. Juiz do 1º Tribunal de Alçada Civil de São Paulo, removido em 15.12.1999. Nomeado Desembargador do Tribunal de Justiça de São Paulo por apostila de 03.01.2005. Aposentou-se em 29.06.2012.

EDISSON MESQUITA DE PAULA

Nascido em Cafelândia, São Paulo, em 31.05.1936. Bacharel em Direito pela Faculdade de Direito de Bauru, em 1968. Ingressou na Magistratura em 04.01.1972. Atuou em Penápolis, Pedregulho, Valparaíso, Marília, Lins e Capital. Juiz Substituto de 2ª Instância em 18.09.1991. Juiz do Tribunal de Alçada Criminal de São Paulo em 18.05.1994. Nomeado Desembargador do Tribunal de Justiça de São Paulo, em 03.01.2005. Aposentou-se em 31.03.2006.

EDUARDO ANTONIO DI RISSIO BARBOSA

Nascido em Santos, São Paulo, em 19.01.1940. Bacharel em Direito pela Faculdade Católica de Direito de Santos, em 1968. Ingressou na Magistratura em 30.03.1970. Atuou em Tupã, São Bernardo do Campo, Rancharia, Itapeva e Capital. Juiz Substituto de 2ª Instância em 27.06.1990. Juiz do Tribunal de Alçada Criminal de São Paulo em 03.06.1992. Nomeado Desembargador do Tribunal de Justiça de São Paulo por apostila de 03.01.2005. Aposentou-se em 04.01.2010.

Faleceu em 15.01.2022.

EDUARDO BRAGA

Nascido em São Paulo, Capital, em 08.03.1945. Bacharel em Ciências Jurídicas e Sociais pela Faculdade de Direito São Bernardo do Campo, em 1969. Ingressou na Magistratura em 29.12.1980. Atuou em Ituverava, Cardoso, Votuporanga, Santo André, Osasco e Capital. Juiz Substituto de 2ª Instância em 14.09.1994. Juiz do Tribunal de Alçada Criminal de São Paulo em 09.04.2003. Nomeado Desembargador do Tribunal de Justiça de São Paulo por apostila de 03.01.2005. Aposentou-se em 24.06.2013. Faleceu em 30.04.2017.

EDUARDO PEREIRA SANTOS

Nascido em Taubaté, São Paulo, em 12.06.1942. Bacharel em Direito pela Faculdade de Direito da Universidade de São Paulo, em 1967. Ingressou na Magistratura em 04.01.1972. Atuou em Taubaté, Paraibuna, Caçapava e Capital. Juiz Substituto de 2ª Instância da Comarca de São Paulo em 27.06.1990. Juiz do Tribunal de Alçada Criminal de São Paulo em 06.10.1993, onde exerceu o cargo de Vice-Presidente, eleito em 09.12.2002 e de Presidente, eleito em 26.11.2004. Nomeado Desembargador do Tribunal de Justiça de São Paulo, em 03.01.2005. Presidente da Seção Criminal, eleito para o biênio 2008/2009. Aposentou-se em 28.03.2012.

ENIO SANTARELLI ZULIANI

Nascido em Itápolis, São Paulo, em 31.03.1953. Bacharel em Direito pela Faculdade de Direito de Uberaba, em 1975. Ingressou na Magistratura em 11.01.1978. Atuou em São José do Rio Preto, Capão Bonito, Paulo de Faria, Palmeira D'Oeste, Matão, Franca, Ribeirão Preto e Capital. Juiz Substituto de 2ª Instância em 14.09.1994. Juiz do 1º Tribunal de Alçada Civil de São Paulo em 22.10.2003. Nomeado Desembargador do Tribunal de Justiça de São Paulo por apostila de 03.01.2005.

EROS PICELI

Nascido em São Paulo, Capital, em 01.12.1949. Bacharel em Direito pelas Faculdades Metropolitanas Unidas, em 1973. Ingressou na Magistratura em 06.02.1979. Atuou em São Bernardo do Campo, Piracaia, Poá, Guarulhos e Capital. Juiz Substituto de 2ª Instância em 11.04.1991. Juiz do 1º Tribunal de Alçada Civil de São Paulo em 18.05.1994. Juiz do 2º Tribunal de Alçada Civil de São Paulo, removido em 25.05.1994. Nomeado Desembargador do Tribunal de Justiça de São Paulo por apostila de 03.01.2005, onde exerce o cargo de Vice-Presidente eleito para o biênio 2014/2015. Aposentou-se em 10.03.2020.

EUVALDO CHAIB FILHO

Nascido em São Paulo, Capital, em 25.10.1954. Bacharel em Direito pela Faculdade de Direito da Pontifícia Universidade Católica de Campinas, em 1979. Juiz do Tribunal de Alçada Criminal de São Paulo, pelo critério do quinto constitucional, em 13.04.2000. Nomeado Desembargador do Tribunal de Justiça de São Paulo por apostila de 03.01.2005.

EVERALDO DE MELO COLOMBI

Nascido em Santos, São Paulo, em 12.02.1951. Bacharel em Direito pela Faculdade de Direito Católica de Santos, em 1973. Ingressou na Magistratura em 11.01.1978. Atuou em São Vicente, Mirandópolis, Suzano, Santos, Santo André e Capital. Juiz Substituto de 2ª Instância em 20.02.1991. Juiz do 1º Tribunal de Alçada Civil de São Paulo em 09.03.1994. Nomeado Desembargador do Tribunal de Justiça de São Paulo por apostila de 03.01.2005. Aposentou-se em 06.04.2021.

FÁBIO MONTEIRO GOUVÊA

Nascido em São Paulo, Capital, em 27.09.1952. Bacharel em Direito pela Faculdade de Direito de Taubaté, em 1975. Ingressou na Magistratura em 11.01.1978. Atuou em Campinas, Cândido Mota, Assis, Osasco e Capital. Juiz Substituto de 2ª Instância em 20.02.1991. Juiz do 1º Tribunal de Alçada Civil de São Paulo em 20.04.1994. Juiz do Tribunal de Alçada Criminal de São Paulo, removido em 11.05.1994. Juiz do 2º Tribunal de Alçada Civil de São Paulo, removido em 19.10.1994. Juiz do Tribunal de Alçada Criminal de São Paulo, removido em 31.10.1996. Nomeado Desembargador do Tribunal de Justiça de São Paulo por apostila de 03.01.2005.

FÁBIO POÇAS LEITÃO

Nascido em São Paulo, Capital, em 20.02.1948. Bacharel em Direito pela Faculdade de Direito da Universidade Mackenzie, em 1972. Ingressou na Magistratura em 11.09.1975. Atuou em Sorocaba, Piratininga, Marília e Capital. Juiz Substituto de 2ª Instância em 05.08.1992. Juiz do Tribunal de Alçada Criminal de São Paulo em 08.03.1995. Nomeado Desembargador do Tribunal de Justiça de São Paulo por apostila de 03.01.2005. Aposentou-se em 10.03.2023.

FERNANDO ANTONIO MAIA DA CUNHA

Nascido em Bauru, São Paulo, em 17.09.1951. Bacharel em Direito pela Faculdade de Direito da Alta Paulista, Tupã, em 1974. Ingressou na Magistratura em 29.12.1980. Atuou em São José do Rio Pardo, Casa Branca, Getulina, Lençóis Paulista e Capital. Juiz Substituto de 2ª Instância em 04.10.1995. Juiz Efetivo do Tribunal Regional Eleitoral eleito em 26.06.2002. Juiz do Tribunal de Alçada Criminal de São Paulo em 09.06.2004. Nomeado Desembargador do Tribunal de Justiça de São Paulo por apostila de 03.01.2005. Presidente da Seção de Direito Privado, eleito para o biênio 2010/2011. Diretor da Escola Paulista da Magistratura eleito para o biênio 2014/2015. Aposentou-se em 17.09.2019.

FERNANDO MELO BUENO FILHO

Nascido em São Paulo, Capital, em 26.09.1949. Bacharel em Direito pela Faculdade de Direito da Universidade de São Paulo, em 1974. Ingressou na Magistratura em 03.08.1976. Atuou em Jales, Araraquara, Leme, Nova Granada e Capital. Juiz Substituto de 2ª Instância em 05.08.1992. Juiz do 2º Tribunal de Alçada Civil de São Paulo em 30.08.1995. Nomeado Desembargador do Tribunal de Justiça de São Paulo por apostila de 03.01.2005. Aposentou-se em 19.09.2024.

FERNANDO REINATO MATALLO

Nascido em São Paulo, Capital, em 08.12.1941. Bacharel em Ciências Jurídicas e Sociais pela Faculdade de Direito de Taubaté, em 1969. Ingressou na Magistratura em 11.09.1975. Atuou em Ribeirão Preto, Cajurú, Guaíra, Leme e Capital. Juiz do 1º Tribunal de Alçada Civil de São Paulo em 08.02.1995. Juiz do Tribunal de Alçada Criminal de São Paulo, removido em 22.03.1995. Nomeado Desembargador do Tribunal de Justiça de São Paulo por apostila de 03.01.2005. Aposentou-se em 30.08.2011. Faleceu em 18.05.2013.

FERNANDO SÉRGIO PRADO PEREIRA

Nascido em São Paulo, Capital, em 02.06.1949. Bacharel em Direito pela Faculdade de Direito da Universidade de São Paulo, em 1974. Ingressou na Magistratura em 29.12.1980. Atuou em Jacareí, Santo André, Bariri, Itararé, Mairiporã, São Caetano do Sul e Capital. Juiz Substituto de 2ª Instância em 14.09.1994. Juiz do 2º Tribunal de Alçada Civil de São Paulo em 04.06.2003. Nomeado Desembargador do Tribunal de Justiça de São Paulo por apostila de 03.01.2005. Aposentou-se em 03.06.2009. Faleceu em 20.04.2023.

FRANCISCO JOSÉ AGUIRRE MENIN

Nascido em São Paulo, Capital, em 21.05.1944. Bacharel em Direito pela Faculdade de Direito da Universidade Mackenzie, em 1970. Juiz do Tribunal de Alçada Criminal de São Paulo, pelo critério do quinto constitucional, Classe Ministério Público, em 17.02.2000. Nomeado Desembargador do Tribunal de Justiça de São Paulo por apostila de 03.01.2005. Aposentou-se em 16.12.2013.

FRANCISCO THOMAZ DE CARVALHO JÚNIOR

Nascido em Pinhal, São Paulo, em 08.06.1949. Bacharel em Direito pela Faculdade de Direito da Universidade de São Paulo, em 1973. Ingressou na Magistratura em 11.01.1978. Atuou em Piracicaba, Vargem Grande do Sul, Itu, Registro e Capital. Juiz do 2º Tribunal de Alçada Civil de São Paulo em 21.05.1997. Nomeado Desembargador do Tribunal de Justiça de São Paulo por apostila de 03.01.2005. Aposentou-se em 18.02.2016.

FRANCISCO VICENTE ROSSI

Nascido em Jundiaí, São Paulo, em 29.09.1942. Bacharel em Direito pela Faculdade de Direito da Pontifícia Universidade Católica de Campinas. Juiz do 1º Tribunal de Alçada Civil de São Paulo, pelo critério do quinto constitucional, em 24.08.2001. Juiz do Tribunal de Alçada Criminal de São Paulo, removido em 10.10.2001. Nomeado Desembargador do Tribunal de Justiça de São Paulo por apostila de 03.01.2005. Aposentou-se em 03.09.2012.

FRANCISCO VIDAL DE CASTRO

Nascido em São Paulo, Capital, em 04.06.1946. Bacharel em Direito pela Faculdade de Direito da Universidade Mackenzie, em 1973. Ingressou na Magistratura em 11.01.1978. Atuou em Cotia, Miracatu, Presidente Epitácio e Capital. Juiz substituto de 2ª Instância em 20.02.1991. Juiz do 2º Tribunal de Alçada Civil de São Paulo em 09.03.1994. Juiz do Tribunal de Alçada Criminal de São Paulo, removido em 06.12.1995. Nomeado Desembargador do Tribunal de Justiça de São Paulo por apostila de 03.01.2005. Aposentou-se em 25.03.2008.

GASTÃO TOLEDO DE CAMPOS MELLO FILHO

Nascido em São Paulo, Capital, em 15.02.1952. Bacharel em Direito pela Faculdade de Direito da Universidade de São Paulo, em 1974. Ingressou na Magistratura em 11.01.1978. Atuou em Campinas, Cajuru, Caraguatatuba e Capital. Juiz Substituto de 2ª Instância em 20.02.1991. Juiz do Tribunal de Alçada Criminal de São Paulo em 20.04.1994. Juiz do 1º Tribunal de Alçada de São Paulo, removido em 11.05.1994. Nomeado Desembargador do Tribunal de Justiça de São Paulo por apostila de 03.01.2005. Eleito para o cargo de presidente da Seção de Direito Privado, para o biênio 2018/2019, em 06.12.2017.

GERALDO FRANCISCO PINHEIRO FRANCO

Nascido em São Paulo, Capital, em 17.12.1956. Bacharel em Direito pela Faculdade de Direito da Universidade de São Paulo, em 1979. Procurador do Estado em 23.06.1980. Ingressou na Magistratura em 29.12.1980. Atuou em Ourinhos, Santos, Santo André, Paraibuna, Foro Distrital de Vicente de Carvalho e Capital. Juiz Substituto de 2ª Instância em 13.04.1994. Juiz Efetivo do Tribunal Regional Eleitoral, classe Juiz de Direito, eleito pelo Egrégio Tribunal de Justiça de São Paulo, em Sessão Plenária de 23.03.1994, reeleito em 27.03.1996, permanecendo até o mês de abril de 1998. Juiz do Tribunal de Alçada Criminal de São Paulo em 04.04.2001. Nomeado Desembargador do Tribunal de Justiça de São Paulo por apostila de 03.01.2005. Presidente da Seção de Direito Criminal, eleito para o biênio 2014/2015. Eleito Corregedor Geral do Tribunal de Justiça de São Paulo, para o biênio 2018/2019 em 06.12.2017. Eleito Presidente do Tribunal de Justiça, para o biênio 2020/2021, em 04.12.2019.

GUILHERME GONÇALVES STRENGER

Nascido em São Paulo, Capital, em 01.12.1950. Bacharel em Ciências Jurídicas e Sociais pela Faculdade de Direito da Universidade de São Paulo, em 1974. Ingressou na Magistratura em 29.12.1980. Atuou em Presidente Prudente, Limeira, Regente Feijó, Mairiporã, Osasco e Capital. Juiz do Tribunal de Alçada Criminal de São Paulo em 15.05.2002. Nomeado Desembargador do Tribunal de Justiça de São Paulo por apostila de 03.01.2005. Eleito Presidente da Seção de Direito Criminal, para o biênio 2020/2021, em 04.12.2019. Eleito Vice-Presidente, para o biênio 2022/2023, em 11.11.2021.

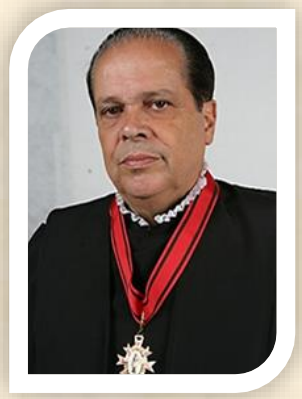

HENRIQUE NELSON CALANDRA

Nascido em Itaquaquecetuba, São Paulo, em 16.07.1945. Bacharel em Direito pela Faculdade de Direito da Pontifícia Universidade Católica de São Paulo, em 1974. Ingressou na Magistratura em 29.12.1980. Atuou em Pirassununga, Osasco, Buritama, Jales, Suzano e Capital. Juiz Substituto de 2ª Instância em 02.03.1994. Juiz do 2º Tribunal de Alçada Civil de São Paulo em 14.06.2000. Juiz do Tribunal de Alçada Criminal de São Paulo, removido em 10.03.2004. Nomeado Desembargador do Tribunal de Justiça de São Paulo por apostila de 03.01.2005. Aposentou-se em 07.07.2015.

IRINEU ANTONIO PEDROTTI

Nascido em Santa Cruz do Rio Pardo, São Paulo, em 01.09.1940. Bacharel em Direito pela Faculdade de Direito de Presidente Prudente, em 1966. Ingressou na Magistratura em 29.10.1979. Atuou em Assis, Regente Feijó, Porto Feliz, Itu, Diadema, Valinhos, Santo Amaro e Capital. Juiz Substituto de 2ª Instância em 02.12.1993. Juiz do 2º Tribunal de Alçada Civil de São Paulo em 08.04.1998. Nomeado Desembargador do Tribunal de Justiça de São Paulo por apostila de 03.01.2005. Aposentou-se em 24.08.2010.

ITAMAR GAINO

Nascido em São José do Rio Pardo, São Paulo, em 05.08.1946. Bacharel em Direito pela Faculdade de Direito de São João da Boa Vista, em 1974. Ingressou na Magistratura em 03.08.1976. Atuou em Casa Branca, Miguelópolis, Ubatuba, Mogi das Cruzes e Capital. Juiz Substituto de 2ª Instância em 18.09.1991. Juiz do 1º Tribunal de Alçada Civil de São Paulo em 09.11.1994. Nomeado Desembargador do Tribunal de Justiça de São Paulo por apostila de 03.01.2005. Aposentou-se em 02.08.2021.

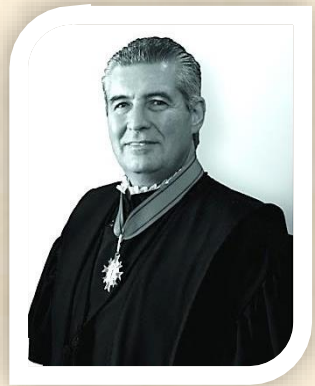

IVAN RICARDO GARISIO SARTORI

Nascido em São Paulo, São Paulo, em 14.01.1957. Bacharel em Direito pela Faculdade de Direito da Universidade Mackenzie, em 1979. Ingressou na Magistratura em 29.12.1980. Atuou em Orlândia, Bariri, São Bernardo do Campo, Mogi das Cruzes e Capital. Juiz Substituto de 2ª Instância em 13.04.1994. Juiz do Tribunal de Alçada Criminal de São Paulo em 25.04.2001. Nomeado Desembargador do Tribunal de Justiça de São Paulo por apostila de 03.01.2005, onde exerceu o cargo de Presidente, eleito para o biênio 2012/2013. Aposentou-se em 11.03.2019.

JAYME QUEIROZ LOPES FILHO

Nascido em São Paulo, Capital, em 23.09.1951. Bacharel em Direito pela Faculdade de Direito da Universidade de São Paulo, em 1975. Juiz do 2º Tribunal de Alçada Civil de São Paulo, pelo critério do quinto constitucional, em 02.07.2003. Nomeado Desembargador do Tribunal de Justiça de São Paulo por apostila de 03.01.2005. Aposentou-se em 02.08.2021.

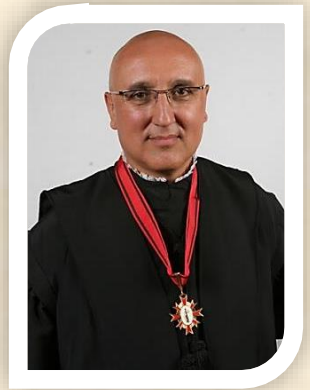

JESUS DE NAZARETH LOFRANO

Nascido em Mirassol, São Paulo, em 25.12.1956. Bacharel em Direito pela Faculdade de Direito da Universidade de São Paulo, em 1979. Ingressou na Magistratura em 04.01.1982. Atuou em Rio Claro, Cananéia, Monte Alto, Jundiaí, Osasco e Capital. Juiz Substituto de 2ª Instância em 16.06.1999. Juiz do 2º Tribunal de Alçada Civil de São Paulo em 10.11.2004. Nomeado Desembargador do Tribunal de Justiça de São Paulo por apostila de 03.01.2005. Aposentou-se em 25.03.2013.

JOÃO CAMILLO DE ALMEIDA PRADO COSTA

Nascido em Jaú, São Paulo, em 05.05.1954. Bacharel em Direito pela Faculdade de Direito da Universidade de São Paulo, em 1978. Ingressou na Magistratura em 29.12.1980. Atuou em Sorocaba, Valparaíso, Pindamonhangaba, Santo André e Capital. Juiz do 1º Tribunal de Alçada Civil de São Paulo em 04.06.2003. Nomeado Desembargador do Tribunal de Justiça de São Paulo por apostila de 03.01.2005.

JOÃO CARLOS GARCIA

Nascido em Campinas, São Paulo, em 21.11.1944. Bacharel em Direito pela Faculdade de Direito de Presidente Prudente, em 1968. Promotor de Justiça, em 1971. Atuou em Monte Aprazível, Pacaembu, Garça, Marília. Procurador de Justiça em 1990. Juiz do 1º Tribunal de Alçada Civil de São Paulo, pelo critério do quinto constitucional, em 19.12.1995. Nomeado Desembargador do Tribunal de Justiça de São Paulo por apostila de 03.01.2005. Aposentou-se em 12.11.2014.

JOÃO CLAUDIO CALDEIRA

Nascido em Santos, São Paulo, em 08.08.1941. Bacharel em Ciências Jurídicas e Sociais pela Faculdade Católica de Direito de Santos, em 1973. Ingressou na Magistratura em 11.09.1975. Atuou em Itu, Santos, Eldorado Paulista, Cotia, Pereira Barreto, Santo André e Capital. Juiz do Tribunal de Alçada Criminal de São Paulo em 09.11.1994. Nomeado Desembargador do Tribunal de Justiça de São Paulo por apostila de 03.01.2005. Aposentou-se em 01.08.2011.

JOÃO LUIZ MORENGHI

Nascido em Itapetininga, São Paulo, em 19.05.1948. Bacharel em Direito pela Faculdade de Direito da Universidade de Varginha, em 1973. Ingressou na Magistratura em 03.08.1976. Atuou em Tietê, Fartura, Taboão da Serra, Mogi das Cruzes, Barueri e Capital. Juiz Substituto e de 2ª Instância em 09.06.1993. Juiz do Tribunal de Alçada Criminal de São Paulo em 30.11.1994. Nomeado Desembargador do Tribunal de Justiça de São Paulo por apostila de 03.01.2005. Aposentou-se em 02.05.2023.

JOSÉ AMADO DE FARIA SOUZA

Nascido em Tanabi, São Paulo, em 03.08.1954. Bacharel em Direito pela Faculdade de Direito da Universidade de São Paulo, em 1979. Promotor de Justiça de 1980 a 1995. Procurador de Justiça em 1995. Juiz do 1º Tribunal de Alçada Civil de São Paulo, pelo critério do quinto constitucional, em 06.07.1999. Nomeado Desembargador do Tribunal de Justiça de São Paulo por apostila de 03.01.2005. Aposentou-se em 16.12.2013.

JOSÉ ANTONIO PEREIRA DA SILVA

Nascido em Rancharia, São Paulo, em 29.06.1951. Bacharel em Direito pela Faculdade de Direito das Faculdades Metropolitanas Unidas, em 1978. Ingressou na Magistratura em 29.12.1980. Atuou em Tietê, Mirante do Paranapanema, Foro Distrital de Itaquaquecetuba, Jacareí, Osasco e Capital. Juiz Substituto de 2ª Instância em 02.04.1994. Juiz do Tribunal de Alçada Criminal de São Paulo em 14.06.2000. Nomeado Desembargador do Tribunal de Justiça de São Paulo por apostila de 03.01.2005. Aposentou-se em 08.03.2007.

JOSÉ ARALDO DA COSTA TELLES

Nascido em Rio Claro, São Paulo, em 20.02.1954. Bacharel em Direito pela Faculdade de Direito da Universidade de São Paulo, em 1976. Ingressou na Magistratura em 06.02.1979. Atuou em Presidente Prudente, Jaú, Altinópolis, Assis, Americana, Rio Claro e Capital. Juiz Substituto de 2ª Instância em 02.12.1993. Juiz do 2º Tribunal de Alçada Civil de São Paulo em 30.06.1999. Juiz do 1º Tribunal de Alçada Civil de São Paulo, removido em 10.05.2000. Nomeado Desembargador do Tribunal de Justiça de São Paulo por apostila de 03.01.2005. Faleceu em 06.02.2022.

JOSÉ BENEDITO FRANCO DE GODOI

Nascido em Socorro, São Paulo, em 28.02.1949. Bacharel em Direito pela Faculdade de Direito da Universidade de São Paulo, em 1973. Ingressou na Magistratura em 03.08.1976. Atuou em Guaratinguetá, Palmeira D'Oeste, Dracena, Franco da Rocha, São Bernardo do Campo e Capital. Juiz Substituto de 2ª Instância em 01.07.1992. Juiz do 1º Tribunal de Alçada Civil de São Paulo em 08.03.1995. Nomeado Desembargador do Tribunal de Justiça de São Paulo por apostila de 03.01.2005. Aposentou-se em 28.02.2024.

JOSÉ CARLOS ANDREATTA RIZZO

Nascido em São Paulo, Capital, em 22.05.1941. Bacharel em Direito pela Faculdade de Direito da Universidade de São Paulo, em 1966. Ingressou na Magistratura em 24.01.1973. Atuou em São Vicente, Cerqueira Cesar, Piraju, São Caetano do Sul e Capital. Juiz do 2º Tribunal de Alçada Civil de São Paulo em 08.03.1989. Nomeado Desembargador do Tribunal de Justiça de São Paulo, em 03.01.2005. Aposentou-se em 17.05.2011.

JOSÉ FÁBIO AMARAL VIEIRA

Nascido em São Paulo, Capital, em 04.10.1949. Bacharel em Direito pela Faculdade de Direito da Universidade de São Paulo, em 1973. Ingressou na Magistratura em 03.08.1976. Atuou em Batatais, Jacupiranga, Suzano e Capital. Juiz Substituto e de 2ª Instância em 10.12.1990. Juiz do Tribunal de Alçada Criminal de São Paulo em 02.12.1993. Juiz do 2º Tribunal de Alçada Civil de São Paulo, removido em 10.12.1993. Nomeado Desembargador do Tribunal de Justiça de São Paulo por apostila em 03.01.2005. Aposentou-se em 28.03.2012.

JOSÉ GONÇALVES ROSTEY

Nascido em Araçatuba, São Paulo, em 12.02.1942. Bacharel em Direito pela Faculdade de Direito da Universidade de São Paulo, em 1979. Ingressou na Magistratura em 20.12.1980. Atuou em Campinas, Caconde, Piracicaba e Capital. Juiz do 1º Tribunal de Alçada Civil de São Paulo em 18.12.2002. Nomeado Desembargador do Tribunal de Justiça de São Paulo por apostila de 03.01.2005. Aposentou-se em 09.12.2011. Faleceu em 04.03.2021.

JOSÉ JOAQUIM MARCONDES MALERBI

Nascido em São Paulo, Capital, em 26.09.1944. Bacharel em Direito pela Faculdade de Direito da Pontifícia Universidade Católica de São Paulo, em 1971. Ingressou na Magistratura em 03.08.1976. Atuou em São Vicente, Juquiá, Jundiaí e Capital. Juiz Substituto de 2ª Instância em 20.02.1991. Juiz do 2º Tribunal de Alçada Civil de São Paulo em 09.03.1994. Nomeado Desembargador do Tribunal de Justiça de São Paulo por apostila de 03.01.2005. Aposentou-se em 26.08.2014.

JOSÉ LUÍS PALMA BISSON

Nascido em Sertãozinho, São Paulo, em 08.09.1956. Bacharel em Direito pela Faculdade de Direito da Universidade de São Paulo, em 1979. Juiz do 2º Tribunal de Alçada Civil de São Paulo, pelo critério do quinto constitucional, em 28.04.2000. Nomeado Desembargador do Tribunal de Justiça de São Paulo por apostila de 03.01.2005. Faleceu em 17.10.2014.

JOSÉ LUIZ GAVIÃO DE ALMEIDA

Nascido em Itapetininga, São Paulo, em 12.07.1954. Bacharel em Direito pela Faculdade de Direito da Pontifícia Universidade Católica de Campinas, em 1976. Promotor de Justiça de 1977 a 1996. Juiz do 1º Tribunal de Alçada Civil de São Paulo, pelo critério do quinto constitucional, em 25.10.1996. Nomeado Desembargador do Tribunal de Justiça de São Paulo por apostila de 03.01.2005.

JOSÉ MARCOS MARRONE

Nascido em São Paulo, Capital, em 07.07.1954. Bacharel em Direito pela Faculdade de Direito da Universidade de São Paulo, em 1976. Promotor Público em 13.09.1977. Procurador de Justiça em 29.10.1987. Juiz do 1º Tribunal de Alçada Civil de São Paulo, pelo critério do quinto constitucional, em 10.03.1999. Nomeado Desembargador do Tribunal de Justiça de São Paulo por apostila de 03.01.2005.

JOSÉ MARIA MENDES GOMES

Nascido em Cachoeira Paulista, São Paulo, em 06.04.1944. Bacharel em Direito pela Faculdade de Direito do Vale do Paraíba, em 1968. Ingressou na Magistratura em 11.01.1978. Atuou em São Caetano do Sul, Iguape, Suzano, Guarulhos e Capital. Juiz Substituto de 2ª Instância em 04.12.1991. Juiz do 2º Tribunal de Alçada Civil de São Paulo em 09.03.1994. Nomeado Desembargador do Tribunal de Justiça de São Paulo por apostila de 03.01.2005. Aposentou-se em 31.03.2014.

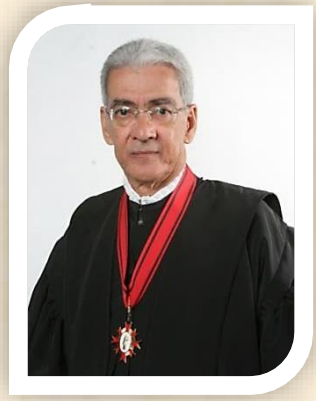

JOSÉ ODORICO DE OLIVEIRA PASSOS

Nascido em Fartura, São Paulo, em 22.01.1941. Bacharel em Ciências Jurídicas e Sociais pela Faculdade de Direito de Itu, em 1975. Ingressou na Magistratura em 11.09.1975. Atuou em Ribeirão Preto, Santa Adélia, Altinópolis, Sumaré, Campinas e Capital. Juiz Substituto de 2ª Instância em 25.05.1994. Juiz do Tribunal de Alçada Criminal de São Paulo em 27.06.2001. Nomeado Desembargador do Tribunal de Justiça de São Paulo por apostila de 03.01.2005. Aposentou-se em 17.01.2011.

JOSÉ ORESTES DE SOUZA NERY

Nascido em São Paulo, Capital, em 05.08.1952. Bacharel em Direito pela Faculdade de Direito da Universidade de São Paulo, em 1975. Ingressou na Magistratura em 06.02.1979. Atuou em Santos, Fartura, Fernandópolis e Capital. Juiz do Tribunal de Alçada Criminal de São Paulo em 18.09.1996. Nomeado Desembargador do Tribunal de Justiça de São Paulo por apostila de 03.01.2005.

JOSÉ REYNALDO PEIXOTO DE SOUZA

Nascido em São Paulo, Capital, em 16.04.1945. Bacharel em Direito pela Faculdade de Direito da Pontifícia Universidade Católica de São Paulo, em 1967. Juiz do 1º Tribunal de Alçada Civil de São Paulo, pelo critério do quinto constitucional, em 24.08.2001. Juiz Titular classe Jurista do Tribunal Regional Eleitoral até 2003. Nomeado Desembargador do Tribunal de Justiça de São Paulo por apostila de 03.01.2005. Aposentou-se em 09.04.2015.

JOSÉ ROBERTO BARBOSA DE ALMEIDA

Nascido em São Paulo, Capital, em 26.08.1939. Bacharel em Direito pela Faculdade de Direito da Universidade Mackenzie em 1964. Ingressou na Magistratura em 06.10.1966. Atuou em Santos, Eldorado, Rancharia, Botucatu e Capital. Juiz do Tribunal de Alçada Criminal de São Paulo em 12.04.1988. Nomeado Desembargador do Tribunal de Justiça de São Paulo por apostila de 03.01.2005. Aposentou-se em 15.02.2007.

JOSÉ ROBERTO COUTINHO DE ARRUDA

Nascido em São Paulo, Capital, em 08.12.1952. Bacharel em Direito pela Faculdade de Direito da Universidade de São Paulo, em 1975. Ingressou na Magistratura em 29.12.1980. Atuou em Botucatu, Santos, Nhandeara, Monte Alto, Osasco e Capital. Juiz Substituto de 2ª Instância em 16.06.1999. Juiz do 1º Tribunal de Alçada Civil de São Paulo em 23.10.2002. Nomeado Desembargador do Tribunal de Justiça de São Paulo por apostila de 03.01.2005.

JOSÉ ROBERTO LINO MACHADO

Nascido em Olímpia, São Paulo, em 16.12.1947. Bacharel em Direito pela Faculdade de Direito da Universidade de São Paulo, em 1970. Ingressou na Magistratura em 03.08.1976. Atuou em Votuporanga, Santa Adélia, Itapeva, Cravinhos, Franca, Catanduva e Capital. Juiz Substituto em de 2ª Instância em 02.12.1993. Juiz do 2º Tribunal de Alçada Civil de São Paulo em 02.07.1998. Nomeado Desembargador do Tribunal de Justiça de São Paulo por apostila de 03.01.2005. Aposentou-se em 02.09.2022.

JOVINO DE SYLOS NETO

Nascido em São Paulo, Capital, em 16.11.1948. Bacharel em Direito pela Faculdade de Direito da Universidade de São Paulo, em 1972. Ingressou na Magistratura em 04.01.1982. Atuou em São Bernardo do Campo, Miracatu, Avaré, Osasco e Capital. Juiz Substituto de 2ª Instância em 04.10.1995. Juiz do 1º Tribunal de Alçada Civil de São Paulo em 19.11.2003. Nomeado Desembargador do Tribunal de Justiça de São Paulo por apostila de 03.01.2005. Aposentou-se em 13.11.2023.

JÚLIO DOS SANTOS VIDAL JÚNIOR

Nascido em Uberaba, Minas Gerais, em 06.05.1944. Bacharel em Direito pela Faculdade de Direito da Universidade de São Paulo, em 1976. Ingressou na Magistratura em 29.12.1980. Atuou em Guarulhos, São Luiz do Paraitinga, Pereira Barreto, Cubatão e Capital. Juiz Substituto de 2ª Instância em 05.04.1995. Juiz do 2º Tribunal de Alçada Civil de São Paulo em 06.03.2002. Nomeado Desembargador do Tribunal de Justiça de São Paulo por apostila de 03.01.2005. Aposentou-se em 24.04.2014.

KIOITSI CHICUTA

Nascido em Jundiaí, São Paulo, em 15.03.1948. Bacharel em Direito pela Faculdade de Direito da Pontifícia Universidade Católica de Campinas, em 1971. Promotor Público no período de 1973 a 1976. Atuou em Campinas e Palmeira D'Oeste. Ingressou na Magistratura em 03.08.1976. Atuou em Mirassol, José Bonifácio, Itu e Capital. Juiz Substituto de 2ª Instância em 02.12.1993. Juiz do Tribunal de Alçada Criminal de São Paulo em 10.03.1999. Juiz do 2º Tribunal de Alçada Civil de São Paulo, removido em 25.03.1999. Nomeado Desembargador do Tribunal de Justiça de São Paulo por apostila de 03.01.2005. Aposentou-se em 13.03.2023.

LAERCIO LAURELLI

Nascido em São Paulo, Capital, em 24.07.1935. Bacharel em Direito pela Faculdade de Direito de Guarulhos, em 1973. Juiz do 1º Tribunal de Alçada Civil de São Paulo, pelo critério do quinto constitucional, em 05.09.2000. Juiz do Tribunal de Alçada Criminal de São Paulo, removido em 13.06.2001. Nomeado Desembargador do Tribunal de Justiça de São Paulo por apostila de 03.01.2005. Aposentou-se em 25.07.2005. Faleceu em 26.12.2022.

LINEU BONORA PEINADO

Nascido em São Paulo, Capital, em 01.09.1954. Bacharel em Direito pela Faculdade de Direito da Universidade de São Paulo, em 1979. Ingressou na Magistratura em 04.01.1982. Atuou em Ribeirão Preto, Cerqueira Cesar, Mairiporã e Capital. Juiz Substituto de 2ª Instância em 08.11.1995. Juiz do Tribunal de Alçada Criminal de São Paulo em 04.08.2004. Nomeado Desembargador do Tribunal de Justiça de São Paulo por apostila de 03.01.2005. Aposentou-se em 05.12.2012.

LUIS ANTONIO GANZERLA

Nascido em São Paulo, Capital, em 04.11.1948. Bacharel em Direito pela Faculdade de Direito da Universidade Mackenzie, em 1971. Ingressou na Magistratura em 29.12.1980. Atuou em Birigui, São Caetano do Sul, Santo André, Juquiá, Foro Distrital de Carapicuíba, Poá e Capital. Juiz Substituto de 2ª Instância em 13.04.1994. Juiz do Tribunal de Alçada Criminal de São Paulo em 22.11.2000. Nomeado Desembargador do Tribunal de Justiça de São Paulo por apostila de 03.01.2005. Presidente da Seção de Direito Público, eleito para o biênio 2010/2011. Faleceu em 11.08.2017.

LUIS ANTONIO VASCONCELLOS BOSELLI

Nascido em Taquaritinga, São Paulo, em 31.03.1948. Bacharel em Direito pela Faculdade de Direito da Universidade de São Paulo, em 1971. Ingressou na Magistratura em 06.02.1979. Atuou em Campinas, Jundiaí, Auriflama, Marília e Capital. Juiz Substituto de 2ª Instância em 06.10.1993. Juiz do 1º Tribunal de Alçada Civil de São Paulo em 20.03.1996. Nomeado Desembargador do Tribunal de Justiça de São Paulo por apostila de 03.01.2005. Aposentou-se em 03.09.2008. Faleceu em 30.09.2015.

LUÍS CAMARGO PINTO DE CARVALHO

Nascido em São Paulo, Capital em 24.02.1941. Bacharel em Direito pela Faculdade de Direito da Universidade de São Paulo, em 1963. Procurador da Prefeitura do Município de São Paulo. Juiz do 2º Tribunal de Alçada Civil de São Paulo, pelo critério do quinto constitucional, em 14.09.1994. Nomeado Desembargador do Tribunal de Justiça de São Paulo por apostila de 03.01.2005. Aposentou-se em 15.12.2010.

LUIS CARLOS DE BARROS

Nascido em São Paulo, Capital, em 24.06.1954. Bacharel em Direito pela Faculdade de Direito da Universidade de São Paulo, em 1976. Ingressou na Magistratura em 06.02.1979. Atuou em Bauru, Santa Cruz das Palmeiras, São Simão, Ituverava e Capital. Juiz Substituto de 2ª Instância em 06.10.1993. Juiz do 1º Tribunal de Alçada Civil de São Paulo em 18.09.1996. Nomeado Desembargador do Tribunal de Justiça de São Paulo por apostila de 03.01.2005.

LUIS SOARES DE MELLO NETO

Nascido em São Paulo, Capital, em 25.02.1952. Bacharel em Ciências Jurídicas e Sociais pela Faculdade de Direito de Guarulhos, em 1977. Ingressou na Magistratura em 29.10.1979. Atuou em Campinas, Laranjal Paulista, Lorena, Diadema e Capital. Juiz Substituto de 2ª Instância em 22.12.1993. Juiz do Tribunal de Alçada Criminal de São Paulo em 22.03.2000. Nomeado Desembargador do Tribunal de Justiça de São Paulo por apostila de 03.01.2005. Eleito Vice-Presidente do Tribunal de Justiça, para o biênio 2020/2021, em 04.12.2019.

LUIZ ALBERTO DE LORENZI

Nascido em São Paulo, Capital, em 20.08.1953. Bacharel em Direito pela Faculdade de Direito da Universidade de São Paulo, em 1976. Ingressou na Magistratura em 06.02.1979. Atuou em São Bernardo do Campo, Ibiúna, Bragança Paulista e Capital. Juiz do 2º Tribunal de Alçada Civil de São Paulo em 12.11.1997. Nomeado Desembargador do Tribunal de Justiça de São Paulo por apostila de 03.01.2005.

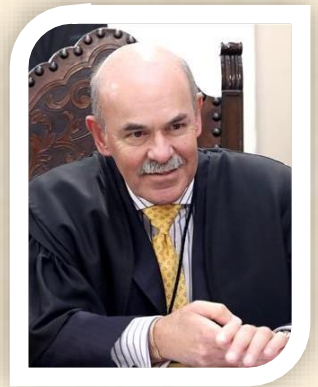

LUIZ ANTONIO CERQUEIRA LEITE

Nascido em São Paulo, Capital, em 20.04.1952. Bacharel em Direito pela Faculdade de Direito de São Bernardo do Campo, em 1977. Ingressou na Magistratura em 29.12.1980. Atuou em Pindamonhangaba, Mauá, Santo André, José Bonifácio, Registro, Guarulhos e Capital. Juiz Substituto de 2ª Instância em 25.05.1994. Juiz do 1º Tribunal de Alçada Civil de São Paulo em 17.04.2002. Nomeado Desembargador do Tribunal de Justiça de São Paulo por apostila de 03.01.2005. Aposentou-se em 25.04.2022.

LUIZ ANTONIO FIGUEIREDO GONÇALVES

Nascido em Barretos, São Paulo, em 20.09.1951. Bacharel em Ciências Jurídicas e Sociais pela Faculdade Católica de Direito de Santos, em 1974. Ingressou na Magistratura em 06.02.1979. Atuou em Santos, Bananal, Osasco, Mauá e Capital. Juiz substituto de 2ª Instância em 01.07.1992. Juiz do Tribunal de Alçada Criminal de São Paulo em 30.11.1994. Nomeado Desembargador do Tribunal de Justiça de São Paulo por apostila de 03.01.2005.

LUIZ ANTONIO RIZZATTO NUNES

Nascido em São Paulo, Capital, em 13.06.1956. Bacharel em Direito pela Faculdade de Direito da Pontifícia Universidade Católica de São Paulo, em 1979. Juiz do 1º Tribunal de Alçada Civil de São Paulo, pelo critério do quinto constitucional, em 26.06.1998. Nomeado Desembargador do Tribunal de Justiça de São Paulo por apostila de 03.01.2005. Aposentou-se em 01.10.2012.

LUIZ ANTONIO RODRIGUES DA SILVA

Nascido em Ribeirão Preto, São Paulo, em 25.09.1943. Bacharel em Direito pela Faculdade de Direito da Universidade de São Paulo, em 1968. Ingressou na Magistratura em 04.01.1972. Atuou em São Bernardo do Campo, Igarapava, Diadema e Capital. Juiz Substituto de 2ª Instância em 21.02.1990. Juiz do 2º Tribunal de Alçada Civil de São Paulo em 09.10.1991. Nomeado Desembargador do Tribunal de Justiça de São Paulo, em 03.01.2005. Presidente da Seção de Direito Privado, eleito para o biênio 2008/2009. Aposentou-se em 28.05.2012. Faleceu em 22.09.2022.

LUIZ AUGUSTO GOMES VARJÃO

Nascido em Curaçá, Bahia, em 27.05.1952. Bacharel em Direito pela Faculdade de Direito da Universidade de São Paulo, em 1975. Ingressou na Magistratura em 06.02.1979. Atuou em Guaratinguetá, São Luiz do Paraitinga, Registro, Lorena e Capital. Juiz substituto de 2ª Instância em 04.08.1993. Juiz do 1º Tribunal de Alçada Civil de São Paulo em 20.09.1995. Juiz do 2º Tribunal de Alçada Civil de São Paulo, removido em 18.10.1995. Nomeado Desembargador do Tribunal de Justiça de São Paulo por apostila de 03.01.2005.

LUIZ AUGUSTO SAN JUAN FRANÇA

Nascido em São Paulo, Capital, em 20.05.1944. Bacharel em Direito pela Faculdade de Direito da Universidade Mackenzie, em 1968. Ingressou na Magistratura em 04.01.1972. Atuou em Campinas, Ribeirão Preto, Lorena e Capital. Juiz do Tribunal de Alçada Criminal de São Paulo em 06.10.1993. Nomeado Desembargador do Tribunal de Justiça de São Paulo por apostila de 03.01.2005. Aposentou-se em 13.05.2014.

LUIZ CHRISTIANO GOMES DOS REIS KUNTZ

Nascido em São Paulo, Capital, em 23.02.1955. Bacharel em Direito pela Faculdade de Direito da Universidade de São Paulo, em 1977. Ingressou na Magistratura em 29.12.1980. Atuou em Ribeirão Preto, Cananéia, Leme, Jundiaí e Capital. Juiz Substituto de 2ª Instância em 14.09.1994. Juiz do Tribunal de Alçada Criminal de São Paulo em 06.08.2003. Nomeado Desembargador do Tribunal de Justiça de São Paulo por apostila de 03.01.2005. Aposentou-se em 25.03.2013.

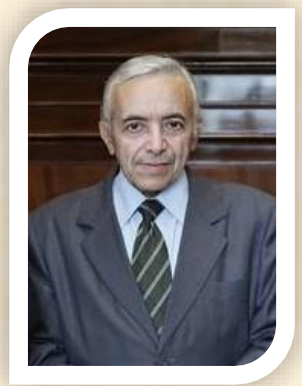

LUIZ CORREIA LIMA

Nascido em Várzea Alegre, Ceará, em 30.09.1949. Bacharel em Direito pela Faculdade de Direito da Universidade de São Paulo, em 1974. Ingressou na Magistratura em 06.02.1979. Atuou em São Caetano do Sul, Mirante do Paranapanema, Suzano e Capital. Juiz Substituto de 2ª Instância em 06.10.1993. Juiz do 1º Tribunal de Alçada Civil de São Paulo em 17.04.1996. Nomeado Desembargador do Tribunal de Justiça de São Paulo por apostila de 03.01.2005. Aposentou-se em 30.09.2024.

LUIZ EURICO COSTA FERRARI

Nascido em São Paulo, Capital, em 04.02.1954. Bacharel em Direito pela Faculdade de Direito da Universidade Mackenzie, em 1979. Promotor Público Substituto a partir de 1980. Ingressou na Magistratura em 29.12.1980. Atuou em São José dos Campos, Presidente Bernardes, Martinópolis, Foro Distrital de Ferraz de Vasconcelos, Guarulhos e Capital. Juiz Efetivo do Tribunal Regional Eleitoral em 2002. Juiz do 2º Tribunal de Alçada Civil de São Paulo em 18.09.2002. Nomeado Desembargador do Tribunal de Justiça de São Paulo por apostila de 03.01.2005.

LUIZ ROBERTO SABBATO

Nascido em São Paulo, Capital, em 10.09.1944. Bacharel em Direito pela Faculdade Paulista de Direito da Pontifícia Universidade Católica, em 1970. Ingressou na Magistratura em 29.10.1979. Atuou em Barretos, São Simão, Bilac, Guaíra e Capital. Juiz Substituto de 2ª Instância em 04.10.1995. Juiz do 1º Tribunal de Alçada Civil de São Paulo, nomeado em 10.03.2004. Nomeado Desembargador do Tribunal de Justiça de São Paulo por apostila de 03.01.2005. Aposentou-se em 02.09.2014.

MANOEL DE QUEIROZ PEREIRA CALÇAS

Nascido em Lins, São Paulo, em 15.04.1950. Bacharel em Direito pela Faculdade de Direito de Bauru, em 1972. Ingressou na Magistratura em 03.08.1976. Atuou em São José do Rio Preto, Paulo de Faria, Capão Bonito, Tanabi e Capital. Juiz Substituto de 2ª Instância em 18.11.1992. Juiz do 2º Tribunal de Alçada Civil de São Paulo em 30.08.1995. Nomeado Desembargador do Tribunal de Justiça de São Paulo, em 03.01.2005. Vice-Diretor da Escola Paulista da Magistratura no biênio 2014-2015. Doutor e Mestre em Direito Comercial pela Pontifícia Universidade Católica de São Paulo (PUC/SP). Professor Doutor do Departamento de Direito Comercial da Faculdade de Direito do Largo São Francisco (USP), da Pontifícia Universidade Católica de São Paulo (PUC/SP), da Universidade Nove de Julho (UNINOVE) e da Faculdade de Direito de Bauru (ITE). Corregedor Geral da Justiça eleito para o biênio 2016/2017. Eleito para o cargo de Presidente do Tribunal de Justiça de São Paulo, para o biênio 2018/2019, em 06.12.2017. Aposentou-se em 10.03.2021.

MANOEL MATTOS FARIA

Nascido em São Paulo, Capital em 10.12.1951. Bacharel em Direito pela Faculdade de Direito da Universidade de São Paulo, em 1978. Ingressou na Magistratura em 29.10.1979. Atuou em São Bernardo do Campo, Nhandeara, Osasco e Capital. Juiz Substituto de 2ª Instância em 22.12.1993. Juiz do Tribunal de Alçada Criminal de São Paulo em 09.02.2000. Juiz do 1º Tribunal de Alçada Civil de São Paulo, removido em 16.02.2000. Nomeado Desembargador do Tribunal de Justiça de São Paulo por apostila de 03.01.2005. Aposentou-se em 23.01.2015.

MANOEL RENÉ NUNES

Nascido em São Paulo, Capital, em 20.11.1938. Bacharel em Direito pela Faculdade de Direito da Universidade Mackenzie em 1965. Promotor de Justiça, em 1973. Atuou em São José do Rio Preto, José Bonifácio, Santa Cruz do Rio Pardo. Procurador de Justiça em 31.12.1993. Juiz do 2º Tribunal de Alçada Civil de São Paulo, pelo critério do quinto constitucional, em 25.06.1997. Juiz do Tribunal de Alçada Criminal de São Paulo, removido em 12.11.1997. Nomeado Desembargador do Tribunal de Justiça de São Paulo por apostila de 03.01.2005. Aposentou-se em 17.11.2008.

MANUEL MATHEUS FONTES

Nascido em São Paulo, Capital, em 06.05.1953. Bacharel em Direito pela Faculdade de Direito da Universidade de São Paulo, em 1976. Ingressou na Magistratura em 11.01.1978. Atuou em Sorocaba, Auriflama, Ituverava, Santo André e Capital. Juiz Substituto de 2ª Instância em 20.02.1991. Juiz do 1º Tribunal de Alçada Civil de São Paulo em 20.04.1994. Nomeado Desembargador do Tribunal de Justiça de São Paulo por apostila de 03.01.2005.

MÁRCIO FRANKLIN NOGUEIRA

Nascido em Ituiutaba, Minas Gerais, em 11.10.1942. Bacharel em Direito pela Faculdade de Direito da Pontifícia Universidade Católica de Campinas, em 1965. Promotor Público Substituto em 1971/1972. Ingressou na Magistratura em 24.01.1973. Atuou em Jundiaí, Juquiá, Olímpia e Capital. Juiz Substituto de 2ª Instância em 27.6.1990. Juiz do 1º Tribunal de Alçada Civil de São Paulo em 21.10.1992. Nomeado Desembargador do Tribunal de Justiça de São Paulo, em 03.01.2005. Aposentou-se em 01.10.2012.

MARCOS ANTONIO DE OLIVEIRA RAMOS

Nascido em São Paulo, Capital, em 31.10.1952. Bacharel em Ciências Jurídicas e Sociais pela Faculdade de Direito da Universidade de São Paulo, em 1978. Promotor de Justiça de 1979 a 1992. Procurador de Justiça de 1992 a 2002. Juiz do Tribunal de Alçada Criminal de São Paulo, pelo critério do quinto constitucional, em 12.12.2002. Nomeado Desembargador do Tribunal de Justiça de São Paulo por apostila de 03.01.2005. Faleceu em 05.03.2022.

MARIA CRISTINA ZUCCHI

Nascida em São Paulo, Capital, em 17.04.1950. Bacharela em Direito pela Faculdade de Direito da Universidade de São Paulo, em 1973. Juíza do 2º Tribunal de Alçada Civil de São Paulo, pelo critério do quinto constitucional, em 22.08.2001. Nomeada Desembargadora do Tribunal de Justiça de São Paulo por apostila de 03.01.2005. Aposentou-se em 01.04.2025.

MARIA TEREZA DO AMARAL

Nascida em Catanduva, São Paulo, em 31.05.1949. Bacharela em Direito pela Faculdade de Direito das Faculdades Metropolitanas Unidas. Promotora de Justiça de 1982 a 1994. Procuradora de Justiça a partir de 1994. Juíza do Tribunal de Alçada Criminal de São Paulo, pelo critério do quinto constitucional, em 06.11.2003. Nomeada Desembargadora do Tribunal de Justiça de São Paulo por apostila de 03.01.2005. Aposentou-se em 04.05.2022.

MÁRIO DEVIENNE FERRAZ

Nascido em Ourinhos, São Paulo, em 27.05.1953. Bacharel em Ciências Jurídicas e Sociais pela Faculdade Católica de Direito de Santos, em 1977. Ingressou na Magistratura em 06.02.1979. Atuou em Mauá, São Caetano do Sul, Santa Rosa do Viterbo, Mogi Mirim e Capital. Juiz Substituto de 2ª Instância em 06.10.1993. Juiz do Tribunal de Alçada Criminal de São Paulo em 05.06.1996. Nomeado Desembargador do Tribunal de Justiça de São Paulo por apostila de 03.01.2005. Vice-Presidente e Corregedor do Tribunal Regional Eleitoral de São Paulo para o biênio 2014/2015.

MÁRIO SILVEIRA LIMA

Nascido em Gália, São Paulo, em 07.05.1938. Bacharel em Direito pela Faculdade de Direito de Presidente Prudente, em 1967. Ingressou na Magistratura em 11.09.1975. Atuou em Araçatuba, Valparaíso, Igarapava, Osasco e Capital. Juiz Substituto de 2ª Instância em 04.08.1993. Juiz do Tribunal de Alçada Criminal de São Paulo em 20.04.1994. Nomeado Desembargador do Tribunal de Justiça de São Paulo por apostila de 03.01.2005. Aposentou-se em 05.05.2008.

MASSAMI UYEDA

Nascido em Lins, São Paulo, em 28.11.1942. Bacharel em Direito pela Faculdade de Direito da Universidade de São Paulo, em 1966. Ingressou na Magistratura em 11.01.1978. Atuou em Bauru, Ibiúna, Andradina, Capivari, Campinas e Capital. Juiz Substituto de 2ª Instância em 06.10.1993. Juiz do 1º Tribunal de Alçada Civil de São Paulo em 22.11.1995. Juiz do Tribunal de Alçada Criminal de São Paulo, removido em 25.09.2002. Nomeado Desembargador do Tribunal de Justiça de São Paulo por apostila de 03.01.2005. Aposentou-se em 14.06.2006. Ministro do Superior Tribunal de Justiça em 14.06.2006.

MAURÍCIO FERREIRA LEITE

Nascido em São Paulo, Capital, em 20.06.1942. Bacharel em Direito pela Faculdade de Direito da Universidade Mackenzie, em 1971. Ingressou na Magistratura em 09.05.1974. Atuou em Sorocaba, José Bonifácio, Araraquara e Capital. Juiz Substituto de 2ª Instância em 21.02.1990. Juiz do 1º Tribunal de Alçada Civil de São Paulo em 23.05.1990, onde exerceu o cargo de Presidente eleito em 23.09.2003. Nomeado Desembargador do Tribunal de Justiça de São Paulo por apostila de 03.01.2005. Aposentou-se em 26.01.2012.

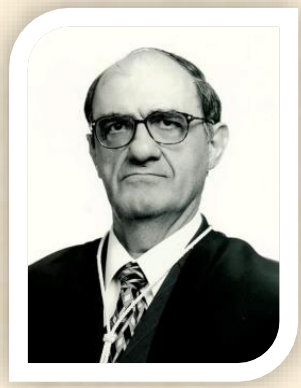

MIGUEL CUCINELLI

Nascido em São Paulo, Capital, em 15.10.1938. Bacharel em Direito pela Faculdade de Direito da Universidade de São Paulo, em 1966. Ingressou na Magistratura em 29.12.1969. Atuou em Araçatuba, Apiaí, Ourinhos e Capital. Juiz do 2º Tribunal de Alçada Civil de São Paulo em 01.07.1998. Nomeado Desembargador do Tribunal de Justiça de São Paulo por apostila de 03.01.2005. Aposentou-se em 08.10.2008.

NESTOR DUARTE

Nascido em Cambará, Paraná, em 26.06.1956. Bacharel em Direito pela Faculdade de Direito da Universidade de São Paulo, em 1979. Juiz do 2º Tribunal de Alçada Civil de São Paulo, pelo critério do quinto constitucional, em 17.11.1998. Nomeado Desembargador do Tribunal de Justiça de São Paulo por apostila de 03.01.2005. Aposentou-se em 25.03.2020.

NICOLINO FRANCISCO DEL SASSO

Nascido em São Paulo, Capital, em 27.01.1936. Bacharel em Direito pela Faculdade de Direito da Universidade de São Paulo, em 1959. Ingressou na Magistratura em 04.01.1972. Atuou em Cruzeiro, Guararapes, Fernandópolis e Capital. Juiz do Tribunal de Alçada Criminal de São Paulo em 30.11.1988. Nomeado Desembargador do Tribunal de Justiça de São Paulo por apostila de 03.01.2005. Aposentou-se em 27.01.2006. Faleceu em 14.04.2018.

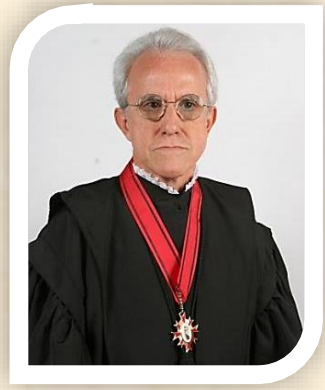

NILO CARDOSO PERPÉTUO

Nascido em Jacareí, São Paulo, em 02.05.1946. Bacharel em Direito pela Faculdade de Direito do Vale do Paraíba, Fundação Vale-Paraibana de Ensino, em 1970. Ingressou na Magistratura em 11.01.1978. Atuou em Taubaté, Apiaí, São José dos Campos, e Capital. Juiz Substituto de 2ª Instância em 02.12.1993. Juiz do Tribunal de Alçada Criminal de São Paulo em 10.03.1999. Nomeado Desembargador do Tribunal de Justiça de São Paulo por apostila de 03.01.2005. Aposentou-se em 03.05.2021.

NILSON XAVIER DE SOUZA

Nascido em Santos, São Paulo, em 30.07.1957. Bacharel em Direito pela Faculdade Católica de Direito de Santos, em 1980. Ingressou na Magistratura em 04.01.1982. Atuou em Santos, Laranjal Paulista, Foro Distrital de Vicente de Carvalho, Cubatão e Capital. Juiz Substituto de 2ª Instância em 20.12.2000. Juiz do Tribunal de Alçada Criminal de São Paulo em 17.12.2003. Nomeado Desembargador do Tribunal de Justiça de São Paulo por apostila de 03.01.2005.

NORIVAL JOSÉ OLIVA

Nascido em Jundiaí, São Paulo, em 06.04.1941. Bacharel em Direito pela Faculdade de Direito da Universidade de São Paulo, em 1967. Ingressou na Magistratura em 11.09.1975. Atuou em Guarulhos, Nuporanga, Marília e Capital. Juiz Substituto de 2ª Instância em 21.02.1990. Juiz do 1º Tribunal de Alçada Civil de São Paulo em 07.11.1990. Juiz do 2º Tribunal de Alçada Civil de São Paulo, removido em 13.03.1991. Nomeado Desembargador do Tribunal de Justiça por apostila de 03.01.2005. Aposentou-se em 01.03.2011.

OCTÁVIO HELENE JÚNIOR

Nascido em São Paulo, Capital, em 23.11.1941. Bacharel em Direito pela Faculdade de Direito da Universidade Mackenzie, em 1966. Ingressou na Magistratura em 24.01.1973. Atuou em Piracicaba, Ibiúna, Pederneiras e Capital. Juiz do Tribunal de Alçada Criminal de São Paulo em 23.10.2002. Nomeado Desembargador do Tribunal de Justiça de São Paulo por apostila de 03.01.2005. Aposentou-se em 27.07.2011.

ONOFRE BARRETO DE MOURA

Nascido em Paraibuna, São Paulo, em 14.08.1935. Bacharel em Direito pela Faculdade de Direito da Pontifícia Universidade Católica, em 1962. Ingressou na Magistratura em 03.08.1965. Atuou em Guaratinguetá, São José do Barreiro, Conchas, Jundiaí e Capital. Juiz do 1º Tribunal de Alçada Civil de São Paulo em 12.04.1988. Nomeado Desembargador do Tribunal de Justiça de São Paulo por apostila de 03.01.2005. Aposentou-se em 12.08.2005. Faleceu em 02.01.2006.

ORLANDO PISTORESI

Nascido em São Paulo, Capital, em 05.10.1944. Bacharel em Direito pela Faculdade de Direito de Pontifícia Universidade Católica de São Paulo, em 1969. Ingressou na Magistratura em 03.08.1976. Atuou em São José dos Campos, Pitangueiras, Jacareí, Santo André e Capital. Juiz Substituto de 2ª Instância em 27.10.1993. Juiz do 2º Tribunal de Alçada Civil de São Paulo em 18.09.1996. Nomeado Desembargador do Tribunal de Justiça de São Paulo, em 03.01.2005. Aposentou-se em 23.09.2014.

OSCARLINO MOELLER

Nascido em São Paulo, Capital, em 23.05.1940. Bacharel em Direito pela Faculdade de Direito da Universidade de São Paulo, em 1966. Promotor Público no período de 1973 a 1975. Ingressou na Magistratura em 11.09.1975. Atuou em Tupã, Monte Aprazível e Capital. Juiz Substituto de 2ª Instância em 27.06.1990. Juiz do 1º Tribunal de Alçada Civil de São Paulo em 22.05.1991, onde exerceu o cargo de Vice-Presidente, eleito em 23.09.2003. Nomeado Desembargador do Tribunal de Justiça de São Paulo, em 03.01.2005. Aposentou-se em 18.05.2010.

OSÉAS DAVI VIANA

Nascido em Cafelândia, São Paulo, em 30.08.1938. Bacharel em Direito pela Faculdade de Direito da Universidade de São Paulo, em 1967. Juiz do 1º Tribunal de Alçada Civil de São Paulo, pelo critério do quinto constitucional, em 15.08.1997. Nomeado Desembargador do Tribunal de Justiça de São Paulo por apostila de 03.01.2005. Aposentou-se em 26.08.2008.

OSMAR TESTA MARCHI

Nascido em Serra Negra, São Paulo, em 02.09.1941. Bacharel em Direito pela Faculdade de Direito de São Carlos, em 1973. Ingressou na Magistratura em 11.01.1978. Atuou em Pirassununga, Nhandeara, Itapira, Piracicaba e Capital. Juiz Substituto de 2ª Instância em 14.09.1994. Juiz do Tribunal de Alçada Criminal de São Paulo em 18.12.2002. Nomeado Desembargador do Tribunal de Justiça de São Paulo por apostila de 03.01.2005. Aposentou-se em 22.08.2011.

OSNI DE SOUZA

Nascido em Pederneiras, São Paulo, em 11.12.1942. Bacharel em Direito pela Faculdade de Direito da Pontifícia Universidade Católica de Campinas, em 1968. Juiz do Tribunal de Alçada Criminal de São Paulo, pelo critério do quinto constitucional, em 16.12.1996. Nomeado Desembargador do Tribunal de Justiça de São Paulo por apostila de 03.01.2005. Aposentou-se em 26.10.2012. Faleceu em 10.02.2024.

OSWALDO ERBETTA FILHO

Nascido em São José do Rio Pardo, São Paulo, em 04.11.1951. Bacharel em Direito pela Faculdade de Direito da Pontifícia Universidade Católica de São Paulo, em 1975. Ingressou na Magistratura em 06.02.1979. Atuou em São José do Rio Preto, Cardoso, Palestina, General Salgado, São José dos Campos e Capital. Juiz Substituto de 2ª Instância em 25.05.1994. Juiz do 1º Tribunal de Alçada Civil de São Paulo em 28.11.2001. Nomeado Desembargador do Tribunal de Justiça de São Paulo por apostila de 03.01.2005.

OTACILIO FERRAZ FELISARDO

Nascido em Indiana, São Paulo, em 03.07.1944. Bacharel em Ciências Jurídicas e Sociais pela Faculdade de Direito de Presidente Prudente, em 1969. Ingressou na Magistratura em 06.02.1979. Atuou em Marília, Candido Mota, Araçatuba, São Bernardo do Campo e Capital. Juiz Substituto de 2ª Instância em 02.12.1993. Juiz do 2º Tribunal de Alçada Civil de São Paulo em 28.04.1999. Nomeado Desembargador do Tribunal de Justiça de São Paulo por apostila de 03.01.2005. Aposentou-se em 25.06.2014.

OTÁVIO HENRIQUE DE SOUSA LIMA

Nascido em Assis, São Paulo, em 24.11.1947. Bacharel em Direito pela Faculdade de Direito da Universidade de São Paulo, em 1971. Ingressou na Magistratura em 29.12.1980. Atuou em Itu, Santo André, Guararapes, Ribeirão Pires, Diadema e Capital. Juiz Substituto de 2ª Instância em 14.09.1994. Juiz Efetivo do Tribunal Regional Eleitoral de São Paulo, classe Juiz eleito em 11.02.1998 e reeleito em 16.02.2000. Juiz do 1º Tribunal de Alçada Civil de São Paulo em 06.03.2002. Juiz do Tribunal de Alçada Criminal de São Paulo, removido em 13.03.2002. Nomeado Desembargador do Tribunal de Justiça de São Paulo por apostila de 03.01.2005. Aposentou 28.09.2016.

PAULO CELSO AYROSA MONTEIRO DE ANDRADE

Nascido em Guaratinguetá, São Paulo, em 01.03.1953. Bacharel em Direito pela Faculdade de Direito de Taubaté, em 1975. Promotor Público em 27.09.1979. Procurador de Justiça entre 1990 a 1998. Juiz do 2º Tribunal de Alçada Civil de São Paulo, pelo critério do quinto constitucional, em 18.08.1998. Nomeado Desembargador do Tribunal de Justiça de São Paulo por apostila de 03.01.2005.

PAULO EDUARDO RAZUK

Nascido em São Paulo, Capital, em 31.10.1950. Bacharel em Direito pela Faculdade de Direito da Universidade de São Paulo, em 1973. Promotor Público em 1975. Atuou em São Bernardo do Campo, Campinas e Santos. Ingressou na Magistratura em 11.01.1978. Atuou em Osasco, São Caetano do Sul, São Simão, Mogi das Cruzes, Taboão da Serra, Itapecerica da Serra, e Capital. Juiz Substituto de 2ª Instância em 20.02.1991. Juiz do Tribunal de Alçada Criminal de São Paulo em 09.03.1994. Juiz do 1º Tribunal de Alçada Civil de São Paulo, removido em 16.03.1994. Nomeado Desembargador do Tribunal de Justiça de São Paulo por apostila de 03.01.2005. Aposentou-se em 06.04.2015.

PAULO HATANAKA

Nascido em Batatais, São Paulo, em 07.12.1941. Bacharel em Direito pela Faculdade de Direito da Universidade de São Paulo, em 1969. Ingressou na Magistratura em 03.08.1976. Atuou em Presidente Prudente, Nhandeara, Andradina, Barueri, Mauá e Capital. Juiz do 1º Tribunal de Alçada Civil de São Paulo em 02.12.1993. Nomeado Desembargador do Tribunal de Justiça de São Paulo, em 03.01.2005. Aposentou-se em 01.12.2011.

PAULO MIGUEL DE CAMPOS PETRONI

Nascido em São Carlos, São Paulo, em 31.08.1946. Bacharel em Direito pela Faculdade de Direito da Universidade Mackenzie, em 1970. Ingressou na Magistratura em 09.05.1974. Atuou em Pirassununga, Cerqueira Cesar, Cotia e Capital. Juiz do 2º Tribunal de Alçada Civil de São Paulo em 20.04.1994. Nomeado Desembargador do Tribunal de Justiça de São Paulo por apostila de 03.01.2005. Aposentou-se em 19.08.2021.

PAULO ROBERTO GRAVA BRAZIL

Nascido em Santo André, São Paulo, em 27.06.1956. Bacharel em Direito pela Faculdade de Direito da Pontifícia Universidade Católica de São Paulo, em 1980. Promotor Público em 1983. Procurador de Justiça em 1999. Juiz do 1º Tribunal de Alçada Civil de São Paulo, pelo critério do quinto constitucional, em 13.12.2001. Nomeado Desembargador do Tribunal de Justiça de São Paulo por apostila de 03.01.2005.

PAULO SERGIO FERNANDES DE OLIVEIRA

Nascido em Bragança Paulista, São Paulo, em 07.08.1942. Bacharel em Direito pela Faculdade de Direito da Universidade Mackenzie, em 1969. Ingressou na Magistratura em 04.01.1972. Atuou em Amparo, Pacaembu, Penápolis, Jundiaí e Capital. Juiz do Tribunal de Alçada Criminal de São Paulo em 21.10.1992. Nomeado Desembargador do Tribunal de Justiça de São Paulo por apostila de 03.01.2005. Faleceu em 18.04.2005.

PEDRO CAUBY PIRES DE ARAÚJO

Nascido em São Paulo, Capital, em 26.05.1945. Bacharel em Direito pela Faculdade de Direito da Universidade de São Paulo, em 1978. Ingressou na Magistratura em 29.12.1980. Atuou em Mogi das Cruzes, Apiaí, Capão Bonito, Cubatão e Capital. Juiz Substituto de 2ª Instância em 02.03.1994. Juiz do Tribunal de Alçada Criminal de São Paulo nomeado em 03.05.2000. Nomeado Desembargador do Tribunal de Justiça de São Paulo por apostila de 03.01.2005. Aposentou-se em 22.05.2015.

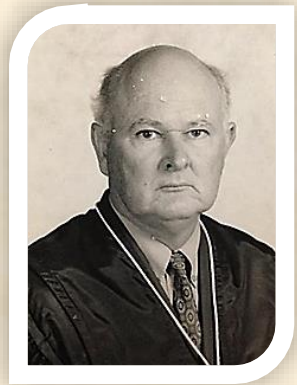

PEDRO DE ALCÂNTARA LUSTOSA GOULART

Nascido em Pindamonhangaba, São Paulo, em 27.05.1949. Bacharel em Direito pela Faculdade de Direito da Pontifícia Universidade Católica de São Paulo, em 1976. Ingressou na Magistratura em 06.02.1979. Atuou em Osasco, Tambaú, São Caetano do Sul, Ourinhos, São José do Rio Preto e Capital. Juiz do Tribunal de Alçada Criminal de São Paulo em 30.06.1999. Nomeado Desembargador do Tribunal de Justiça de São Paulo por apostila de 03.01.2005. Aposentou-se em 01.06.2007.

PLINIO TADEU DO AMARAL MALHEIROS

Nascido em São Paulo, Capital, em 29.04.1953. Bacharel em Direito pela Faculdade de Direito da Universidade de São Paulo, em 1977. Ingressou na Magistratura em 29.10.1979. Atuou em Santos, Botucatu, Promissão, Pirajuí e Capital. Juiz do 1º Tribunal de Alçada Civil de São Paulo em 06.08.1997. Nomeado Desembargador do Tribunal de Justiça de São Paulo por apostila de 03.01.2005. Faleceu em 18.06.2005.

RAYMUNDO AMORIM CANTUÁRIA

Nascido em Porto Velho, Rondônia, em 19.08.1954. Bacharel em Direito pela Faculdade de Direito da Pontifícia Universidade Católica de Campinas, em 1976. Promotor de Justiça em 1977. Atuou em Jundiaí, Caconde, Campinas, Jacareí, Franco da Rocha e Capital. Procurador de Justiça em 1994. Juiz do 2º Tribunal de Alçada Civil de São Paulo, pelo critério do quinto constitucional, em 26.02.1998. Nomeado Desembargador do Tribunal de Justiça de São Paulo por apostila de 03.01.2005. Aposentou-se em 09.03.2018.

REGINA ZAQUIA CAPISTRANO DA SILVA

Nascida em São Paulo, Capital, em 13.11.1956. Bacharela em Direito pela Faculdade de Direito da Universidade de São Paulo, em 1979. Promotora de Justiça em 1982. Procuradora de Justiça de 1993 a 2002. Juíza do 2º Tribunal de Alçada Civil de São Paulo, pelo critério do quinto constitucional, em 05.03.2002. Nomeada Desembargadora do Tribunal de Justiça de São Paulo por apostila de 03.01.2005. Aposentou-se em 29.08.2012.

REINALDO FELIPE FERREIRA

Nascido em Ourinhos, São Paulo, em 18.08.1948. Bacharel em Direito pela Faculdade de Direito da Universidade de São Paulo, em 1978. Ingressou na Magistratura em 29.10.1979. Atuou em Sorocaba, Auriflama, Cotia, e Capital. Juiz Substituto de 2ª Instância em 27.10.1993. Juiz do 2º Tribunal de Alçada Civil de São Paulo em 19.02.1997. Nomeado Desembargador do Tribunal de Justiça de São Paulo por apostila de 03.01.2005. Faleceu em 14.06.2023.

RENATO DE SALLES ABREU FILHO

Nascido em São Paulo, Capital, em 08.01.1954. Bacharel em Direito pela Faculdade de Direito da Universidade de Mogi das Cruzes, em 1980. Ingressou na Magistratura em 04.01.1982. Atuou em São Carlos, Campinas, Nuporanga, Mogi Mirim e Capital. Juiz Substituto de 2ª Instância. Juiz do Tribunal de Alçada Criminal de São Paulo em 10.11.2004. Nomeado Desembargador do Tribunal de Justiça de São Paulo por apostila de 03.01.2005. Presidente da Seção de Direito Criminal eleito para o biênio 2016/2017. Aposentou-se em 06.04.2020.

RENATO GOMES CORRÊA

Nascido em Sorocaba, São Paulo, em 18.12.1951. Bacharel em Direito pela Faculdade de Direito da Universidade de São Paulo, em 1974. Ingressou na Magistratura em 06.02.1979. Atuou em Caraguatatuba, Paraibuna, Osasco e Capital. Juiz Substituto de 2ª Instância em 09.06.1993. Juiz do 1º Tribunal de Alçada Civil de São Paulo em 22.11.1995. Nomeado Desembargador do Tribunal de Justiça de São Paulo por apostila de 03.01.2005. Aposentou-se em 07.03.2006. Faleceu em 19.07.2020.

RENATO SANDRESCHI SARTORELLI

Nascido em Santos, São Paulo, em 07.06.1947. Bacharel em Direito pela Faculdade de Metropolitanas Unidas, em 1973. Promotor Público no período de 1973 a 1975. Ingressou na Magistratura em 11.09.1975. Atuou em Osasco, Mirandópolis, Guarulhos e Capital. Juiz Substituto de 2ª Instância em 21.01.1990. Juiz do 2º Tribunal de Alçada Civil de São Paulo em 07.11.1990, onde exerceu os cargos de Vice-Presidente eleito para os anos 2001/2003 e Presidente eleito em 10.03.2003. Nomeado Desembargador do Tribunal de Justiça de São Paulo por apostila de 03.01.2005. Aposentou-se em 11.04.2022.

RENÊ RICUPERO

Nascido em São Paulo, Capital em 05.03.1945. Bacharel em Direito pela Faculdade de Direito da Universidade de São Paulo, em 1968. Promotor Público em 16.03.1970. Atuou em Osasco, Patrocínio Paulista, Itararé, Campos do Jordão, Santo André e Capital. Procurador de Justiça em 12.08.1982. Juiz do Tribunal de Alçada Criminal de São Paulo, pelo critério do quinto constitucional, em 22.09.1994. Nomeado Desembargador do Tribunal de Justiça de São Paulo por apostila de 03.01.2005. Aposentou-se em 25.02.2015.

RENZO LEONARDI

Nascido em São Paulo, Capital, em 01.01.1936. Bacharel em Direito pela Faculdade de Direito da Universidade Mackenzie, em 1964. Ingressou na Magistratura em 19.08.1976. Atuou em Limeira, Ibiúna, Poá e Capital. Juiz do 2º Tribunal de Alçada Civil de São Paulo em 06.10.1993. Vice-Presidente do 2º Tribunal de São Paulo eleito em 10.03.2003. Nomeado Desembargador do Tribunal de Justiça de São Paulo por apostila de 03.01.2005. Aposentou-se em 02.01.2006.

RICARDO GRACCHO

Nascido em Presidente Prudente, São Paulo, em 29.11.1953. Bacharel em Direito pela Faculdade Católica de Direito de Santos, em 1977. Ingressou na Magistratura em 04.01.1982. Atuou em Presidente Prudente, Santos, Jacupiranga, Pereira Barreto, Diadema e Capital. Juiz do Tribunal de Alçada Criminal de São Paulo em 10.03.2004. Nomeado Desembargador do Tribunal de Justiça de São Paulo por apostila de 03.01.2005.

RICARDO HENRY MARQUES DIP

Nascido em São Paulo, Capital, em 23.11.1950. Bacharel em Ciências Jurídicas e Sociais pela Faculdade Paulista de Direito da Pontifícia Universidade Católica de São Paulo, em 1973. Ingressou na Magistratura em 06.02.1979. Atuou em Jundiaí, São Simão, Sertãozinho, Guarulhos e Capital. Juiz Substituto de 2ª Instância em 13.11.1991. Juiz do Tribunal de Alçada Criminal de São Paulo em 09.11.1994. Nomeado Desembargador do Tribunal de Justiça de São Paulo por apostila de 03.01.2005. Supervisor da Biblioteca e Coordenador da DGJud – Diretora de Gestão do Conhecimento Judiciário. Coordenador da Agenda 150 Anos de Memória Histórica do Tribunal Bandeirante. Presidente da Seção de Direito Público eleito para o biênio 2016/2017.

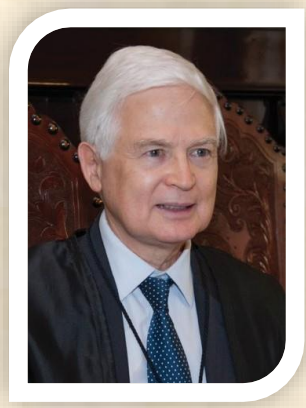

RICARDO JOSÉ NEGRÃO NOGUEIRA

Nascido em Bauru, São Paulo, em 24.07.1954. Bacharel em Ciências Jurídicas e Sociais pela Faculdade de Direito da Pontifícia Universidade Católica de Campinas, em 1976. Promotor Público em 13.09.1977. Atuou em Americana, Pedregulho, Garça e Capital. Procurador de Justiça em 31.07.1993. Juiz do 1º Tribunal de Alçada Civil de São Paulo, pelo critério do quinto constitucional, em 12.06.2002. Nomeado Desembargador do Tribunal de Justiça de São Paulo por apostila de 03.01.2005.

RICARDO SANTOS FEITOSA

Nascido em Presidente Prudente, São Paulo, em 16.08.1953. Bacharel em Direito pela Faculdade de Direito de Presidente Prudente, em 1975. Ingressou na Magistratura em 06.02.1979. Atuou em Presidente Prudente, Itaporanga, Itapecerica da Serra e Capital. Juiz Substituto de 2ª Instância em 06.10.1993. Juiz do Tribunal de Alçada Criminal de São Paulo em 28.08.1996. Nomeado Desembargador do Tribunal de Justiça de São Paulo por apostila de 03.01.2005.

ROBERTO GALVÃO DE FRANÇA CARVALHO

Nascido em Guaratinguetá, São Paulo, em 16.12.1949. Bacharel em Direito pela Faculdade de Direito de Taubaté, em 1972. Ingressou na Magistratura em 03.08.1976. Atuou em Cruzeiro, Jacareí, Valparaíso, Presidente Epitácio, São José dos Campos e Capital. Juiz Substituto de 2ª Instância em 20.02.1991. Juiz do Tribunal de Alçada Criminal de São Paulo em 09.03.1994. Nomeado Desembargador do Tribunal de Justiça de São Paulo, em 03.01.2005. Aposentou-se em 09.03.2021.

ROMEU RICUPERO

Nascido em São Paulo, Capital, em 14.03.1942. Bacharel em Direito pela Faculdade de Direito da Universidade de São Paulo, em 1966. Promotor Público em 1969. Atuou em Santos, Bariri, Franco da Rocha, Diadema e Capital. Procurador de Justiça em 1983. Juiz do 2º Tribunal de Alçada Civil de São Paulo, pelo critério do quinto constitucional, em 24.10.2000. Nomeado Desembargador do Tribunal de Justiça de São Paulo por apostila de 03.01.2005. Aposentou-se em 27.02.2012. Faleceu em 18.09.2017.

ROQUE ANTONIO MESQUITA DE OLIVEIRA

Nascido em Sorocaba, São Paulo, em 06.06.1947. Bacharel em Direito pela Faculdade de Direito de Sorocaba, em 1971. Ingressou na Magistratura em 03.08.1976. Atuou em Itu, Capão Bonito, Santo André, Salto e Capital. Juiz Substituto de 2ª Instância em 02.12.1993. Juiz do 1º Tribunal de Alçada Civil de São Paulo em 08.04.1998. Nomeado Desembargador do Tribunal de Justiça de São Paulo, em 03.01.2005. Aposentou-se em 02.06.2022.

ROSA MARIA BARRETO BORRIELLO DE ANDRADE NERY

Nascida no Rio de Janeiro, Capital, em 20.05.1956. Bacharela em Ciências Jurídicas e Sociais pela Faculdade de Direito da Universidade de Taubaté. Promotora de Justiça em 1979. Procuradora de Justiça em 1992. Juíza do 2º Tribunal de Alçada Civil de São Paulo, pelo critério do quinto constitucional, em 07.12.1999. Nomeada Desembargadora do Tribunal de Justiça de São Paulo por apostila de 03.01.2005. Aposentou-se em 25.02.2015.

RUBENS CURY

Nascido em São Paulo, Capital, em 08.01.1944. Bacharel em Direito pela Faculdade de Direito da Universidade de São Paulo, em 1968. Juiz do 1º Tribunal de Alçada Civil de São Paulo, pelo critério do quinto constitucional, em 26.10.1999. Nomeado Desembargador do Tribunal de Justiça de São Paulo por apostila de 03.01.2005. Aposentou-se em 18.12.2013.

RUI CASCALDI

Nascido em São Paulo, Capital, em 04.02.1953. Bacharel em Direito pela Faculdade de Direito da Universidade de São Paulo, em 1975. Procurador do Município de São Paulo no período de 1978 a 1980. Procurador do Estado de São Paulo em 1980. Ingressou na Magistratura em 29.12.1980. Atuou em São José do Rio Preto, General Salgado, Presidente Venceslau, Jacareí e Capital. Juiz Substituto de 2ª Instância em 08.11.1995. Juiz do 1º Tribunal de Alçada Civil de São Paulo em 07.08.2002. Nomeado Desembargador do Tribunal de Justiça de São Paulo por apostila de 03.01.2005.

RUI STOCO

Nascido em Ituverava, São Paulo, em 30.03.1944. Bacharel em Direito pela Faculdade de Direito "Laudo de Camargo" - Associação de Ensino de Ribeirão Preto, em 1970. Promotor Público em 31.08.1976. Atuou em Monte Aprazível, Jales, Araraquara e Santa Rosa do Viterbo. Ingressou na Magistratura em 29.12.1980. Atuou em Ribeirão Preto, Pitangueiras, Foro Distrital de Vicente de Carvalho, Guarujá e Capital. Juiz Substituto de 2ª Instância em 04.10.1995. Juiz Substituto de 2ª Instância do Tribunal de Alçada Criminal de São Paulo em 02.01.1998, e do Tribunal de Justiça de São Paulo em 01.08.1998. Juiz Substituto do Tribunal Regional Eleitoral de São Paulo, classe Juiz de Direito, em 26.06.2002. Juiz do 2º Tribunal de Alçada Civil de São Paulo em 10.03.2004. Nomeado Desembargador do Tribunal de Justiça de São Paulo por apostila de 03.01.2005. Aposentou-se em 06.03.2014. Faleceu em 10.04.2025.

RUY COPPOLA

Nascido em São Paulo, Capital, em 04.08.1948. Bacharel em Direito pela Faculdade de Direito das Faculdades Metropolitanas Unidas, em 1974. Ingressou na Magistratura em 11.01.1978. Atuou em Amparo, Jacupiranga, Tatuí, São Bernardo do Campo e Capital. Juiz Substituto de 2ª Instância em 06.10.1993. Juiz do 2º Tribunal de Alçada Civil de São Paulo em 20.03.1996. Nomeado Desembargador do Tribunal de Justiça de São Paulo por apostila de 03.01.2005. Aposentou-se em 17.05.2023.

SALVADOR CANDIDO D'ANDRÉA

Nascido em São Paulo, Capital, em 29.04.1943. Bacharel em Direito pela Faculdade de Direito da Universidade de Mackenzie, em 1966. Juiz do Tribunal de Alçada Criminal de São Paulo, pelo critério do quinto constitucional, em 03.11.1997. Nomeado Desembargador do Tribunal de Justiça de São Paulo por apostila de 03.01.2005. Aposentou-se em 19.12.2008. Faleceu em 31.08.2019.

SEBASTIÃO ALVES JUNQUEIRA

Nascido em Piquete, São Paulo, em 23.01.1946. Bacharel em Direito pela Faculdade de Direito de Taubaté, em 1972. Ingressou na Magistratura em 29.12.1980. Atuou em Guaratinguetá, Paulo de Faria, Franco da Rocha, Santo André e Capital. Juiz Substituto de 2ª Instância em 25.05.1994. Juiz do 1º Tribunal de Alçada Civil de São Paulo nomeado em 28.11.2001. Nomeado Desembargador do Tribunal de Justiça de São Paulo, em 03.01.2005. Aposentou-se em 15.01.2016. Faleceu em 23.02.2017.

SEBASTIÃO FLÁVIO DA SILVA FILHO

Nascido em Patrocínio Paulista, São Paulo, em 22.12.1945. Bacharel em Ciências Jurídicas e Sociais pela Faculdade de Direito de Franca, em 1971. Ingressou na Magistratura em 29.10.1979. Atuou em Bebedouro, Itaporanga, Jaboticabal, Sertãozinho e Capital. Juiz Substituto de 2ª Instância em 13.04.1994. Juiz do 2º Tribunal de Alçada Civil de São Paulo em 20.09.2000. Nomeado Desembargador do Tribunal de Justiça de São Paulo por apostila de 03.01.2005. Aposentou-se em 01.12.2020.

SEBASTIÃO OSCAR FELTRIN

Nascido em Brotas, São Paulo, em 17.06.1944. Bacharel em Direito pela Faculdade de Direito de Bauru, em 1969. Promotor Público no período 1972 a 1976. Ingressou na Magistratura em 03.08.1976. Atuou em São Carlos, General Salgado, São Joaquim da Barra, Monte Alto e Capital. Juiz Substituto de 2ª Instância em 06.10.1993. Juiz do 2º Tribunal de Alçada Civil de São Paulo em 18.09.1996. Nomeado Desembargador do Tribunal de Justiça de São Paulo, em 03.01.2005. Aposentou-se em 09.06.2014.

SÉRGIO GODOY RODRIGUES DE AGUIAR

Nascido em São Paulo, Capital, em 07.05.1951. Bacharel em Direito pela Faculdade de Direito da Universidade Mackenzie, em 1976. Ingressou na Magistratura em 04.01.1982. Atuou em Presidente Venceslau, Santos, Santo André, Mirante do Paranapanema, Jales, São Caetano do Sul, Barretos e Capital. Juiz Substituto de 2ª Instância em 01.08.2001. Juiz do 1º Tribunal de Alçada Civil de São Paulo em 04.08.2004. Nomeado Desembargador do Tribunal de Justiça de São Paulo por apostila de 03.01.2005. Faleceu em 21.08.2021.

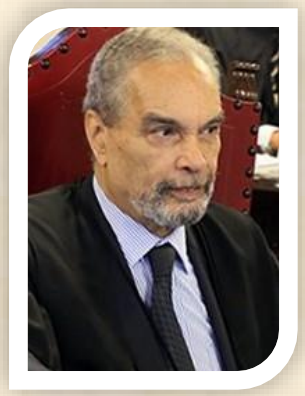

SIDNEY ROBERTO ROCHA DE SOUZA

Nascido em São Paulo, Capital, em 11.10.1943. Bacharel em Direito pela Faculdade de Direito de Bragança Paulista, em 1973. Ingressou na Magistratura em 11.01.1978. Atuou em Dracena, Regente Feijó, Assis, São Bernardo do Campo e Capital. Juiz Substituto de 2ª Instância em 25.05.1994. Juiz do 2ª Tribunal de Alçada Civil de São Paulo em 28.11.2001. Nomeado Desembargador do Tribunal de Justiça de São Paulo por apostila de 03.01.2005. Aposentou-se em 19.09.2013.

TARCÍSIO FERREIRA VIANNA COTRIM

Nascido em São Paulo, Capital, em 04.03.1952. Bacharel em Direito pela Faculdade Paulista de Direito da Pontifícia Universidade Católica de São Paulo, em 1976. Ingressou na Magistratura em 11.01.1978. Atuou em Presidente Prudente, Jacupiranga, Adamantina, Osasco e Capital. Juiz do Tribunal Regional Eleitoral, eleito em 08.08.1990. Juiz Substituto de 2ª Instância em 20.02.1991. Juiz do 2º Tribunal de Alçada Civil de São Paulo em 20.04.1994. Nomeado Desembargador do Tribunal de Justiça de São Paulo por apostila de 03.01.2005.

TEODOMIRO CERILO MÉNDEZ FERNÁNDEZ

Nascido em Santa Cruz de Tenerife, Espanha, em 09.07.1942. Bacharel em Direito pela Faculdade de Direito da Universidade de São Paulo, em 1973. Ingressou na Magistratura em 11.01.1978. Atuou em Araçatuba, Santa Fé do Sul, e Capital. Juiz Substituto de 2ª Instância em 13.11.1991. Juiz do Tribunal de Alçada Criminal de São Paulo em 09.11.1994. Nomeado Desembargador do Tribunal de Justiça de São Paulo por apostila de 03.01.2005. Aposentou-se em 03.07.2012.

TERSIO JOSÉ NEGRATO

Nascido em Bauru, São Paulo, em 24.05.1941. Bacharel em Direito pela Faculdade de Direito de Bauru, em 1966. Ingressou na Magistratura em 09.05.1974. Atuou em Nova Granada, Pacaembu, Dracena, São Bernardo do Campo e Capital. Juiz Substituto de 2ª Instância em 27.06.1990. Juiz do 1º Tribunal de Alçada Civil de São Paulo em 03.03.1993. Nomeado Desembargador do Tribunal de Justiça de São Paulo por apostila de 03.01.2005. Aposentou-se em 17.05.2011.

THEODORO CAMBREA FILHO

Nascido em Ribeirão Preto, São Paulo, em 18.12.1937. Bacharel em Ciências Jurídicas e Sociais pela Faculdade de Direito da Universidade de São Paulo, em 1964. Ingressou na Magistratura em 29.10.1979. Atuou em Ribeirão Preto, Pitangueiras, Presidente Epitácio, Barueri e Capital. Juiz Substituto de 2ª Instância em 27.10.1993. Juiz do 2º Tribunal de Alçada Civil de São Paulo em 21.05.1997. Nomeado Desembargador do Tribunal de Justiça de São Paulo por apostila de 03.01.2005. Aposentou-se em 13.12.2007.

UBIRATAN DE ARRUDA

Nascido em São Paulo, Capital, em 07.03.1939. Bacharel em Direito pela Faculdade de Direito do Vale do Paraíba, em 1968. Ingressou na Magistratura em 06.02.1979. Atuou em Araçatuba, Martinópolis, Guaíra, Guarulhos e Capital. Juiz Substituto de 2ª Instância em 06.10.1993. Juiz do Tribunal de Alçada Criminal de São Paulo em 18.05.1994. Nomeado Desembargador do Tribunal de Justiça de São Paulo por apostila de 03.01.2005. Aposentou-se em 04.03.2009.

VANDERCI ÁLVARES

Nascido em Piratininga, São Paulo, em 07.11.1945. Bacharel em Direito pela Faculdade de Direito de Bauru, em 1969. Ingressou na Magistratura em 11.01.1978. Atuou em Avaré, Palmeira D'Oeste, Pindamonhangaba, Espírito Santo do Pinhal e Capital. Juiz Substituto de 2ª Instância em 02.03.1994. Juiz do 2º Tribunal de Alçada Civil de São Paulo em 23.08.2000. Nomeado Desembargador do Tribunal de Justiça de São Paulo por apostila de 03.01.2005. Aposentou-se em 04.11.2015.

VICENTE ANTONIO MARCONDES D'ANGELO

Nascido em Taquaritinga, São Paulo, em 08.09.1949. Bacharel em pela Faculdade Católica de Direito de Santos, em 1975. Ingressou na Magistratura em 29.10.1979. Atuou em Guarulhos, São Vicente, Eldorado Paulista, Santos e Capital. Juiz Substituto de 2ª Instância em 14.09.1994. Juiz do 2º Tribunal de Alçada Civil de São Paulo em 18.12.2002. Nomeado Desembargador do Tribunal de Justiça de São Paulo por apostila de 03.01.2005. Aposentou-se em 05.08.2024.

VICENTE MIRANDA

Nascido em Ribeirão Preto, São Paulo em 03.08.1949. Bacharel em Direito pela Faculdade de Direito da Universidade de São Paulo, em 1972. Ingressou na Magistratura em 11.01.1978. Atuou em Ribeirão Preto, Altinópolis, Paraguaçu Paulista, Bebedouro, São Caetano do Sul e Capital. Juiz Substituto de 2ª Instância em 18.11.1992. Juiz do 1º Tribunal de Alçada Civil de São Paulo em 30.08.1995. Nomeado Desembargador do Tribunal de Justiça de São Paulo por apostila de 03.01.2005. Aposentou-se em 15.02.2005.

VITO JOSÉ GUGLIELMI

Nascido em São Paulo, Capital, em 10.06.1956. Bacharel em Direito pela Faculdade de Direito da Universidade de São Paulo, em 1978. Promotor Público em 10.10.1979. Atuou em São Bernardo do Campo, Itaporanga, Poá, Osasco e Capital. Ingressou na Magistratura em 04.01.1982. Atuou em Jundiaí, Cafelândia, Foro Distrital de Carapicuíba e Capital. Juiz Substituto de 2ª Instância em 08.02.1995. Juiz do Tribunal Regional Eleitoral, eleito em 08.04.1998. Juiz do Tribunal de Alçada Criminal de São Paulo em 19.11.2003. Nomeado Desembargador do Tribunal de Justiça de São Paulo por apostila de 03.01.2005.

WALDIR DE SOUZA JOSÉ

Nascido em São Paulo, Capital, em 14.02.1945. Bacharel em Direito pela Faculdade de Direito das Faculdades Metropolitanas Unidas, em 1980. Ingressou na Magistratura em 29.12.1980. Atuou em Santos, Jacupiranga, Vara Distrital de Taboão da Serra, Diadema e Capital. Juiz Substituto de 2ª Instância em 13.04.1994. Juiz do 1º Tribunal de Alçada Civil de São Paulo em 08.02.2001. Nomeado Desembargador do Tribunal de Justiça de São Paulo por apostila de 03.01.2005. Aposentou-se em 23.07.2010.

WILLIAM MARINHO DE FARIA

Nascido em Itajubá, Minas Gerais, em 29.07.1945. Bacharel em Direito pela Faculdade de Direito da Universidade de São Paulo, em 1974. Ingressou na Magistratura em 29.12.1980. Atuou em Americana, São Caetano do Sul, Itaporanga, Arujá, Santa Izabel, Santo André e Capital. Juiz Substituto de 2ª Instância em 04.10.1995. Juiz do 1º Tribunal de Alçada Civil de São Paulo em 17.04.2002. Nomeado Desembargador do Tribunal de Justiça de São Paulo por apostila de 03.01.2005. Aposentou-se em 23.07.2015.

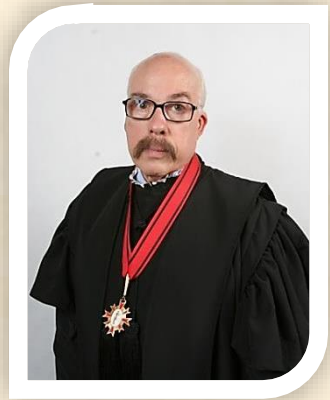

WILSON BARREIRA

Nascido em São Paulo, Capital em 05.11.1942. Bacharel em Direito pela Universidade Mackenzie, em 1966. Ingressou na Magistratura em 11.09.1975. Atuou em Bauru, Junqueirópolis, Santos e Capital. Juiz do 2º Tribunal de Alçada Civil de São Paulo em 06.10.1993. Juiz do Tribunal de Alçada Criminal de São Paulo, removido em 10.12.1993. Nomeado Desembargador do Tribunal de Justiça de São Paulo por apostila de 03.01.2005. Aposentou-se em 24.10.2012.

WINDOR ROBERTO MAGALHÃES DOS SANTOS

Nascido em Rio de Janeiro, Capital, em 11.12.1941. Bacharel em Direito pela Faculdade de Direito da Universidade de São Paulo, em 1964. Ingressou na Magistratura em 06.02.1979. Atuou em Sorocaba, Osasco, Santo André, Santa Fé do Sul, Andradina e Capital. Juiz Substituto de 2ª Instância em 09.06.1993. Juiz do 1º Tribunal de Alçada Civil de São Paulo em 30.08.1995. Nomeado Desembargador do Tribunal de Justiça de São Paulo por apostila de 03.01.2005. Aposentou-se em 04.07.2011. Faleceu em 07.04.2025.

YOSHIAKI ICHIHARA

Nascido em Valparaiso, São Paulo, em 15.12.1942. Bacharel em Direito pela Faculdade de Direito das Faculdades Metropolitanas Unidas, em 1975. Ingressou na Magistratura em 04.01.1982. Atuou em Jales, Guararapes, Santa Fé do Sul, Pirassununga e Capital. Juiz Substituto de 2ª Instância em 18.12.1995. Juiz do 1º Tribunal de Alçada Civil de São Paulo em 10.11.2004. Nomeado Desembargador do Tribunal de Justiça de São Paulo por apostila de 03.01.2005. Aposentou-se em 30.01.2007.

ZÉLIA MARIA ANTUNES ALVES

Nascida em Taubaté, São Paulo, em 12.12.1954. Bacharela em Direito pela Faculdade de Direito da Universidade Taubaté, em 1976. Ingressou na Magistratura em 29.12.1980. Atuou em Jales, Guarulhos, São José dos Campos, Santa Branca, Estrela D'Oeste, Pindamonhangaba e Capital. Juíza Substituta de 2ª Instância em 05.04.1995. Juíza do 2º Tribunal de Alçada Civil de São Paulo em 10.09.2003. Nomeada Desembargadora do Tribunal de Justiça de São Paulo por apostila de 03.01.2005. Aposentou-se em 09.02.2015.

ANTONIO CARLOS DA CUNHA GARCIA

Nascido em Bauru, São Paulo, em 27.02.1958. Bacharel em Direito pela Faculdade de Direito de Bauru, em 1981. Ingressou na Magistratura em 04.01.1982. Atuou em Catanduva, Caconde, Itanhaém, Araçatuba e Capital. Juiz Substituto de 2ª Instância em 21.08.1996. Nomeado Desembargador do Tribunal de Justiça de São Paulo, em 23.02.2005. Aposentou-se em 17.09.2012.

CARLOS TEIXEIRA LEITE FILHO

Nascido em São Paulo, Capital, em 21.10.1957. Bacharel em Direito da Faculdade de Direito da Universidade de São Paulo, em 1980. Ingressou na Magistratura em 04.01.1982. Atuou em São Carlos, Pitangueiras, Capão Bonito e Capital. Juiz Substituto de 2ª Instância em 22.10.2003. Nomeado Desembargador do Tribunal de Justiça de São Paulo, em 23.02.2005. Membro da Assessoria da Corregedoria do Conselho Nacional de Justiça, biênio 2014/2015. Aposentou-se em 01.03.2018.

GERALDO EUCLIDES ARAUJO XAVIER

Nascido em Fortaleza, Ceará, em 18.02.1958. Bacharel em Direito pela Faculdade de Direito da Universidade de São Paulo, em 1980. Ingressou na Magistratura em 04.01.1982. Atuou em Osasco, Votuporanga, Jardinópolis, Jaboticabal e Capital. Juiz Substituto de 2ª Instância em 05.06.1996. Nomeado Desembargador do Tribunal de Justiça de São Paulo, em 23.02.2005.

JOSÉ HENRIQUE ARANTES THEODORO

Nascido em Santos, São Paulo, em 23.01.1958. Bacharel em Direito pela Faculdade de Direito da Universidade São Paulo, em 1980. Ingressou na Magistratura em 04.01.1982. Atuou em Jundiaí, Santo André, Bananal, Andradina, Santos e Capital. Juiz Substituto de 2ª Instância em 04.03.1998. Nomeado Desembargador do Tribunal de Justiça de São Paulo, em 23.02.2005.

MARCOS ZANUZZI

Nascido em São Paulo, Capital, em 21.04.1951. Bacharel em Direito pela Faculdade de Direito das Faculdades Metropolitanas Unidas, em 1975. Ingressou na Magistratura em 04.01.1982. Atuou em Osasco, Bariri, Sumaré e Capital. Juiz Substituto de 2ª Instância em 17.04.1996. Nomeado Desembargador do Tribunal de Justiça de São Paulo, em 23.02.2005. Aposentou-se em 29.03.2010.

SEBASTIÃO THIAGO DE SIQUEIRA

Nascido em Mococa, São Paulo, em 28.09.1952. Bacharel em Direito pela Faculdade de Direito da Universidade de São Paulo, em 1977. Ingressou na Magistratura em 29.12.1980. Atuou em Sorocaba, Casa Branca, Buritama, Caraguatatuba, Taubaté e Capital. Juiz Substituto de 2ª Instância em 17.04.1996. Nomeado Desembargador do Tribunal de Justiça de São Paulo, em 23.02.2005.

EUTÁLIO JOSÉ PORTO DE OLIVEIRA

Nascido em Teófilo Otoni, Minas Gerais, em 05.05.1960. Bacharel em Direito pela Faculdade de Ciências Aplicadas das Faculdades Integradas de São José dos Campos, em 1986. Nomeado Desembargador do Tribunal de Justiça de São Paulo, pelo critério do quinto constitucional, em 24.03.2005.

LUIZ EDMUNDO MARREY UINT

Nascido em São Paulo, Capital, em 24.03.1950. Bacharel em Direito pela Faculdade de Direito das Faculdades Metropolitanas Unidas, em 1974. Nomeado Desembargador do Tribunal de Justiça de São Paulo, pelo critério do quinto constitucional, em 24.03.2005. Aposentou-se em 21.03.2025.

LÍGIA CRISTINA DE ARAÚJO BISOGNI

Nascida em São Paulo, Capital, em 21.03.1954. Bacharela em Direito pela Faculdade de Direito da Pontifícia Universidade Católica de São Paulo, em 1977. Nomeada Desembargadora do Tribunal de Justiça de São Paulo, pelo critério do quinto constitucional, em 14.04.2005.

ANTONIO BENEDITO RIBEIRO PINTO

Nascido em Guaratinguetá, São Paulo, em 26.09.1943. Bacharel em Direito pela Faculdade de Direito de Bauru, em 1969. Ingressou na Magistratura em 09.02.1983. Atuou em Araçatuba, Valparaiso, Garça e Capital. Juiz Substituto de 2ª Instância em 27.11.1996. Nomeado Desembargador do Tribunal de Justiça de São Paulo, em 27.04.2005. Aposentou-se em 04.03.2013.

ANTONIO CARLOS MACHADO DE ANDRADE

Nascido em São João da Boa Vista, São Paulo, em 12.07.1949. Bacharel em Direito pela Faculdade de Direito de São João da Boa Vista, em 1973. Ingressou na Magistratura em 04.01.1982. Atuou em São Carlos, Buritama, Mogi Mirim, Mogi Guaçu e Capital. Juiz Substituto de 2ª Instância em 08.09.1999. Nomeado Desembargador do Tribunal de Justiça de São Paulo, em 27.04.2005. Aposentou-se em 10.07.2024.

ANTONIO CARLOS VIEIRA DE MORAES

Nascido em Curitiba, Paraná, em 31.01.1946. Bacharel em Direito pela Faculdade de Direito da Universidade de São Paulo, em 1970. Ingressou na Magistratura em 1980. Atuou em Jacarezinho e Faxinal no Paraná, Guaratinguetá, Paraibuna, Registro, Osasco e Capital. Juiz Substituto de 2ª Instância em 27.11.1996. Nomeado Desembargador do Tribunal de Justiça de São Paulo, em 27.04.2005. Aposentou-se em 04.04.2011.

ARTUR CÉSAR BERETTA DA SILVEIRA

Nascido em Olímpia, São Paulo, em 08.06.1956. Bacharel em Direito pela Faculdade de Direito da Pontifícia Universidade Católica de São Paulo, em 1980. Promotor Público em novembro de 1981. Atuou em Londrina, Paraná. Ingressou na Magistratura em 04.01.1982. Atuou em São José do Rio Preto, Cardoso, Salto e Capital. Juiz Substituto de 2ª Instância em 08.10.1997. Juiz Eleitoral, classe Juiz de Direito, no período de 1994 a 1997. Nomeado Desembargador do Tribunal de Justiça de São Paulo, em 27.04.2005. Eleito Presidente da Seção de Direito Privado, em 11.11.2021, para o biênio 2022/2023. Eleito Vice-Presidente do Tribunal de Justiça, em 08.11.2023, para o biênio de 2024/2025.

CARLOS EDUARDO DONEGÁ MORANDINI

Nascido em Ribeirão Preto, São Paulo, em 07.02.1955. Bacharel em Ciências Jurídicas e Sociais pela Faculdade de Direito Laudo de Camargo, da Associação de Ensino de Ribeirão Preto, em 1976. Ingressou na Magistratura em 22.01.1981. Atuou em Mirassol, São José do Rio Preto, Santa Adélia, Mogi Guaçu, Campinas e Capital. Juiz Substituto de 2ª Instância em 27.11.1996. Nomeado Desembargador do Tribunal de Justiça de São Paulo, em 27.04.2005.

CLÁUDIO ANTONIO SOARES LEVADA

Nascido em Jundiaí, São Paulo, em 02.03.1958. Bacharel em Direito pela Faculdade de Direito da Universidade de São Paulo, em 1980. Ingressou na Magistratura em 09.02.1983. Atuou em Campinas, Jundiaí, Jacupiranga, Jales, Barueri e Capital. Juiz Substituto de 2ª Instância em 10.09.1997. Nomeado Desembargador do Tribunal de Justiça de São Paulo, em 27.04.2005. Faleceu em 06.09.2021.

CONSTANÇA GONZAGA JUNQUEIRA DE MESQUITA

Nascida em São Paulo, Capital, em 28.05.1941. Bacharela em Direito pela Faculdade de Direito da Pontifícia Universidade Católica de São Paulo, em 1979. Ingressou na Magistratura em 09.02.1983. Atuou em Bauru, Santo André, Foro Distrital de Aguaí, Mogi Mirim e Capital. Juíza Substituta de 2ª Instância em 12.11.1997. Nomeada Desembargadora do Tribunal de Justiça de São Paulo, em 27.04.2005. Aposentou-se em 24.05.2011.

DÉCIO LEME DE CAMPOS JÚNIOR

Nascido em São José dos Campos, São Paulo, em 25.11.1946. Bacharel em Direito pela Faculdade de Direito do Vale do Paraíba, em 1970. Ingressou na Magistratura em 29.12.1980. Atuou em Santos, Teodoro Sampaio, Itapeva, Cubatão e Capital. Juiz Substituto de 2ª Instância em 19.12.2001. Nomeado Desembargador do Tribunal de Justiça de São Paulo, em 27.04.2005. Aposentou-se em 11.11.2021.

DYRCEU AGUIAR DIAS CINTRA JÚNIOR

Nascido em São Paulo, Capital, em 01.07.1955. Bacharel em Direito pela Faculdade de Direito da Universidade de São Paulo, em 1978. Ingressou na Magistratura em 29.12.1980. Atuou em Marília, General Salgado, Itapeva e Capital. Juiz Substituto de 2ª Instância em 27.11.1996. Nomeado Desembargador do Tribunal de Justiça de São Paulo, em 27.04.2005. Aposentou-se em 27.06.2012.

GILBERTO PINTO DOS SANTOS

Nascido em Araçatuba, São Paulo, em 08.01.1950. Bacharel em Direito pela Faculdade de Direito da Pontifícia Universidade Católica, em 1976. Ingressou na Magistratura em 29.10.1979. Atuou em Catanduva, Promissão, Santa Bárbara D'Oeste e Capital. Juiz Substituto de 2ª Instância em 10.09.1997. Nomeado Desembargador do Tribunal de Justiça de São Paulo, em 27.04.2005. Aposentou-se em 03.01.2025.

JOSÉ CARDOSO NETO

Nascido em São Joaquim da Barra, São Paulo, em 26.10.1946. Bacharel em Direito pela Faculdade de Direito da Universidade de São Paulo, em 1970. Ingressou na Magistratura em 06.02.1979. Atuou em Fernandópolis, Itapeva, Miracatu, Itanhaém, Presidente Prudente, Santos e Capital. Juiz Substituto de 2ª Instância em 08.10.1997. Nomeado Desembargador do Tribunal de Justiça de São Paulo em 27.04.2005. Faleceu em 19.06.2014.

JOSÉ MAURO RODRIGUES NOVAES

Nascido em São Paulo, Capital, em 13.04.1951. Bacharel em Direito pela Faculdade de Direito da Universidade de São Paulo, em 1975. Ingressou na Magistratura em 04.01.1982. Atuou em Fernandópolis, Regente Feijó, Itapeva, São Bernardo do Campo e Capital. Nomeado Desembargador do Tribunal de Justiça de São Paulo, em 27.04.2005. Faleceu em 13.12.2006.

JOSÉ RAUL GAVIÃO DE ALMEIDA

Nascido em Itapetininga, São Paulo, em 17.11.1955. Bacharel em Direito pela Faculdade de Direito da Pontifícia Universidade Católica de Campinas, em 1977. Promotor de Justiça no período de 01.12.1978 a 07.03.1983. Ingressou na Magistratura em 09.02.1983. Atuou em Jundiaí, Tambaú, Franco da Rocha, Guarulhos, Jundiaí e Capital. Juiz Substituto de 2ª Instância em 18.06.1997. Nomeado Desembargador do Tribunal de Justiça de São Paulo, em 27.04.2005. Aposentou-se em 01.09.2020.

JURANDIR DE SOUSA OLIVEIRA

Nascido em Echaporã, São Paulo, em 03.10.1943. Bacharel em Ciências Jurídicas e Sociais pela Faculdade de Direito de Guarulhos, em 1971. Ingressou na Magistratura em 09.02.1983. Atuou em Guaratinguetá, Santo André, Foro Distrital de Colina, Andradina e Capital. Juiz Substituto de 2ª Instância em 27.11.1996. Nomeado Desembargador do Tribunal de Justiça de São Paulo, em 27.04.2005. Aposentou-se em 26.09.2013.

PAULO DIAS DE MOURA RIBEIRO

Nascido em Santos, São Paulo, em 28.09.1953. Bacharel em Direito pela Faculdade Católica de Santos, em 1976. Ingressou na Magistratura em 09.02.1983. Atuou em Franca, Santo André, Santos, Teodoro Sampaio, Fernandópolis e Capital. Juiz Substituto de 2ª Instância em 16.04.1997, sendo designado para o 2º Tribunal de Alçada Civil de São Paulo. Nomeado Desembargador do Tribunal de Justiça de São Paulo, em 27.04.2005. Aposentou-se em 28.08.2013. Nomeado Ministro do Superior Tribunal de Justiça, em 28.08.2013.

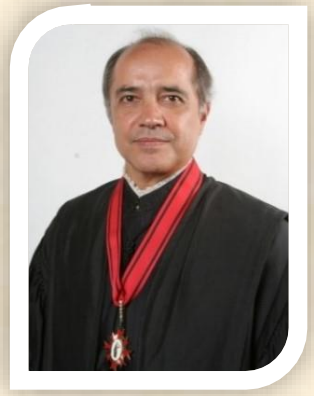

RICARDO CINTRA TORRES DE CARVALHO

Nascido em São Paulo, Capital, em 17.05.1954. Bacharel em Direito pela Faculdade de Direito da Universidade de São Paulo, em 1976. Ingressou na Magistratura em 09.02.1983. Atuou em Santos, Peruíbe, Avaré, Jacareí e Capital. Juiz Substituto de 2ª Instância em 24.06.1998. Nomeado Desembargador do Tribunal de Justiça de São Paulo, em 13.05.2005. Eleito Presidente da Seção de Direito Público, em 08.11.2023, para o biênio de 2024/2025.

THALES ESTANISLAU DO AMARAL SOBRINHO

Nascido em Piracicaba, São Paulo, em 16.04.1955. Bacharel em Direito pela Faculdade de Direito das Faculdades Metropolitanas Unidas, em 1981. Ingressou na Magistratura em 09.02.1983. Atuou em Santos, Araçatuba, Pindamonhangaba, Mauá e Capital. Juiz Substituto de 2ª Instância em 16.04.1997. Nomeado Desembargador do Tribunal de Justiça de São Paulo, em 27.04.2005. Aposentou-se em 09.11.2012.

WALTER ANTONIO ZENI

Nascido em Araras, São Paulo, em 25.03.1942. Bacharel em Direito pela Faculdade de Direito do Triângulo Mineiro, em 1965. Ingressou na Magistratura em 04.01.1982. Atuou em Caraguatatuba, São Vicente, Santos, Santo André, Monte Azul Paulista, Franco da Rocha e Capital. Juiz Substituto de 2ª Instância em 18.06.1997. Nomeado Desembargador do Tribunal de Justiça de São Paulo, em 27.04.2005. Aposentou-se em 05.04.2011.

WILLIAN ROBERTO DE CAMPOS

Nascido em Coração de Jesus, Minas Gerais, em 06.05.1949. Bacharel em Direito pela Faculdade de Direito da Universidade de São Paulo, em 1973. Ingressou na Magistratura em 04.01.1982. Atuou em Piracicaba, Santa Fé do Sul, Guararapes, Itapira, Itapetininga e Capital. Juiz Substituto de 2ª Instância em 27.11.1996. Nomeado Desembargador do Tribunal de Justiça de São Paulo, em 27.04.2005. Aposentou-se em 30.04.2024.

TERESA CRISTINA MOTTA RAMOS MARQUES

Nascida em São Paulo, Capital, em 04.03.1950. Bacharela em Direito pela Faculdade de Direito da Universidade de São Paulo, em 1973. Ingressou na Magistratura em 09.02.1983. Atuou em Votuporanga, Osasco, Cafelândia, Itápolis, Santo André e Capital. Juíza Substituta de 2ª Instância em 23.09.1998. Nomeada Desembargadora do Tribunal de Justiça de São Paulo, em 22.05.2005. Aposentou-se em 28.02.2025.

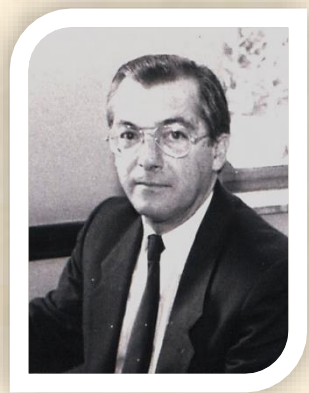

CARLOS ROBERTO PETRONI

Nascido em Mirassol, São Paulo, em 04.08.1941. Bacharel em Direito pela Faculdade de Direito do Vale do Paraíba em 1969. Ingressou na Magistratura em 03.08.1976. Atuou em Barretos, Registro, Bananal, Lorena, Taubaté e Capital. Nomeado Desembargador do Tribunal de Justiça de São Paulo por apostila de 25.05.2005. Aposentou-se em 16.06.2005. Faleceu em 27.07.2016.

FRANCO OLIVEIRA COCUZZA

Nascido em São Paulo, Capital, em 22.08.1958. Bacharel em Direito pela Faculdade de Direito da Universidade de Mogi das Cruzes, em 1980. Ingressou na Magistratura em 04.01.1982. Atuou em Jacareí, São José dos Campos, Mogi das Cruzes, Piracaia, Franco da Rocha, Osasco e Capital. Nomeado Desembargador do Tribunal de Justiça de São Paulo, em 25.05.2005. Aposentou-se em 22.04.2013.

ULISSES DO VALLE OLIVEIRA RAMOS

Nascido em São Paulo, Capital, em 08.03.1944. Bacharel em Direito pela Pontifícia Universidade Católica de São Paulo, em 1966. Ingressou na Magistratura em 09.02.1983. Atuou em Piracicaba, Mirante do Paranapanema, Itapeva e Capital. Juiz Substituto de 2ª Instância em 24.06.1998. Nomeado Desembargador do Tribunal de Justiça de São Paulo, em 25.05.2005. Aposentou-se em 28.06.2011.

ANA DE LOURDES COUTINHO SILVA DA FONSECA

Nascida em São Paulo, Capital, em 31.12.1958. Bacharela em Direito pela Faculdade de Direito da Universidade de São Paulo, em 1980. Promotora de Justiça. Procuradora de Justiça. Nomeada Desembargadora do Tribunal de Justiça de São Paulo, pelo critério do quinto constitucional, em 09.06.2005.

THIERS FERNANDES LOBO

Nascido em Pindamonhangaba, São Paulo, em 14.11.1945. Bacharel em Ciências Jurídicas e Sociais pela Faculdade de Direito de Taubaté, em 1969. Promotor de Justiça em 31.08.1972. Procurador de Justiça em 16.10.1985. Nomeado Desembargador do Tribunal de Justiça de São Paulo, pelo critério do quinto constitucional, em 09.06.2005. Aposentou-se em 04.11.2015.

WALTER PINTO DA FONSECA FILHO

Nascido em São Paulo, Capital, em 23.08.1954. Bacharel em Direito pela Faculdade de Direito das Faculdades Metropolitanas Unidas, em 1983. Promotor de Justiça em 08.11.1984. Procurador de Justiça. Nomeado Desembargador do Tribunal de Justiça de São Paulo, pelo critério do quinto constitucional, em 09.06.2005.

PEDRO ALEXANDRINO ABLAS

Nascido em São Paulo, Capital, em 05.02.1943. Bacharel em Direito pela Faculdade de Direito da Universidade de São Paulo, em 1974. Ingressou na Magistratura em 04.01.1982. Atuou em Sorocaba, Taquarituba, Indaiatuba e Capital. Nomeado Desembargador do Tribunal de Justiça de São Paulo, em 13.07.2005. Aposentou-se em 28.01.2013. Faleceu em 05.06.2019.

SERGIO COIMBRA SCHMIDT

Nascido em São Paulo, Capital, em 19.10.1954. Bacharel em Direito pela Faculdade de Direito da Universidade de São Paulo, em 1978. Promotor Público no período de 1979 a 1983. Ingressou na Magistratura em 09.02.1983. Atuou em São José dos Campos, Bananal, Pirassununga e Capital. Juiz Substituto de 2ª Instância em 23.09.1998. Nomeado Desembargador do Tribunal de Justiça de São Paulo, em 13.07.2005.

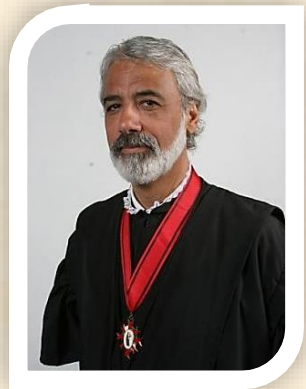

VIRGÍLIO DE OLIVEIRA JÚNIOR

Nascido em Rio Claro, São Paulo, em 23.05.1949. Bacharel em Direito pela Faculdade Paulista de Direito da Pontifícia Universidade Católica, em 1974. Ingressou na Magistratura em 04.01.1982. Atuou em Dracena, Rio Claro, Laranjal Paulista, Sumaré e Capital. Juiz Substituto de 2ª Instância em 02.05.2001. Nomeado Desembargador do Tribunal de Justiça de São Paulo, em 13.07.2005. Aposentou-se em 19.02.2024.

PAULO DIMAS DEBELLIS MASCARETTI

Nascido em São Paulo, Capital, em 11.05.1955. Bacharel em Direito pela Faculdade de Direito da Universidade de São Paulo, em 1977. Promotor Público em 27.09.1979. Atuou em São Vicente, Cubatão e Capital. Ingressou na Magistratura em 09.02.1983. Atuou em Santos, São Luiz do Paraitinga, Itanhaém e Capital. Juiz Substituto de 2ª Instância em 28.04.1999. Nomeado Desembargador do Tribunal de Justiça de São Paulo, em 17.08.2005. Presidente do Tribunal de Justiça de São Paulo eleito para o biênio 2016/2017. Aposentou-se em 01.01.2019.

FRANCISCO OCCHIUTO JÚNIOR

Nascido em São Paulo, Capital, em 02.01.1947. Bacharel em Direito pela Faculdade de Direito da Universidade de São Paulo, em 1970. Ingressou na Magistratura em 09.02.1983. Atuou em Santos, Conchas, Piedade e Capital. Juiz Substituto de 2ª Instância em 14.05.2003. Nomeado Desembargador do Tribunal de Justiça de São Paulo, em 21.09.2005. Aposentou-se em 01.09.2021.

JOÃO ALBERTO PEZARINI

Nascido em São José do Rio Preto, São Paulo, em 03.11.1955. Bacharel em Direito pela Faculdade de Direito da Universidade de São Paulo, em 1980. Procurador de Estado em 1984. Nomeado Desembargador do Tribunal de Justiça de São Paulo, pelo critério do quinto constitucional, em 08.11.2005.

JOÃO NEGRINI FILHO

Nascido em São Paulo, Capital, em 04.10.1951. Bacharel em Direito pela Faculdade Paulista de Direito da Pontifícia Universidade Católica de São Paulo, em 1974. Nomeado Desembargador do Tribunal de Justiça de São Paulo, pelo critério do quinto constitucional, em 08.11.2005.

ROBERTO NUSSINKIS MAC CRACKEN

Nascido em São Paulo, Capital, em 20.03.1953. Bacharel em Direito pela Faculdade de Direito da Universidade Mackenzie, em 1977. Nomeado Desembargador do Tribunal de Justiça de São Paulo, pelo critério do quinto constitucional, em 08.11.2005.

VERA LUCIA ANGRISANI

Nascida em São Paulo, Capital, em 03.10.1948. Bacharela em Direito pela Faculdade de Direito da Universidade de São Paulo, em 1980. Nomeada Desembargadora do Tribunal de Justiça de São Paulo, pelo critério do quinto constitucional, em 08.11.2005. Aposentou-se em 02.10.2023.

ARTHUR DEL GUÉRCIO FILHO

Nascido em Itápolis, São Paulo, em 17.04.1955. Bacharel em Direito pela Faculdade de Direito de São Carlos, em 1979. Ingressou na Magistratura em 09.02.1983. Atuou em Ituverava, Jaú, Buritama, São Sebastião, São Caetano do Sul e Capital. Juiz Substituto de 2ª Instância em 28.04.1999. Nomeado Desembargador do Tribunal de Justiça de São Paulo, em 23.11.2005. Aposentou-se em 27.08.2014.

LUIZ AUGUSTO DE SALLES VIEIRA

Nascido em Taubaté, São Paulo, em 08.12.1952. Bacharel em Ciências Jurídicas e Sociais pela Faculdade de Direito de Taubaté, em 1974. Ingressou na Magistratura em 06.02.1979. Atuou em Adamantina, Miguelópolis, Cruzeiro, São José dos Campos e Capital. Juiz substituto de 2ª Instância em 08.09.1999. Nomeado Desembargador do Tribunal de Justiça de São Paulo, em 23.11.2005.

PAULO ROBERTO DE SANTANA

Nascido em Santos, São Paulo, em 23.05.1956. Bacharel em Direito pela Faculdade Católica de Direito de Santos, em 1980. Ingressou na Magistratura em 04.01.1982. Atuou em Pindamonhangaba, Taubaté, Santos, Santa Rosa do Viterbo, Novo Horizonte, Diadema e Capital. Juiz Substituto de 2ª Instância em 20.10.1999. Nomeado Desembargador do Tribunal de Justiça de São Paulo, em 23.11.2005. Aposentou-se em 17.07.2019.

DANILO PANIZZA FILHO

Nascido em Santos, São Paulo, em 06.06.1949. Bacharel em Direito pela Faculdade de Direito Padre Anchieta, em 1976. Ingressou na Magistratura em 04.01.1982. Atuou em Jundiaí, Socorro, Porto Feliz e Capital. Juiz Substituto de 2ª Instância em 14.03.2001. Nomeado Desembargador do Tribunal de Justiça de São Paulo, em 18.01.2006. Aposentou-se em 18.03.2024.

ADILSON DE ANDRADE

Nascido em Santos, São Paulo, em 03.04.1952. Bacharel em Direito pela Faculdade de Direito da Faculdade Católica de Direito de Santos, em 1975. Ingressou na Magistratura em 04.01.1982. Atuou em Araçatuba, Santos, Juquiá, Cotia, São Vicente e Capital. Nomeado Desembargador do Tribunal de Justiça de São Paulo, em 08.03.2006. Faleceu em 10.04.2012.

ALBERTO ANTONIO ZVIRBLIS

Nascido em São Paulo, Capital, em 12.06.1937. Bacharel em Direito pela Faculdade de Direito da Universidade de São Paulo, em 1964. Promotor Público a partir de 1970. Ingressou na Magistratura em 29.12.1980. Atuou em Guaratinguetá, Pedreira, Lorena e Capital. Juiz Substituto de 2ª Instância em 24.11.1999. Nomeado Desembargador do Tribunal de Justiça de São Paulo, em 08.03.2006. Aposentou-se em 15.05.2007. Faleceu em 04.11.2023.

GIL ERNESTO GOMES COELHO

Nascido em Monte Santo de Minas, Minas Gerais, em 07.12.1948. Bacharel em Direito pela Faculdade de Direito da Pontifícia Universidade Católica de Campinas, em 1973. Ingressou na Magistratura em 09.02.1983. Atuou em Piracicaba, Santa Adélia, Paraguaçu Paulista e Capital. Juiz Substituto de 2ª Instância em 09.02.2000. Nomeado Desembargador do Tribunal de Justiça de São Paulo, em 08.03.2006. Aposentou-se em 06.12.2023.

HERALDO DE OLIVEIRA SILVA

Nascido em São Paulo, Capital, em 22.10.1952. Bacharel em Direito pela Faculdade de Direito da Universidade de São Paulo, em 1977. Ingressou na Magistratura em 09.02.1983. Atuou em Araçatuba, Campinas, Osasco, Paulo de Faria, Caraguatatuba e Capital. Juiz Substituto de 2ª Instância em 15.03.2000. Nomeado Desembargador do Tribunal de Justiça de São Paulo, em 08.03.2006. Eleito Presidente da Seção de Direito Privado, em 08.11.2023, para o biênio de 2024/2025.

OSWALDO CECARA

Nascido em São Paulo, Capital, em 14.11.1939. Bacharel em Direito pela Faculdade Paulista de Direito da Pontifícia Universidade Católica de São Paulo, em 1963. Procurador do Estado de São Paulo, no período de agosto de 1974 a agosto de 1981. Ingressou na Magistratura em 04.01.1982. Atuou em Itanhaém, Santo André, Cunha, Foro Distrital de Taboão da Serra e Capital. Nomeado Desembargador do Tribunal de Justiça de São Paulo, em 08.03.2006. Aposentou-se em 06.11.2009.

LUIZ AUGUSTO DE SIQUEIRA

Nascido em São Paulo, Capital, em 17.09.1955. Bacharel em Direito pela Faculdade de Direito da Pontifícia Universidade Católica de Campinas, em 1980. Ingressou na Magistratura em 09.02.1983. Atuou em Miracatu, Palmital e Capital. Juiz Substituto de 2ª Instância em 10.12.2003. Nomeado Desembargador do Tribunal de Justiça de São Paulo, em 26.04.2006.

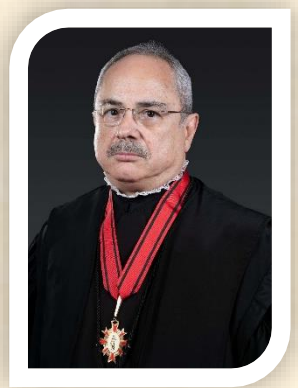

ADILSON DE ARAÚJO

Nascido em São Paulo, Capital, em 09.01.1958. Bacharel em Direito pela Pontifícia Universidade Católica de São Paulo, em 1981. Ingressou na Magistratura em 09.02.1983. Atuou em Ribeirão Preto, Osasco, Cafelândia, Franco da Rocha, Barueri e Capital. Nomeado Desembargador do Tribunal de Justiça de São Paulo, em 28.06.2006.

PAULO MAGALHÃES DA COSTA COELHO

Nascido em Lins, São Paulo, em 22.09.1955. Bacharel em Direito pela Faculdade de Direito da Pontifícia Universidade Católica de Campinas, em 1980. Ingressou na Magistratura em 09.02.1983. Atuou em Bauru, São Carlos, Guariba, Itapira e Capital. Juiz Substituto de 2ª Instância em 03.05.2000. Nomeado Desembargador do Tribunal de Justiça de São Paulo, em 28.06.2006. Eleito Presidente da Seção de Direito Público, para o biênio 2020/2021, em 04.12.2019.

SÉRGIO GOMES

Nascido em São Paulo, Capital, em 03.07.1956. Bacharel em Direito pela Faculdade de Direito da Universidade de São Paulo, em 1981. Ingressou na Magistratura em 09.02.1983. Atuou em Ribeirão Preto, Mogi das Cruzes, Fartura, São Roque e Capital. Juiz Substituto de 2ª Instância em 14.06.2000. Nomeado Desembargador do Tribunal de Justiça de São Paulo, em 28.06.2006.

FÁBIO DE OLIVEIRA QUADROS

Nascido em Bariri, São Paulo, em 14.06.1948. Bacharel em Direito pela Faculdade de Direito das Faculdades Metropolitanas Unidas, em 1973. Ingressou na Magistratura em 03.08.1976. Atuou em Jundiaí, Jaú, Dois Córregos, São Bernardo do Campo, Ourinhos, Barretos e Capital. Nomeado Desembargador do Tribunal de Justiça de São Paulo, em 09.08.2006. Aposentou-se me 12.07.2023.

JOSÉ RUY BORGES PEREIRA

Nascido em São Paulo, Capital, em 15.11.1956. Bacharel em Direito pela Faculdade de Direito da Pontifícia Universidade Católica de São Paulo, em 1981. Ingressou na Magistratura em 09.02.1983. Atuou em Ribeirão Preto, São Bernardo do Campo, Santa Fé do Sul, Monte Alto, Guarulhos e Capital. Juiz Substituto de 2ª Instância em 08.05.2002. Nomeado Desembargador do Tribunal de Justiça de São Paulo, em 09.08.2006. Aposentou-se em 14.11.2017.

JOSÉ CARLOS FERREIRA ALVES

Nascido em São Paulo, Capital, em 14.09.1953. Bacharel em Direito pela Faculdade de Direito da Pontifícia Universidade Católica de São Paulo, em 1978. Nomeado Desembargador do Tribunal de Justiça de São Paulo, pelo critério do quinto constitucional, em 13.09.2006.

LUIZ ANTONIO SILVA COSTA

Nascido em Rio de Janeiro, Capital, em 14.06.1954. Bacharel em Direito pela Faculdade de Direito da Universidade de São Paulo, em 1979. Nomeado Desembargador do Tribunal de Justiça de São Paulo, pelo critério do quinto constitucional, em 13.09.2006.

WALTER PIVA RODRIGUES

Nascido em Botucatu, São Paulo, em 26.05.1948. Bacharel em Direito pela Faculdade de Direito da Universidade de São Paulo, em 1972. Nomeado Desembargador do Tribunal de Justiça de São Paulo, pelo critério do quinto constitucional, em 13.09.2006. Aposentou-se em 17.05.2023.

MÁRIO NEVES GUIMARÃES

Nascido em Monte Santo, Bahia, em 24.10.1916. Ingressou na Magistratura em 02.04.1945. Atuou em Pompéia, Santa Cruz do Rio Pardo e Capital. Juiz Substituto de 2ª Instância em 17.08.1965. Juiz do Tribunal de Alçada Criminal em 05.08.1966. Aposentou-se em 27.01.1967. Nomeado Desembargador do Tribunal de Justiça de São Paulo por apostila de 25.09.2006. Faleceu em 18.11.2012.

ROBERTO MENDES DE FREITAS

Nascido em São Paulo, Capital, em 18.09.1942. Bacharel em Direito pela Faculdade de Direito Mackenzie em 1969. Ingressou na Magistratura em 11.01.1978. Atuou em Guarulhos, Ribeirão Bonito, Poá e Capital. Juiz Substituto de 2ª Instância em 20.02.1991. Juiz do 1º Tribunal de Alçada Civil de São Paulo em 09.03.1994. Aposentou-se em 05.01.1995. Nomeado Desembargador do Tribunal de Justiça de São Paulo por apostila de 25.09.2006.

ARI ALVES ARANTES

Nascido em Penápolis, São Paulo, em 09.01.1933. Bacharel em Direito pela Faculdade de Direito de Bauru, em 1964. Ingressou na Magistratura em 09.05.1974. Atuou em Botucatu, Bariri Garça e Capital. Juiz do 1º Tribunal de Alçada Cível de São Paulo em 06.10.1993. Aposentou-se em 20.02.1997. Nomeado Desembargador do Tribunal de Justiça de São Paulo por apostila de 20.10.2006. Faleceu em 18.12.2014.

ACLIBES BURGARELLI

Nascido em São Paulo, Capital, em 30.07.1938. Bacharel em Direito pela Faculdade de Direito da Universidade de São Paulo, em 1972. Ingressou na Magistratura em 29.10.1979. Atuou em Barretos, Avaré, Taquarituba, Tupi Paulista e Capital. Juiz Substituto de 2ª Instância em 27.10.1993. Juiz do 2º Tribunal de Alçada Civil de São Paulo em 18.09.1996. Aposentou-se em 12.08.2003. Nomeado Desembargador do Tribunal de Justiça de São Paulo por apostila de 26.10.2006.

ADELINO MENDES

Nascido em São José do Rio Preto, São Paulo, em 20.01.1928. Bacharel em Direito pela Faculdade de Direito de Bauru, em 1958. Ingressou na Magistratura em 17.02.1967. Atuou em Santos, Juquiá, Valparaíso, Araçatuba e Capital. Juiz do 2º Tribunal de Alçada Civil de São Paulo em 07.03.1983. Aposentou-se em 14.02.1985. Nomeado Desembargador do Tribunal de Justiça por apostila de 26.10.2006. Faleceu em 29.03.2014.

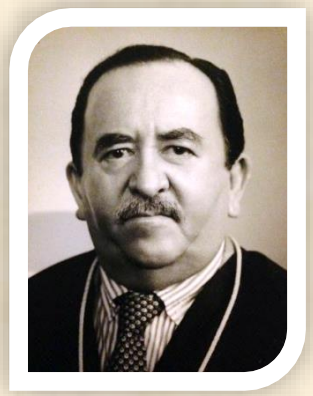

ÁLVARO DIAS BARRENSE

Nascido em Remanso, Bahia, em 13.03.1928. Bacharel em Direito pela Faculdade de Direito da Universidade Mackenzie, em 1961. Ingressou na Magistratura em 29.12.1969. Atuou em Guarulhos, Viradouro, Jacareí e Capital. Juiz do 1º Tribunal de Alçada Civil de São Paulo em 23.05.1986. Juiz do Tribunal de Alçada Criminal de São Paulo, removido em 22.08.1986. Aposentou-se em 28.08.1989. Nomeado Desembargador do Tribunal de Justiça de São Paulo por apostila de 26.10.2006. Faleceu em 23.10.2016.

ALVARO LUIZ DAMASIO GALHANONE

Nascido em São Paulo, Capital, em 07.01.1936. Bacharel em Direito pela Faculdade de Direito da Universidade de São Paulo, em 1959. Ingressou na Magistratura em 09.01.1968. Atuou em Barretos, São Simão, Diadema e Capital. Juiz do 1º Tribunal de Alçada Civil de São Paulo em 07.03.1983. Aposentou-se em 07.03.1985. Nomeado Desembargador do Tribunal de Justiça de São Paulo por apostila de 26.10.2006.

AMAURI ALONSO IELO

Nascido em São Paulo, Capital, em 02.10.1940. Bacharel em Direito pela Faculdade de Direito da Universidade de São Paulo de São Paulo, em 1966. Ingressou na Magistratura em 29.12.1969. Atuou em Jundiaí, Iguape, Jardinópolis, Caçapava, Mogi das Cruzes, Santos e Capital. Juiz do Tribunal de Alçada Criminal de São Paulo em 25.04.1985. Juiz do 1º Tribunal de Alçada Civil de São Paulo, removido em 13.09.1985. Aposentou-se em 11.03.1992. Nomeado Desembargador do Tribunal de Justiça de São Paulo por apostila de 26.10.2006. Faleceu em 11.02.2023.

ANGELO MÁRIO COSTA E TRIGUEIROS

Nascido em Fortaleza, Ceará, em 04.11.1936. Bacharel em Direito pela Faculdade Católica de Santos, em 1960. Ingressou na Magistratura em 29.12.1969. Atuou em Campinas, Estrela D'Oeste, Jales e Capital. Juiz do 2º Tribunal de Alçada Civil de São Paulo em 16.08.1989. Aposentou-se em 24.04.1990. Nomeado Desembargador do Tribunal de Justiça de São Paulo por apostila de 26.10.2006.

ANTONIO AURÉLIO MACIEL

Nascido em Franca, São Paulo, em 25.02.1929. Bacharel em Direito pela Faculdade de Direito da Universidade de São Paulo, em 1956. Ingressou na Magistratura em 28.09.1959. Atuou em Marília, Mirandópolis, Ibiúna, Pitangueiras, Monte Aprazível, Campinas e Capital. Juiz do Tribunal de Alçada Criminal de São Paulo em 10.12.1979. Aposentou-se em 02.04.1982. Nomeado Desembargador do Tribunal de Justiça de São Paulo por apostila de 26.10.2006. Faleceu em 21.09.2015.

ANTONIO CARLOS PENTEADO DE MORAES

Nascido em Campinas, São Paulo, em 11.04.1929. Bacharel em Direito pela Faculdade de Direito da Universidade de São Paulo, em 1955. Promotor Público em Marília, Votuporanga, Santo Anastácio, Santa Cruz do Rio Pardo e Capital. Juiz do 1º Tribunal de Alçada Civil de São Paulo, pelo critério do quinto constitucional, em 11.09.1980. Juiz do Tribunal de Alçada Criminal de São Paulo, removido em 17.09.1980. Aposentou-se em 17.09.1981. Nomeado Desembargador do Tribunal de Justiça de São Paulo por apostila de 26.10.2006.

ANTONIO DIOGO DE SALLES

Nascido em São Paulo, Capital, em 26.09.1950. Bacharel em Direito pela Faculdade de Direito da Universidade São Paulo, em 1973. Ingressou na Magistratura em 29.10.1979. Atuou em Santo André, Iguape, Tatuí e Capital. Procurador do Estado de São Paulo em 27.03.1979. Juiz Substituto de 2ª Instância em 27.10.1993. Juiz do 2º Tribunal de Alçada Civil de São Paulo em 06.08.1997. Aposentou-se em 30.06.2000. Nomeado Desembargador do Tribunal de Justiça de São Paulo por apostila de 26.10.2006. Faleceu em 29.04.2015.

ANTONIO GALVÃO FURQUIM REBOUÇAS

Nascido em Ribeirão Preto, São Paulo, em 15.12.1935. Bacharel em Direito pela Faculdade de Direito da Universidade de São Paulo, em 1959. Ingressou na Magistratura em 04.07.1967. Atuou em Santo André, Cotia, Brotas, Franca, São Vicente e Capital. Juiz do 1º Tribunal de Alçada Civil de São Paulo em 26.04.1982. Aposentou-se em 08.02.1985. Nomeado Desembargador do Tribunal de Justiça de São Paulo por apostila de 26.10.2006. Faleceu em 03.06.2021.

ANTONIO GONÇALVES DE CARVALHO NETO

Nascido no Rio de Janeiro, Capital, em 14.11.1929. Bacharel em Direito pela Faculdade de Direito da Universidade do Distrito Federal, em 1956. Ingressou na Magistratura em 31.12.1968. Atuou em Mogi das Cruzes, Iguape, Bananal, Itatiba, Guaratinguetá e Capital. Juiz do Tribunal de Alçada Criminal de São Paulo em 25.04.1985. Aposentou-se em 28.04.1992. Nomeado Desembargador do Tribunal de Justiça de São Paulo por apostila de 26.10.2006.

ANTONIO LUIS CHAVES CAMARGO

Nascido em São Paulo, Capital, em 27.07.1942. Bacharel em Direito pela Faculdade de Direito da Universidade de São Paulo, em 1968. Ingressou na Magistratura em 31.12.1968. Atuou em Santo André, Campinas, Caconde, Mogi Guaçu e Capital. Juiz do Tribunal de Alçada Criminal de São Paulo em 05.11.1984. Aposentou-se em 11.11.1988. Nomeado Desembargador do Tribunal de Justiça de São Paulo por apostila de 26.10.2006. Faleceu em 05.07.2007.

ANTONIO ROBERTO DE SOUZA ARANHA

Nascido em São José do Rio Preto, São Paulo, em 26.03.1934. Bacharel em Direito pela Faculdade de Direito da Pontifícia Universidade Católica de Santos, em 1971. Ingressou na Magistratura em 24.01.1973. Atuou em Guaratinguetá, Piracaia, Queluz, Garça e Capital. Juiz do 2º Tribunal de Alçada Civil de São Paulo em 08.03.1989. Aposentou-se em 03.03.1998. Nomeado Desembargador do Tribunal de Justiça de São Paulo por apostila de 26.10.2006.

CAIO GRACCHO BARRETTO JÚNIOR

Nascido em São Paulo, Capital, em 20.01.1944. Bacharel em Direito pela Faculdade de Direito da Universidade de São Paulo, em 1968. Ingressou na Magistratura em 11.09.1975. Atuou em São Caetano, Guararapes, Poá e Capital. Juiz Substituto de 2ª Instância em 21.11.1990. Juiz do Tribunal de Alçada Criminal de São Paulo em 26.05.1993. Removido para o 1º Tribunal de Alçada Civil de São Paulo em 06.10.1993. Aposentou-se em 05.02.1996. Nomeado Desembargador do Tribunal de Justiça de São Paulo por apostila de 26.10.2006.

CARLOS AUGUSTO BONCHRISTIANO

Nascido em São Paulo, Capital, em 24.02.1934. Bacharel em Direito pela Faculdade de Direito da Universidade Mackenzie, em 1962. Ingressou na Magistratura em 11.09.1975. Atuou em Franca, Miguelópolis, Avaré, Garça e Capital. Juiz do Tribunal de Alçada Criminal de São Paulo em 09.03.1994. Aposentou-se em 19.02.2004. Nomeado Desembargador do Tribunal de Justiça de São Paulo por apostila de 26.10.2006. Faleceu em 05.08.2014.

CELSO AFFONSO GARRETA PRATS

Nascido em Monte Alto, São Paulo, em 03.08.1932. Bacharel em Direito pela Faculdade de Direito de Bauru, em 1959. Promotor de Justiça em 22.07.1961. Subprocurador de Justiça, removido em 18.10.1976. Procurador de Justiça em 24.08.1981. Juiz do 2º Tribunal de Alçada Civil de São Paulo, pelo critério do quinto constitucional, em 07.03.1983. Aposentou-se em 30.04.1987. Nomeado Desembargador do Tribunal de Justiça de São Paulo por apostila de 26.10.2006. Faleceu em 19.06.2019.

CLAUDIO DOS SANTOS

Nascido em São Joaquim da Barra, São Paulo, em 26.03.1941. Bacharel em Direito pela Faculdade de Direito de Guarulhos, em 1972. Ingressou na Magistratura em 03.08.1976. Atuou em Ituverava, São Bernardo do Campo, Fartura, Conchas, Taboão de Serra e Capital. Juiz Substituto de 2ª Instância em 18.11.1992. Juiz do Tribunal de Alçada Criminal de São Paulo em 02.12.1993. Aposentou-se em 02.03.1994. Nomeado Desembargador do Tribunal de Justiça de São Paulo por apostila de 26.10.2006.

CLINEU FERREIRA

Nascido em Taquaritinga, São Paulo, em 21.09.1934. Bacharel em Direito pela Faculdade de Direito da Universidade de São Paulo, em 1957. Promotor de Justiça em 16.02.1958. Atuou em Botucatu, Itaporanga, Valparaiso e Tanabi. Ingressou na Magistratura em 22.09.1964. Atuou em Dracena, Cravinhos, Martinópolis, São José do Rio Pardo, Sorocaba e Capital. Juiz do Tribunal de Alçada Criminal de São Paulo em 03.03.1986. Aposentou-se em 14.03.1988. Nomeado Desembargador do Tribunal de Justiça de São Paulo por apostila de 26.10.2006. Faleceu em 28.05.2016.

DANIEL PEÇANHA DE MORAES JÚNIOR

Nascido em Atibaia, São Paulo, em 11.11.1932. Bacharel em Direito pela Faculdade de Direito da Pontifícia Universidade Católica de São Paulo, em 1957. Ingressou na Magistratura em 11.01.1978. Atuou em Jundiaí, Santa Branca, São Caetano do Sul e Capital. Juiz do 2º Tribunal de Alçada Civil de São Paulo em 19.02.1997. Aposentou-se em 11.11.2002. Nomeado Desembargador do Tribunal de Justiça de São Paulo por apostila de 26.10.2006. Faleceu em 03.03.2016.

EDGARD CRUZ COELHO

Nascido em São Paulo, Capital, em 13.02.1944. Bacharel em Direito pela Faculdade de Direito da Universidade Mackenzie, em 1965. Ingressou na Magistratura em 23.05.1974. Atuou em São Vicente, Santa Izabel, Santos e Capital. Juiz do Tribunal de Alçada Criminal de São Paulo em 02.12.1993. Aposentou-se em 01.06.1995. Nomeado Desembargador do Tribunal de Justiça de São Paulo por apostila de 26.10.2006.

EUCLIDES BENEDITO DE OLIVEIRA

Nascido em Itaí, São Paulo, em 20.11.1941. Bacharel em Direito pela Faculdade de Direito de Santos, em 1966. Ingressou na Magistratura em 09.05.1974. Atuou em Santo André, Piracicaba, Bragança Paulista e Capital. Juiz do 2º Tribunal de Alçada Civil de São Paulo em 02.12.1993. Aposentou-se em 29.04.1998. Nomeado Desembargador do Tribunal de Justiça de São Paulo por apostila de 26.10.2006.

FÁBIO AMARAL MACHADO DE ARAÚJO

Nascido em São Paulo, Capital, em 01.12.1941. Bacharel em Direito pela Faculdade de Direito de Sorocaba, em 1966. Ingressou na Magistratura em 31.12.1968. Atuou em Bauru, São Luiz do Paraitinga, Cafelândia, Assis e Capital. Juiz do Tribunal de Alçada Criminal de São Paulo em 14.12.1983. Aposentou-se em 09.05.1996. Nomeado Desembargador do Tribunal de Justiça de São Paulo por apostila de 26.10.2006. Faleceu em 20.08.2014.

FARID CHAHAD

Nascido em Promissão, São Paulo, em 08.04.1937. Bacharel em Direito pela Faculdade de Direito de Bauru, em 1962. Ingressou na Magistratura em 29.12.1969. Atuou em Botucatu, Santos, Eldorado Paulista, Miracatu, Ribeirão Pires, São Vicente, Mauá e Capital. Juiz do Tribunal de Alçada Criminal de São Paulo em 10.04.1991. Aposentou-se em 14.5.1991. Nomeado Desembargador do Tribunal de Justiça de São Paulo por apostila de 26.10.2006. Faleceu em 26.09.2016.

FERNANDO ACAYABA DE TOLEDO

Nascido em Jaú, São Paulo, em 04.01.1943. Bacharel em Direito pela Faculdade de Direito de Bauru em 1968. Ingressou na Magistratura em 24.01.1973. Atuou em Mirassol, São José do Rio Preto, Promissão, Presidente Epitácio, Santo André e Capital. Juiz do 2º Tribunal de Alçada Civil de São Paulo em 14.11.1986. Aposentou-se em 29.08.1994. Nomeado Desembargador do Tribunal de Justiça de São Paulo por apostila de 26.10.2006.

FRANCISCO ADAIL MARTINS MOREIRA

Nascido em Senador Pompeu, Ceará, em 20.02.1929. Bacharel em Direito pela Faculdade de Direito da Universidade de São Paulo, em 1963. Ingressou na Magistratura em 09.05.1974. Atuou em Taubaté, Agudos e Capital. Juiz do 2º Tribunal de Alçada Civil de São Paulo em 03.05.1989. Aposentou-se em 22.02.1999. Nomeado Desembargador do Tribunal de Justiça de São Paulo por apostila de 26.10.2006. Faleceu em 21.07.2009.

GERALDO CARLOS DE ALMEIDA CAMARGO

Nascido em Campinas, São Paulo, em 19.10.1929. Bacharel em Direito pela Faculdade de Direito da Universidade de São Paulo, em 1956. Ingressou na Magistratura em 23.04.1957. Atuou em Ribeirão Preto, Igarapava, Jacareí, São José dos Campos e Capital. Juiz Substituto de 2ª Instância em 26.10.1976. Juiz do Tribunal de Alçada Criminal de São Paulo em 10.12.1979. Aposentou-se em 24.03.1980. Nomeado Desembargador do Tribunal de Justiça de São Paulo por apostila de 26.10.2006. Faleceu em 08.08.2019.

GETULIO CORREIA DAS NEVES

Nascido em Bauru, São Paulo, em 03.10.1929. Bacharel em Direito pela Faculdade de Direito da Universidade de São Paulo, em 1955. Ingressou na Magistratura em 29.08.1959. Atuou em Taubaté, Palmital, Cafelândia, Birigui, Araraquara e Capital. Juiz do 2º Tribunal de Alçada Civil de São Paulo em 29.04.1980. Aposentou-se em 31.07.1980. Nomeado Desembargador do Tribunal de Justiça de São Paulo por apostila de 26.10.2006. Faleceu em 14.02.2014.

GILBERTO DE CARVALHO DINIZ JUNQUEIRA

Nascido em São Paulo, Capital, em 10.05.1942. Bacharel em Direito pela Faculdade de Direito da Universidade de São Paulo, em 1968. Ingressou na Magistratura em 29.12.1969. Atuou em São José dos Campos, Cravinhos, Monte Alto, Cubatão, Santo André, Barretos, Campinas e Capital. Juiz do Tribunal de Alçada Criminal de São Paulo em 22.04.1992. Aposentou-se em 23.04.1992. Nomeado Desembargador do Tribunal de Justiça de São Paulo por apostila de 26.10.2006.

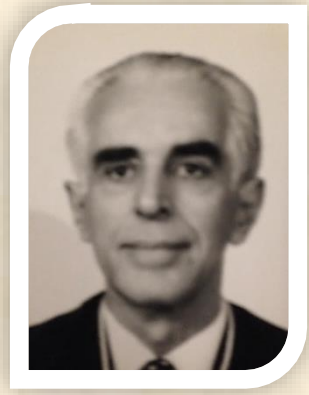

HEITOR MELLO DO PRADO

Nascido em Mogi Mirim, São Paulo, em 31.12.1928. Bacharel em Direito pela Faculdade de Direito da Universidade de São Paulo, em 1955. Procurador do Estado em 17.01.1963. Ingressou na Magistratura em 24.01.1973. Atuou em São Carlos, Duartina, Quatá, Poá, Santo André e Capital. Juiz do Tribunal de Alçada Criminal de São Paulo em 07.10.1987. Aposentou-se em 27.09.1994. Nomeado Desembargador do Tribunal de Justiça de São Paulo por apostila de 26.10.2006. Faleceu em 30.09.2011.

HÉLIO DEL PORTO

Nascido em Jundiaí, São Paulo, em 10.08.1921. Bacharel em Direito pela Faculdade de Direito da Universidade de São Paulo, em 1955. Ingressou na Magistratura em 12.11.1958. Atuou em Mogi Mirim, Cananéia, Caçapava, Itanhaém, São Vicente, Santos, Cubatão e Capital. Juiz do Tribunal de Alçada Criminal de São Paulo em 07.03.1983. Aposentou-se em 23.03.1983. Nomeado Desembargador por apostila de 26.10.2006. Faleceu em 29.11.2012.

HÉLIO LOBO JÚNIOR

Nascido em Itapetininga, São Paulo, em 08.04.1947. Bacharel em Direito pela Faculdade de Direito de Sorocaba em 1970. Promotor de Justiça de 1971/1974. Ingressou na Magistratura em 11.09.1975. Atuou em Caraguatatuba, Osasco, Ibiúna. Itapeva e Capital. Juiz Substituto de 2ª Instância em 21.02.1990. Juiz do 1º Tribunal de Alçada Civil de São Paulo em 06.10.1993. Aposentou-se em 31.01.2002. Nomeado Desembargador do Tribunal de Justiça de São Paulo por apostila de 26.10.2006.

HERMENEGILDO DE SOUZA REGO

Nascido em Mogi das Cruzes, São Paulo, em 03.08.1941. Bacharel em Direito pela Faculdade de Direito da Universidade de São Paulo, em 1966. Ingressou na Magistratura em 03.03.1970. Atuou em Votuporanga, Buritama, Santa Izabel, Suzano, São José dos Campos e Capital. Juiz do Tribunal de Alçada Criminal de São Paulo em 25.04.1985. Aposentou-se em 15.08.1990. Nomeado Desembargador do Tribunal de Justiça de São Paulo por apostila de 26.10.2006.

IRINEU CARLOS DE OLIVEIRA PRADO

Nascido em Rio Claro, São Paulo, em 08.05.1948. Bacharel em Direito pela Faculdade de Direito de Bauru, em 1970. Ingressou na Magistratura em 29.10.1979. Atuou em Taubaté, Piracicaba, Cardoso, Adamantina, Poá e Capital. Juiz Substituto de 2ª Instância em 02.12.1993. Juiz do 2º Tribunal de Alçada Civil de São Paulo em 08.04.1998. Aposentou-se em 02.08.2000. Nomeado Desembargador do Tribunal de Justiça de São Paulo por apostila de 26.10.2006.

JOÃO AUGUSTO MELO ROSA JÚNIOR

Nascido em Goiana, Goiás, em 28.02.1949. Bacharel em Direito pela Faculdade de Direito da Universidade de São Paulo, em 1972. Ingressou na Magistratura em 06.02.1979. Atuou em Santos, Pacaembu, Itapeva, Osasco e Capital. Juiz do Tribunal de Alçada Criminal de São Paulo em 30.06.1999. Aposentou-se em 04.03.2002. Nomeado Desembargador do Tribunal de Justiça de São Paulo por apostila de 26.10.2006.

JOSÉ AUGUSTO DE ABREU MACHADO

Nascido em Rio Claro, São Paulo, em 15.10.1941. Bacharel em Direito pela Faculdade de Direito de Bauru, em 1966. Ingressou na Magistratura em 29.12.1969. Atuou em São Carlos, Regente Feijó, Paraguaçu Paulista, Botucatu e Capital. Juiz do Tribunal de Alçada Criminal de São Paulo em 20.09.1988. Aposentou-se em 20.05.1998. Nomeado Desembargador do Tribunal de Justiça de São Paulo por apostila de 26.10.2006.

JOSÉ BARRETO DE SIQUEIRA E SILVA

Nascido em Paraibuna, São Paulo, em 11.05.1931. Bacharel em Direito pela Faculdade de Direito da Universidade de São Paulo, em 1958. Ingressou na Magistratura em 03.03.1970. Atuou em Guaratinguetá, José Bonifácio, Socorro, Campos do Jordão, Sorocaba e Capital. Juiz do 2º Tribunal de Alçada Civil de São Paulo em 21.03.1990. Aposentou-se em 20.08.1991. Nomeado Desembargador do Tribunal de Justiça de São Paulo por apostila de 26.10.2006.

JOSÉ FERNANDO DE MAFRA CARBONIERI

Nascido em Botucatu, São Paulo, em 13.04.1935. Bacharel em Direito pela Faculdade de Direito de Bauru, em 1958. Promotor Público em 13.12.1961. Atuou em Santo André, Tupã, Marília, Presidente Prudente, Presidente Bernardes, Regente Feijó, Santo Anastácio, Oswaldo Cruz e Capital. Procurador de Justiça em 24.06.1982. Juiz do Tribunal de Alçada Criminal de São Paulo, pelo critério do quinto constitucional, em 12.08.1986. Aposentou-se em 08.02.1990. Nomeado Desembargador do Tribunal de Justiça de São Paulo por apostila de 26.10.2006.

JOSÉ GUY DE CARVALHO PINTO

Nascido em São Paulo, Capital, em 31.12.1937. Bacharel em Direito pela Faculdade de Direito da Universidade de São Paulo em 1961. Ingressou na Magistratura em 17.12.1963. Atuou em Campinas, Laranjal, Aparecida, Fernandópolis, Barretos, Santos e Capital. Juiz Substituto de 2ª Instância em 21.12.1972. Juiz do 2º Tribunal de Alçada Civil de São Paulo em 10.12.1979, onde exerceu os cargos de Vice-Presidente eleito em 27.05.1982, e Presidente eleito em 07.06.1983. Aposentou-se em 18.03.1985. Nomeado Desembargador do Tribunal de Justiça de São Paulo por apostila de 26.10.2006.

JOSÉ HAROLDO DE OLIVEIRA E COSTA

Nascido em São Paulo, Capital, em 06.09.1935. Bacharel em Direito pela Pontifícia Universidade Católica de São Paulo, em 1960. Ingressou na Magistratura em 22.06.1965. Atuou em Taubaté, Miracatu, Caconde, Pindamonhangaba e Capital. Juiz do Tribunal de Alçada Criminal de São Paulo em 11.09.1980. Aposentou-se em 23.03.1981. Nomeado Desembargador do Tribunal de Justiça de São Paulo por apostila de 26.10.2006. Faleceu em 18.07.2024.

JOSÉ ISMERALDO DE FARIAS

Nascido em Sucuru, Paraíba, em 30.05.1947. Bacharel em Direito pela Faculdade de Direito das Faculdades Metropolitanas Unidas, em 1974. Ingressou na Magistratura em 11.09.1975. Atuou em Bragança Paulista, Cunha, Cachoeira Paulista e Capital. Juiz Substituto de 2ª Instância em 22.08.1990. Juiz do 2º Tribunal de Alçada Civil de São Paulo em 02.12.1993. Aposentou-se em 09.03.1995. Nomeado Desembargador do Tribunal de Justiça de São Paulo por apostila de 26.10.2006.

JOSÉ JOAQUIM CHIAVEGATO

Nascido em Campinas, São Paulo, em 21.05.1946. Bacharel em Ciências Jurídicas e Sociais pela Faculdade de Direito da Pontifícia Universidade Católica de Campinas, em 1970. Ingressou na Magistratura em 11.09.1975. Atuou em Jundiaí, Paulo de Faria, Andradina e Capital. Juiz Substituto de 2ª Instância em 21.02.1990. Juiz do 1º Tribunal de Alçada Civil de São Paulo em 21.10.1992. Juiz do Tribunal de Alçada Criminal de São Paulo, removido em 22.03.1995. Aposentou-se em 10.10.1995. Nomeado Desembargador do Tribunal de Justiça de São Paulo por apostila de 26.10.2006.

JOSÉ LEONEL FERREIRA FILHO

Nascido em Avaré, São Paulo, em 12.05.1932. Bacharel em Direito pela Faculdade de Direito da Universidade de São Paulo, em 1961. Ingressou na Magistratura em 03.08.1965. Atuou em Jaú, Dois Córregos, Pederneiras, Osasco e Capital. Juiz do Tribunal de Alçada Criminal de São Paulo em 09.03.1994. Aposentou-se em 31.10.1994. Nomeado Desembargador do Tribunal de Justiça de São Paulo por apostila de 26.10.2006. Faleceu em 13.06.2013.

JOSÉ PAULO DE TOLEDO NACARATO

Nascido em São Paulo, Capital, em 23.01.1931. Bacharel em Direito pela Pontifícia Universidade Católica de São Paulo, em 1954. Juiz do 2º Tribunal de Alçada Civil de São Paulo, pelo critério do quinto constitucional, em 10.12.1979. Aposentou-se em 31.01.1985. Nomeado Desembargador do Tribunal de Justiça de São Paulo por apostila de 26.10.2006.

JOSÉ ROBERTO ÓPICE BLUM

Nascido em São Paulo, Capital, em 04.07.1940. Bacharel em Direito pela Faculdade Católica de Direito de Santos, em 1966. Ingressou na Magistratura em 24.01.1973. Atuou em Santos, Brotas, Jacareí, Campinas e Capital. Juiz Substituto de 2ª Instância em 27.06.1990. Juiz do 1º Tribunal de Alçada Civil de São Paulo em 01.07.1992. Aposentou-se em 07.01.1997. Nomeado Desembargador do Tribunal de Justiça de São Paulo por apostila de 26.10.2006.

JOSÉ ROBERTO PEREIRA MARTUCCI

Nascido em São Paulo, Capital, em 28.05.1944. Bacharel em Direito pela Faculdade de Direito da Universidade de São Paulo, em 1969. Ingressou na Magistratura em 11.09.1975. Atuou em Osasco, Nhandeara e Capital. Juiz do Tribunal de Alçada Criminal de São Paulo em 09.03.1994. Aposentou-se em 21.11.1995. Nomeado Desembargador do Tribunal de Justiça de São Paulo por apostila de 26.10.2006.

JOSÉ WALTER TINTORI

Nascido em Limeira, São Paulo, em 18.06.1936. Bacharel em Direito pela Faculdade de Direito de Campinas, em 1961. Ingressou na Magistratura em 29.12.1969. Atuou em Cruzeiro, Piracaia, Piraju, Sorocaba e Capital. Juiz do Tribunal de Alçada Criminal de São Paulo em 08.11.1989. Aposentou-se em 31.01.1991. Nomeado Desembargador do Tribunal de Justiça de São Paulo por apostila de 26.10.2006. Faleceu em 29.01.2025.

LAERTE NOVAES CARRAMENHA

Nascido em São Paulo, Capital, em 12.01.1936. Bacharel em Ciências Jurídicas e Sociais pela Faculdade de Direito da Pontifícia Universidade Católica, em 1961. Ingressou na Magistratura em 29.10.1979. Atuou em Casa Branca, Conchas, Angatuba, Franco da Rocha e Capital. Juiz Substituto de 2ª Instância em 27.10.1993. Juiz do 2º Tribunal de Alçada Civil de São Paulo em 18.09.1996. Aposentou-se em 03.03.1998. Nomeado Desembargador do Tribunal de Justiça de São Paulo por apostila de 26.10.2006. Faleceu em 26.05.2014.

LINNEU RODRIGUES DE CARVALHO SOBRINHO

Nascido em São Paulo, Capital, em 03.09.1942. Bacharel em Direito pela Faculdade de Direito da Universidade Mackenzie, em 1969. Ingressou na Magistratura em 29.12.1980. Atuou em São Roque, Santo André, Fartura, Jacareí e Capital. Juiz Substituto de 2ª Instância em 05.04.1995. Juiz do 2º Tribunal de Alçada Civil de São Paulo em 04.04.2001. Juiz do Tribunal de Alçada Criminal de São Paulo, removido em 07.05.2003. Aposentou-se em 06.08.2004. Nomeado Desembargador do Tribunal de Justiça de São Paulo por apostila de 26.10.2006.

LOTHÁRIO OCTAVIANO DINIZ JUNQUEIRA

Nascido em Araraquara, São Paulo, em 11.08.1935. Bacharel em Direito pela Faculdade de Direito da Pontifícia Universidade Católica de São Paulo em 1963. Ingressou na Magistratura em 13.05.1963. Atuou em Campinas, Viradouro, São Joaquim da Barra, Batatais, Bauru, São Bernardo do Campo e Capital. Juiz Substituto de 2ª Instância em 06.06.1974. Juiz do 2º Tribunal de Alçada Civil de São Paulo em 10.12.1979, onde exerceu os cargos de Vice-Presidente e Presidente, eleito, em 07.06.1983 e 26.03.1985, respectivamente. Aposentou-se em 02.04.1985. Nomeado Desembargador do Tribunal de Justiça de São Paulo por Apostila de 26.10.2006.

LUIZ ANTONIO GARRIDO DE PAULA

Nascido em Jaú, São Paulo, em 05.11.1949. Bacharel em Direito pela Faculdade de Direito da Universidade de São Paulo, em 1973. Ingressou na Magistratura em 03.08.1976. Atuou em Botucatu, Juquiá, Cardoso, Marília, Santo André e Capital. Juiz Substituto de 2ª Instância em 12.12.1990. Juiz do 1º Tribunal de Alçada Civil de São Paulo em 02.12.1993. Aposentou-se em 04.11.1994. Nomeado Desembargador do Tribunal de Justiça de São Paulo por apostila de 26.10.2006.

LUIZ CARLOS BETANHO

Nascido em Cordeirópolis, São Paulo, em 18.09.1944. Bacharel em Direito pela Faculdade de Direito da Universidade de São Paulo, em 1968. Ingressou na Magistratura em 04.01.1972. Atuou em Registro, Taquarituba, Brotas e Capital. Juiz Substituto de 2ª Instância em 21.02.1990. Juiz do Tribunal de Alçada Criminal de São Paulo em 06.10.1993. Aposentou-se em 09.12.1994. Nomeado Desembargador do Tribunal de Justiça de São Paulo por apostila de 26.10.2006.

LUIZ FERNANDO MARTINS PUPO

Nascido em São Paulo, Capital, em 23.10.1943. Bacharel em Direito pela Faculdade de Direito da Universidade de São Paulo, em 1967. Procurador do Estado em 1971. Ingressou na Magistratura em 24.01.1973. Atuou em Guarulhos, Matão e Capital. Juiz do 1º Tribunal de Alçada Civil de São Paulo em 27.06.1990. Aposentou-se em 16.04.1997. Nomeado Desembargador do Tribunal de Justiça de São Paulo por apostila de 26.10.2006. Faleceu em 02.05.2019.

LUIZ HENRIQUE DE SOUZA E SILVA

Nascido em São Paulo, Capital, em 30.03.1949. Bacharel em Direito pela Faculdade de Direito da Universidade de São Paulo, em 1972. Ingressou na Magistratura em 03.08.1976. Atuou em Santos, São Luiz do Paraitinga, Santo André e Capital. Juiz Substituto de 2ª Instância em 21.02.1990. Juiz do Tribunal de Alçada Criminal de São Paulo em 27.10.1993. Juiz do 2º Tribunal de Alçada Civil de São Paulo, removido em 03.11.1993. Aposentou-se em 17.02.1998. Nomeado Desembargador do Tribunal de Justiça de São Paulo por apostila de 26.10.2006.

LUIZ NELSON FERREIRA DE CARVALHO

Nascido em São Paulo, Capital, em 20.02.1938. Bacharel em Direito pela Faculdade de Direito da Universidade Mackenzie, em 1961. Ingressou na Magistratura em 09.01.1968. Atuou em Paraibuna, Porto Feliz e Capital. Juiz do Tribunal de Alçada Criminal de São Paulo em 07.02.1984. Juiz do 2º Tribunal de Alçada Civil de São Paulo, removido em 14.03.1984. Aposentou-se em 18.10.1989. Nomeado Desembargador do Tribunal de Justiça de São Paulo por apostila de 26.10.2006.

LUIZ SYNÉSIO LOPES DE OLIVEIRA

Nascido em São Paulo, Capital, em 09.05.1947. Bacharel em Direito pela Faculdade de Direito da Universidade de São Paulo, em 1969. Juiz do 1º Tribunal de Alçada Civil de São Paulo, pelo critério do quinto constitucional, em 29.06.1995. Juiz do Tribunal de Alçada Criminal de São Paulo, removido em 04.10.1995. Aposentou-se em 29.08.2003. Nomeado Desembargador do Tribunal de Justiça de São Paulo por apostila de 26.10.2006.

MARCIAL HERCULINO DE HOLLANDA FILHO

Nascido em São Paulo, Capital, em 06.04.1948. Bacharel em Direito pela Faculdade de Direito da Universidade de São Paulo, em 1973. Ingressou na Magistratura em 29.10.1979. Atuou em São José do Rio Preto, São Caetano do Sul, Juquiá, Jacareí e Capital. Juiz Substituto de 2ª Instância em 27.10.1993. Juiz do 2º Tribunal de Alçada Civil de São Paulo em 19.02.1997. Aposentou-se em 05.02.2001. Nomeado Desembargador do Tribunal de Justiça de São Paulo por apostila de 26.10.2006.

MARCOS MARTINS

Nascido em Santos, São Paulo, em 21.03.1932. Bacharel em Ciências Jurídicas e Sociais pela Faculdade Católica de Direito de Santos, em 1960. Ingressou na Magistratura em 29.12.1969. Atuou em Franca, Patrocínio Paulista e Capital. Juiz do 2º Tribunal de Alçada de São Paulo em 02.12.1993. Aposentou-se em 21.03.2002. Nomeado Desembargador do Tribunal de Justiça de São Paulo por apostila de 26.10.2006. Faleceu em 25.10.2014.

MAURÍCIO DOS SANTOS

Nascido em Araxá, Minas Gerais, em 04.04.1930. Bacharel em Direito pela Faculdade de Direito da Universidade São Paulo, em 1954. Juiz do Tribunal de Alçada Criminal de São Paulo, pelo critério do quinto constitucional, em 10.09.1985. Aposentou-se em 23.03.1987. Nomeado. Desembargador do Tribunal de Justiça de São Paulo por apostila de 26.10.2006.

NEWTON HERMANO

Nascido em Itaberaí, Goiás, em 28.01.1923. Ingressou na Magistratura em 12.05.1953. Atuou em Marília, Pereira Barreto, Garça, Monte Aprazível, Itapira, Santo André e Capital. Juiz do 1º Tribunal de Alçada Civil de São Paulo em 27.06.1973. Juiz do 2º Tribunal de Alçada Civil de São Paulo em 20.12.1973. Aposentou-se em 08.04.1974. Nomeado Desembargador do Tribunal de Justiça de São Paulo por apostila de 26.10.2006. Faleceu em 04.08.2009.

PAULO GARCIA GUIMARÃES FILHO

Nascido em São Paulo, Capital, em 10.02.1945. Bacharel em Direito pela Faculdade de Direito da Universidade Mackenzie, em 1969. Ingressou na Magistratura em 04.01.1972. Atuou em Assis, Fartura e Capital. Juiz Substituto de 2ª Instância em 09.06.1993. Juiz do 1º Tribunal de Alçada Civil de São Paulo em 20.09.1995. Aposentou-se em 17.05.1996. Nomeado Desembargador do Tribunal de Justiça de São Paulo por apostila de 26.10.2006.

PAULO RESTIFFE NETO

Nascido em Caconde, São Paulo, em 10.12.1933. Bacharel em Direito pela Faculdade de Direito Mackenzie de São Paulo, em 1963. Ingressou na Magistratura em 13.07.1965. Atuou em Marília, Cerqueira Cesar, Santa Barbara D'Oeste e Capital. Juiz do Tribunal de Alçada Criminal de São Paulo em 07.03.1980. Aposentou-se em 09.06.1981. Nomeado Desembargador do Tribunal de Justiça de São Paulo por apostila de 26.10.2006. Faleceu em 10.04.2025.

PEDRO DE CASTRO JÚNIOR

Nascido em São Paulo, Capital, em 03.10.1939. Bacharel em Direito pela Faculdade de Direito Mackenzie, em 1962. Ingressou na Magistratura em 04.07.1967. Atuou em Pirassununga, Cândido Mota, Leme, Mogi das Cruzes, Guarulhos e Capital. Juiz do Tribunal de Alçada Criminal de São Paulo em 05.05.1987. Aposentou-se em 22.05.1987. Nomeado Desembargador do Tribunal de Justiça de São Paulo, por apostila de 26.10.2006.

RADISLAU LAMOTTA

Nascido em Lins, São Paulo, em 27.06.1939. Bacharel em Direito pela Faculdade de Direito de Taubaté, em 1972. Ingressou na Magistratura em 09.05.1974. Atuou em Santos Ituporanga, Mairiporã, Guarulhos e Capital. Juiz do 2º Tribunal de Alçada Civil de São Paulo em 06.10.1993. Aposentou-se em 18.04.1997. Nomeado Desembargador do Tribunal de Justiça de São Paulo por apostila de 26.10.2006.

RENATO ESTEVAM MÔNACO

Nascido em Rio Claro, São Paulo, em 22.08.1931. Bacharel em Direito pela Faculdade de Direito de Bauru, em 1958. Ingressou na Magistratura de São Paulo em 05.01.1962. Atuou em Presidente Prudente, Presidente Epitácio, Presidente Venceslau, Socorro, Birigui e Capital. Juiz do Tribunal de Alçada Criminal de São Paulo em 21.06.1983. Aposentou-se em 26.04.1984. Nomeado Desembargador do Tribunal de Justiça de São Paulo por Apostila de 26.10.2006. Faleceu em 08.01.2019.

RENATO RIOTARO TAKIGUTHI

Nascido em Guararapes, São Paulo, em 01.04.1940. Bacharel em Direito pela Faculdade de Direito da Universidade de São Paulo, em 1964. Ingressou na Magistratura em 31.12.1968. Atuou em São José do Rio Preto, Nhandeara, Cruzeiro, Limeira e Capital. Juiz do Tribunal de Alçada Criminal de São Paulo em 26.09.1985. Juiz do 1º Tribunal de Alçada Civil de São Paulo, removido em 23.10.1986. Aposentou-se em 08.04.1991. Nomeado Desembargador do Tribunal de Justiça de São Paulo por apostila de 26.10.2006. Faleceu em 18.01.2023.

RICARDO ANTONIO ARCOVERDE CREDIE

Nascido em São Paulo, Capital, em 22.12.1942. Bacharel em Direito pela Faculdade de Direito da Universidade Mackenzie, em 1968. Ingressou na Magistratura em 31.12.1968. Atuou em Santa Izabel, Campos do Jordão, Taubaté e Capital. Juiz do 1º Tribunal de Alçada Civil de São Paulo em 23.03.1987. Aposentou-se em 31.07.1991. Nomeado Desembargador do Tribunal de Justiça de São Paulo por apostila de 26.10.2006.

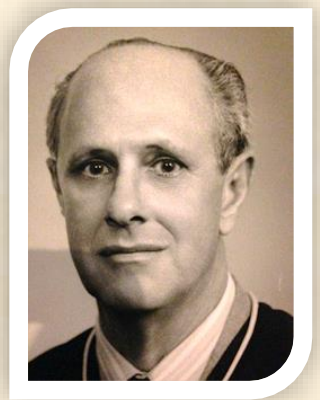

RICARDO DE LIMA REBELLO

Nascido em São Paulo, Capital, em 31.03.1930. Bacharel em Direito pela Faculdade de Direito da Universidade de São Paulo, em 1963. Ingressou na Magistratura em 29.12.1969. Atuou em Ribeirão Preto, São Bento do Sapucaí, Fernandópolis e Capital. Juiz do Tribunal de Alçada Criminal de São Paulo em 09.04.1987. Aposentou-se em 31.01.1991. Nomeado Desembargador do Tribunal de Justiça de São Paulo por apostila de 26.10.2006. Faleceu em 06.11.2020.

RICARDO MOREIRA REBELLO

Nascido em Machado, Minas Gerais, em 27.03.1947. Bacharel em Direito pela Faculdade de Direito da Universidade de São Paulo, em 1968. Ingressou na Magistratura em 24.01.1973. Atuou em Bebedouro, São João da Boa Vista, Capão Redondo, Matão e Capital. Juiz do 1º Tribunal de Alçada Civil de São Paulo em 09.11.1994. Aposentou-se em 02.08.1996. Nomeado Desembargador do Tribunal de Justiça de São Paulo por apostila de 26.10.2006. Faleceu em 22.11.2018.

ROBERTO CALDEIRA BARIONI

Nascido em Lucélia, São Paulo, em 05.10.1946. Bacharel em Direito pela Faculdade de Direito da Pontifícia Universidade Católica de São Paulo, em 1971. Ingressou na Magistratura em 29.10.1979. Atuou em Mogi das Cruzes, Miracatu, Sertãozinho, Itapecerica da Serra e Capital. Juiz Substituto de 2ª Instância em 02.12.1993. Juiz do 2º Tribunal de Alçada Civil de São Paulo em 24.09.1997. Aposentou-se em 22.05.1998. Nomeado Desembargador do Tribunal de Justiça de São Paulo por apostila de 26.10.2006.

ROBERTO RUBENS CORREIA

Nascido em Santos, São Paulo, em 02.05.1937. Bacharel em Direito pela Faculdade de Direito de Santos, em 1962. Ingressou na Magistratura em 22.09.1964. Atuou em Botucatu, Ubatuba, Santa Adélia, Pirajuí, Santos e Capital. Juiz do 1º Tribunal de Alçada Civil de São Paulo em 12.04.1984. Aposentou-se em 17.08.1989. Nomeado Desembargador do Tribunal de Justiça de São Paulo por apostila de 26.10.2006. Faleceu em 07.04.2010.

RUBENS ANDRADE DE NORONHA

Nascido em Bauru, São Paulo, em 09.07.1933. Bacharel em Direito pela Faculdade de Direito de Bauru, em 1963. Ingressou na Magistratura em 31.12.1968. Atuou em Araraquara, Bilac, Porto Ferreira, Itatiba, Campinas, Foro Distrital de Paulínia em Campinas e Capital. Juiz do 2º Tribunal de Alçada Civil de São Paulo em 28.06.1988. Aposentou-se em 12.02.1990. Nomeado Desembargador do Tribunal de Justiça de São Paulo por apostila de 26.10.2006. Faleceu em 30.10.2008.

RUBENS GONÇALVES

Nascido em Santa Cruz do Rio Pardo, São Paulo, em 08.02.1930. Bacharel em Direito pela Faculdade de Direito de Bragança Paulista, em 1970. Ingressou na Magistratura em 04.01.1972. Atuou em Bragança Paulista, Santa Cruz das Palmeiras, Salto, Ribeirão Preto e Capital. Juiz do Tribunal de Alçada Criminal de São Paulo em 13.02.1986. Aposentou-se em 13.03.1995. Nomeado Desembargador do Tribunal de Justiça de São Paulo por apostila de 26.10.2006. Faleceu em 08.11.2022.

RUY TOLEDO DE ASSUMPÇÃO

Nascido em Laranjal, São Paulo, em 05.05.1923. Bacharel em Direito pela Faculdade de Direito da Universidade de São Paulo, em 1948. Ingressou na Magistratura em 10.09.1954. Atuou em Orlândia, Guararapes, Tupã, Marília e Capital. Juiz de Direito em 2ª Instância em 07.10.1971. Juiz do 2º Tribunal de Alçada Civil de São Paulo em 07.12.1972. Aposentou-se em 12.08.1977. Nomeado Desembargador do Tribunal de Justiça de São Paulo por apostila de 26.10.2006. Faleceu em 18.10.2007.

SÉRGIO CARVALHO DE AGUIAR VALLIM

Nascido em São Paulo, Capital, em 11.02.1936. Bacharel em Direito pela Pontifícia Universidade Católica, em 1964. Ingressou na Magistratura em 13.07.1965. Atuou em Marília, Mogi-Mirim, Lençóis Paulista, Piedade, Americana e Capital. Promovido Juiz do Tribunal de Alçada Criminal de São Paulo em 20.09.1989. Aposentou-se em 04.08.1992. Nomeado Desembargador do Tribunal de Justiça de São Paulo por apostila de 26.10.2006.

SÉRGIO TEIXEIRA DE ANDRADE

Nascido em Salvador, Bahia, em 26.02.1942. Bacharel em Direito pela Faculdade de Direito da Universidade Mackenzie, em 1969. Ingressou na Magistratura em 04.01.1972. Atuou em Santos, Regente Feijó, Pereira Barreto, São Vicente e Capital. Juiz do 2º Tribunal de Alçada Civil de São Paulo em 05.02.1987. Aposentou-se em 27.02.1997. Nomeado Desembargador do Tribunal de Justiça de São Paulo por apostila de 26.10.2006. Faleceu em 21.10.2017.

SÍLVIO DE SALVO VENOSA

Nascido em São Paulo, Capital em 13.12.1945. Bacharel em Direito pela Faculdade de Direito da Universidade de São Paulo em 1970. Ingressou na Magistratura em 04.01.1972. Atuou em Monte Aprazível, Santos, Altinópolis, Tatuí e Capital. Juiz do Tribunal de Alçada Criminal de São Paulo em 21.10.1992. Juiz do 1º Tribunal de Alçada Civil de São Paulo, removido em 10.03.1993. Aposentou-se em 08.03.1996. Nomeado Desembargador do Tribunal de Justiça de São Paulo por Apostila de 26.10.2006.

TOBIAS GARCIA COUTINHO

Nascido em Santos, São Paulo, em 18.03.1936. Bacharel em Direito pela Faculdade Católica de Santos, em 1959. Ingressou na Magistratura em 03.03.1970. Atuou em Mogi das Cruzes, Santos, Tupi Paulista, Eldorado Paulista, Itararé, Cubatão e Capital. Juiz do Tribunal de Alçada Criminal de São Paulo em 13.03.1985. Juiz do 2º Tribunal de Alçada Civil de São Paulo, removido em 29.03.1985. Aposentou-se em 17.02.1986. Nomeado Desembargador do Tribunal de Justiça de São Paulo por apostila de 26.10.2006. Faleceu em 30.01.2013.

VICTOR LOMBARDI

Nascido em São João da Boa Vista, São Paulo, em 28.04.1937. Bacharel em Direito pela Pontifícia Universidade Católica de São Paulo em 1962. Ingressou na Magistratura em 15.09.1962. Atuou em Catanduva, Guariba, Santa Fé do Sul, Jales, Marília e Capital. Juiz do Tribunal de Alçada Criminal de São Paulo em 13.03.1985. Aposentou-se em 19.03.1985. Nomeado Desembargador do Tribunal de Justiça de São Paulo por Apostila de 26.10.2006. Faleceu em 12.02.2017.

WALDOMIRO BOCCHIGLIERI

Nascido em São Paulo, Capital, em 15.09.1932. Bacharel em Direito pela Faculdade de Direito da Universidade de São Paulo, em 1958. Procurador do Estado em 02.06.1973. Ingressou na Magistratura em 09.05.1974. Atuou em São Caetano do Sul, Pedregulho, Ubatuba e Capital. Juiz do Tribunal de Alçada Criminal de São Paulo em 28.06.1989. Aposentou-se em 10.10.1989. Nomeado Desembargador do Tribunal de Justiça de São Paulo por apostila de 26.10.2006.

WALTER FANGANIELLO MAIEROVITCH

Nascido em São Paulo, Capital, em 10.05.1947. Bacharel em Direito pela Faculdade de Direito da Universidade de São Paulo, em 1971. Ingressou na Magistratura em 29.10.1979. Atuou em Jales, São José do Rio Preto, Palmeira D'Oeste, Paulo de Faria, Monte Alto, Itapecerica da Serra e Capital. Juiz Substituto de 2ª Instância em 02.12.1993. Juiz do 1º Tribunal de Alçada Civil de São Paulo em 17.12.1997. Juiz Suplente do Tribunal Regional Eleitoral eleito em 1995. Aposentou-se em 23.11.1998. Nomeado Desembargador do Tribunal de Justiça de São Paulo por apostila de 26.10.2006.

WALTER SARAIVA DE MEDEIROS

Nascido em Buri, São Paulo, em 15.04.1939. Bacharel em Direito pela Faculdade de Direito de Sorocaba, em 1965. Ingressou na Magistratura em 09.05.1974. Atuou em Presidente Prudente, Regente Feijó, Santo André e Capital. Juiz do Tribunal de Alçada Criminal de São Paulo em 05.09.1990. Aposentou-se em 12.11.1993. Nomeado Desembargador do Tribunal de Justiça de São Paulo por Apostila de 26.10.2006. Faleceu em 18.09.2020.

FRANCISCO AUGUSTO DA COSTA PORTO

Nascido em São Paulo, Capital, em 08.01.1941. Bacharel em Direito pela Faculdade de Direito da Universidade de São Paulo, em 1965. Juiz do Tribunal de Alçada Criminal de São Paulo, pelo critério do quinto constitucional, em 29.03.1985. Aposentou-se em 11.04.1990. Nomeado Desembargador do Tribunal de Justiça de São Paulo por apostila de 26.10.2006. Faleceu em 02.04.2022.

SIDNEY ROMANO DOS REIS

Nascido em São Paulo, Capital, em 22.10.1958. Bacharel em Direito pela Faculdade de Direito Braz Cubas, em 1979. Ingressou na Magistratura em 09.02.1983. Atuou em Guarulhos, Palmeira D'Oeste, Itaquaquecetuba e Capital. Juiz Substituto de 2ª Instância em 02.05.2001. Nomeado Desembargador do Tribunal de Justiça de São Paulo, em 06.11.2006.

WELLINGTON MAIA DA ROCHA

Nascido em São Paulo, Capital, em 11.07.1952. Bacharel em Direito pelas Faculdades Metropolitanas Unidas, em 1977. Ingressou na Magistratura em 09.02.1983. Atuou em São José do Rio Preto, Santo André, Cananéia, Penápolis, Cotia e Capital. Juiz Substituto de 2ª Instância em 02.08.2000. Nomeado Desembargador do Tribunal de Justiça de São Paulo, em 20.12.2006. Aposentou-se em 05.06.2024. Faleceu em 12.01.2025.

LUÍS CARLOS DE SOUZA LOURENÇO

Nascido em Assis, São Paulo, 09.01.1956. Bacharel em Direito pela Faculdade de Marília, em 1980. Ingressou na Magistratura em 29.12.1980. Atuou em Presidente Prudente, Mirante do Paranapanema, Presidente Epitácio, Presidente Prudente e Capital. Juiz Substituto de 2ª Instância em 22.02.2006. Nomeado Desembargador do Tribunal de Justiça de São Paulo, em 14.02.2007. Aposentou-se em 17.02.2012.

AUGUSTO AMARAL MELLO

Nascido em São Paulo, Capital, em 29.05.1939. Bacharel em Direito pela Faculdade de Direito de Guarulhos, em 1972. Ingressou na Magistratura em 09.02.1983. Atuou em Barretos, São José dos Campos, Santa Rosa do Viterbo, Foro Distrital de Votorantim e Capital. Nomeado Desembargador do Tribunal de Justiça de São Paulo, em 21.03.2007. Aposentou-se em 27.05.2009. Faleceu em 16.08.2018.

JOEL PAULO SOUZA GEISHOFER

Nascido em São Paulo, Capital, em 14.04.1941. Bacharel em Ciências Jurídicas pela Faculdade de Direito Braz Cubas de Mogi das Cruzes, em 1979. Ingressou na Magistratura em 09.02.1983. Atuou em Sorocaba, Iguape, Piedade e Capital. Nomeado Desembargador do Tribunal de Justiça de São Paulo, em 21.03.2007. Aposentou-se em 05.04.2011.

JOSÉ MARIA SIMÕES DE VERGUEIRO

Nascido em São Paulo, Capital, em 11.04.1957. Bacharel em Direito pela Faculdade de Direito da Universidade de São Paulo, em 1980. Ingressou na Magistratura em 09.02.1983. Atuou em Ribeirão Preto, Cândido Mota, Ituverava, Guarujá e Capital. Juiz Substituto de 2ª Instância em 09.11.2000. Nomeado Desembargador do Tribunal de Justiça de São Paulo, em 21.03.2007.

OSVALDO MAGALHÃES JÚNIOR

Nascido em Santos, São Paulo, em 16.10.1956. Bacharel em Direito pela Faculdade de Direito de Santos, em 1980. Ingressou na Magistratura em 09.02.1983. Atuou em Guaratinguetá, Queluz, Itaquaquecetuba, Poá, Santos e Capital. Juiz Substituto de 2ª Instância em 20.09.2000. Nomeado Desembargador do Tribunal de Justiça de São Paulo, em 21.03.2007.

JOSÉ ROBERTO PEIRETTI DE GODOY

Nascido em São Paulo, Capital, em 29.01.1945. Bacharel em Direito pela Faculdade de Direito da Universidade de São Paulo, em 1967. Ingressou na Magistratura em 22.12.1983. Atuou em Campinas, São Bernardo do Campo, Apiaí, Taboão da Serra, Diadema e Capital. Juiz Substituto de 2ª Instância em 16.05.2001. Nomeado Desembargador do Tribunal de Justiça de São Paulo, em 09.05.2007. Aposentou-se em 23.01.2015.

LUIZ BURZA NETO

Nascido em São Paulo, Capital, em 19.09.1947. Bacharel em Direito pela Faculdade de Direito das Faculdades Metropolitanas Unidas, em 1973. Ingressou na Magistratura em 22.12.1983. Atuou em Jales, Laranjal Paulista, Franco da Rocha, Guarulhos e Capital. Juiz Substituto de 2ª Instância em 01.08.2001. Nomeado Desembargador do Tribunal de Justiça de São Paulo, em 09.05.2007. Aposentou-se em 13.09.2022.

OSVALDO JOSÉ DE OLIVEIRA

Nascido em Extrema, Minas Gerais, em 10.09.1950. Bacharel em Direito pela Faculdade de Direito da Universidade de São Paulo, em 1979. Ingressou na Magistratura em 09.02.1983. Atuou em Ribeirão Preto, Guarulhos, Bananal, Santa Isabel e Capital. Nomeado Desembargador do Tribunal de Justiça de São Paulo, em 09.05.2007.

WANDERLEY JOSÉ FEDERIGHI

Nascido em São Paulo, Capital, em 23.02.1957. Bacharel em Direito pela Faculdade de Direito da Universidade de São Paulo, em 1979. Ingressou na Magistratura em 09.02.1983. Atuou em Taubaté, Paulo de Faria, Jundiaí e Capital. Juiz Substituto de 2ª Instância em 08.05.2002. Nomeado Desembargador do Tribunal de Justiça de São Paulo, em 09.05.2007. Presidente da Seção de Direito Público, eleito para o biênio 2022/2023, em 11.11.2021.

EGIDIO JORGE GIACOIA

Nascido em Ribeirão Claro, Paraná, em 05.02.1948. Bacharel em Direito pela Faculdade de Direito de Bauru, em 1970. Ingressou na Magistratura em 22.12.1983. Atuou em Avaré, Santa Adélia, Palmital, Jacareí e Capital. Juiz Substituto de 2ª Instância em 19.12.2001. Nomeado Desembargador do Tribunal de Justiça de São Paulo, em 11.07.2007. Aposentou-se em 10.03.2019.

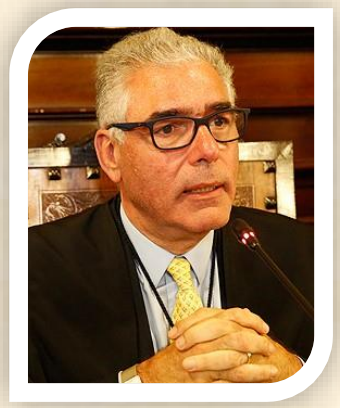

JOSÉ ROBERTO NEVES AMORIM

Nascido em São Paulo, Capital, em 20.02.1958. Bacharel em Direito pela Faculdade de Direito da Pontifícia Universidade Católica de São Paulo, em 1980. Ingressou na Magistratura em 22.12.1983. Atuou em Sorocaba, Santo André, Morro Agudo, Franco da Rocha, São Caetano do Sul e Capital. Juiz Substituto de 2ª Instância em 19.12.2001. Nomeado Desembargador do Tribunal de Justiça de São Paulo, em 11.07.2007. Aposentou-se em 25.10.2016.

NATAN ZELINSCHI DE ARRUDA

Nascido em São Paulo, Capital, em 26.10.1950. Bacharel em Direito pela Faculdade de Direito da Universidade de São Paulo, em 1976. Ingressou na Magistratura em 22.12.1983. Atuou em Guarulhos, Santo André, Cerquilho, Tietê, Santa Barbara D'Oeste e Capital. Juiz Substituto de 2ª Instância em 12.06.2002. Nomeado Desembargador do Tribunal de Justiça de São Paulo, em 11.07.2007.

VENICIO ANTONIO DE PAULA SALLES

Nascido em São Paulo, Capital, em 11.02.1952. Bacharel em Direito pela Faculdade de Direito das Faculdades Metropolitanas Unidas, em 1975, Ingressou na Magistratura em 22.12.1983. Atuou em São Bernardo do Campo, Dois Córregos, Sumaré, Osasco e Capital. Juiz Substituto de 2ª Instância em 22.06.2006. Nomeado Desembargador do Tribunal de Justiça de São Paulo, em 12.09.2007. Aposentou-se em 24.05.2017.

ANTONIO SYDNEI DE OLIVEIRA JÚNIOR

Nascido em São Paulo, Capital, em 27.11.1952. Bacharel em Direito pela Faculdade de Direito da Universidade Mackenzie, em 1982. Ingressou na Magistratura em 22.12.1983. Atuou em Mogi das Cruzes, Taquarituba, São Sebastião, Poá e Capital. Juiz Substituto de 2ª Instância em 10.03.2004. Nomeado Desembargador do Tribunal de Justiça de São Paulo, em 14.11.2007. Aposentou-se em 02.10.2013.

MANOEL RICARDO REBELLO PINHO

Nascido em São Paulo, Capital, em 07.08.1954. Bacharel em Direito pela Faculdade de Direito da Universidade de São Paulo, em 1981. Ingressou na Magistratura em 22.12.1983. Atuou em Ribeirão Preto, Taubaté, Osasco, Cardoso, Penápolis, São José dos Campos e Capital. Juiz Substituto de 2ª Instância em 12.06.2002. Nomeado Desembargador do Tribunal de Justiça de São Paulo, em 14.11.2007.

MARCO ANTONIO MARQUES DA SILVA

Nascido em Itapetininga, São Paulo, em 31.12.1958. Bacharel em Direito pela Faculdade de Direito da Pontifícia Universidade Católica de São Paulo, em 1981. Ingressou na Magistratura em 22.12.1983. Atuou em São Carlos, Palmeira D'Oeste, Monte Alto, Diadema e Capital. Juiz Substituto de 2ª Instância em 09.10.2002. Nomeado Desembargador do Tribunal de Justiça de São Paulo, em 12.12.2007. Aposentou-se em 07.10.2019.

NEWTON DE OLIVEIRA NEVES

Nascido em Monte Santo de Minas, Minas Gerais, em 26.04.1951. Bacharel em Direito pela Faculdade de Direito da Universidade de São Paulo, em 1978. Ingressou na Magistratura em 09.02.1983. Atuou em Presidente Venceslau, Eldorado Paulista, Birigui, Piracicaba e Capital. Juiz Substituto de 2ª Instância em 09.10.2002. Nomeado Desembargador do Tribunal de Justiça de São Paulo, em 12.12.2007. Aposentou-se em 01.11.2024.

CARLOS NUNES NETO

Nascido em São Paulo, Capital, em 20.07.1958. Bacharel em Direito pela Faculdade de Direito da Pontifícia Universidade Católica de São Paulo, em 1982. Ingressou na Magistratura em 22.12.1983. Atuou em Presidente Prudente, Presidente Bernardes, Ribeirão Pires, Suzano e Capital. Juiz Substituto de 2ª Instância em 04.12.2002. Nomeado Desembargador do Tribunal de Justiça de São Paulo, em 30.01.2008. Faleceu em 29.10.2020.

FERNANDO ANTONIO TORRES GARCIA

Nascido em São Paulo, Capital, em 28.03.1959. Bacharel em Direito pela Faculdade de Direito da Universidade de São Paulo, em 1982. Ingressou na Magistratura em 22.12.1983. Atuou em Osasco, Mirandópolis, Indaiatuba, Diadema e Capital. Nomeado Desembargador do Tribunal de Justiça de São Paulo, em 14.02.2008. Eleito para o cargo de Presidente da Seção de Direito Criminal, em 06.12.2017, para o biênio 2018/2019. Eleito Corregedor Geral da Justiça, em 11.11.2021, para o biênio 2022/2023. Eleito Presidente do Tribunal de Justiça, em 08.11.2023, para o biênio de 2024/2025.

ANTONIO CARLOS RIBEIRO DOS SANTOS

Nascido em São Paulo, Capital, em 17.03.1958. Bacharel em Direito pela Faculdade de Direito da Pontifícia Universidade Católica de São Paulo, em 1981. Ingressou na Magistratura em 22.12.1983. Atuou em Mogi Mirim, Piracaia, Franco da Rocha, Mogi das Cruzes e Capital. Juiz Substituto de 2ª Instância em 04.12.2002. Nomeado Desembargador do Tribunal de Justiça de São Paulo, em 12.03.2008. Aposentou-se em 30.01.2013.

FERMINO MAGNANI FILHO

Nascido em Santa Cruz do Rio Pardo, São Paulo, em 22.08.1959. Bacharel em Direito pela Faculdade de Direito da Universidade de São Paulo, em 1982. Ingressou na Magistratura em 22.12.1983. Atuou em São Bernardo do Campo, Cunha, Leme e Capital. Nomeado Desembargador do Tribunal de Justiça de São Paulo, em 12.03.2008.

JOSÉ PERCIVAL ALBANO NOGUEIRA JÚNIOR

Nascido em São Paulo, Capital, em 28.12.1959. Bacharel em Direito pela Faculdade de Direito da Universidade de São Paulo, em 1981. Ingressou na Magistratura em 22.12.1983. Atuou em Santo André, Nova Granada, Ferraz de Vasconcellos e Capital. Juiz Substituto de 2ª Instância em 19.03.2003. Juiz do Tribunal Regional Eleitoral, classe Juiz de Direito, eleito em 22.12.2004. Nomeado Desembargador do Tribunal de Justiça de São Paulo, em 12.03.2008.

ERICKSON GAVAZZA MARQUES

Nascido em São Paulo, Capital, em 25.05.1962. Bacharel em Direito pela Faculdade de Direito da Universidade Mackenzie, em 1985. Nomeado Desembargador do Tribunal de Justiça de São Paulo, pelo critério do quinto constitucional, em 24.03.2008.

OTÁVIO AUGUSTO DE ALMEIDA TOLEDO

Nascido em São Paulo, Capital, em 25.06.1955. Bacharel em Direito pela Faculdade de Direito do Distrito Federal, em 1980. Nomeado Desembargador do Tribunal de Justiça de São Paulo, pelo critério do quinto constitucional, em 24.03.2008.

EDUARDO ALMEIDA PRADO ROCHA DE SIQUEIRA

Nascido em Jaú, São Paulo, em 13.12.1956. Bacharel em Direito pela Faculdade Católica de Direito de Santos, em 1982. Ingressou na Magistratura em 10.02.1983. Atuou em Bauru, Santos, Nova Granada, Ribeirão Pires e Capital. Nomeado Desembargador do Tribunal de Justiça de São Paulo, em 07.05.2008. Aposentou-se em 23.11.2022.

PEDRO LUIZ AGUIRRE MENIN

Nascido em São Paulo, Capital, em 02.06.1950. Bacharel em Direito pela Faculdade de Direito da Universidade de São Paulo, em 1975. Ingressou na Magistratura em 22.12.1983. Atuou em Mogi das Cruzes, Mirandópolis, Itapeva e Capital. Juiz Substituto de 2ª Instância em 22.06.2006. Nomeado Desembargador do Tribunal de Justiça de São Paulo, em 07.05.2008. Aposentou-se em 26.06.2014.

RICARDO MAIR ANAFE

Nascido no Rio de Janeiro, Capital, em 01.07.1959. Bacharel em Direito pela Faculdade de Direito da Pontifícia Universidade Católica de São Paulo, em 1981. Ingressou na Magistratura em 28.02.1985. Atuou em Jundiaí, Santa Fé do Sul, Cruzeiro, Mogi das Cruzes e Capital. Juiz Substituto de 2ª Instância em 14.05.2003. Nomeado Desembargador do Tribunal de Justiça de São Paulo, em 07.05.2008. Presidente da Seção de Direito Público, eleito para o biênio 2014/2015. Eleito para integrar o Órgão Especial do Tribunal de Justiça nos biênios 2016/2018 e 2018/2020. Eleito Corregedor Geral da Justiça, para o biênio 2020/2021, em 04.12.2019. Eleito Presidente do Tribunal de Justiça, em 11.11.2021, para o biênio 2022/2023. Assumiu o cargo de Governador do Estado de São Paulo, de 03.06.2022 a 06.06.2022.

FRANCISCO JOSÉ GALVÃO BRUNO

Nascido em Ourinhos, São Paulo, em 05.12.1950. Bacharel em Direito pela Faculdade de Direito de Bauru, em 1978. Ingressou na Magistratura em 04.01.1982. Atuou em Jaú, Pacaembu, Lençóis Paulista e Capital. Nomeado Desembargador do Tribunal de Justiça de São Paulo, em 02.07.2008. Presidente da Seção de Direito Criminal, eleito para o biênio 2022/2023, em 11.11.2021.

OSVALDO CAPRARO

Nascido em São Paulo, Capital, em 20.06.1945. Bacharel em Direito pela Faculdade de Direito da Universidade de São Paulo, em 1973. Ingressou na Magistratura em 28.02.1985. Atuou em Guarulhos, Palmeira D'Oeste, Dracena e Capital. Juiz Substituto de 2ª Instância em 14.05.2003. Nomeado Desembargador do Tribunal de Justiça de São Paulo, em 02.07.2008. Aposentou-se em 12.06.2015.

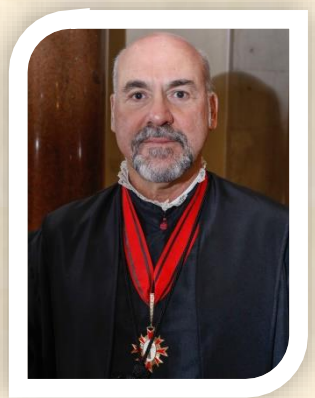

DÉCIO DE MOURA NOTARANGELI

Nascido em Jacareí, São Paulo, em 08.04.1958. Bacharel em Direito pela Faculdade de Direito do Vale do Paraíba, em 1979. Ingressou na Magistratura em 04.01.1982. Atuou em Ribeirão Preto, Nuporanga, Sertãozinho, Osasco e Capital. Juiz Substituto de 2ª Instância em 10.09.2003. Nomeado Desembargador do Tribunal de Justiça de São Paulo, em 17.09.2008.

HERMANN HERSCHANDER

Nascido em São Paulo, Capital, em 28.05.1959. Bacharel em Direito pela Faculdade de Direito da Universidade de São Paulo, em 1982. Promotor de Justiça em 26.10.1984. Procurador de Justiça de 1998 a 2008. Nomeado Desembargador do Tribunal de Justiça de São Paulo, pelo critério do quinto constitucional, em 08.10.2008.

ANTONIO DIMAS CRUZ CARNEIRO

Nascido em Salto, São Paulo, em 05.01.1952. Bacharel em Direito pela Faculdade de Direito de Sorocaba, em 1977. Ingressou na Magistratura em 09.02.1983. Atuou em Pirassununga, Viradouro, Capão Bonito, Poá e Capital. Juiz Substituto de 2ª Instância em 22.09.2004. Nomeado Desembargador do Tribunal de Justiça de São Paulo, 06.11.2008. Aposentou-se em 24.04.2014.

JOSÉ JACOB VALENTE

Nascido em São Paulo, Capital, em 08.07.1959. Bacharel em Direito pela Faculdade Paulista de Direito da Pontifícia Universidade Católica de São Paulo, em 1980. Especialista em Direito Processual Civil pela Escola Paulista da Magistratura - EPM. Ingressou na Magistratura no 150º Concurso de Ingresso, em 28.02.1985. Atuou como Juiz Substituto na Comarca de Guarulhos e como Juiz de Direito Titular nas Comarcas de Bilac, São Sebastião e na então Vara do Júri, Menores, Execuções Criminais e Corregedoria da Polícia Judiciária da Comarca de Santo André. Juiz de Direito Auxiliar da Capital e Juiz Assessor da Vice-Presidência do Tribunal de Justiça. Juiz Substituto de 2ª Instância em 22.10.2003. Nomeado Desembargador do Tribunal de Justiça de São Paulo, em 06.11.2008. Eleito para integrar o Órgão Especial do Tribunal de Justiça nos biênios 2019/2021 e 2021/2023. Coordenador do Conselho Supervisor do Sistema dos Juizados Especiais e também da 51ª Circunscrição Judiciária – Caraguatatuba.

WALDIR SEBASTIÃO DE NUEVO CAMPOS JÚNIOR

Nascido em São Paulo, Capital, em 01.09.1958. Bacharel em Direito pela Faculdade Católica de Santos, em 1980. Ingressou na Magistratura em 09.02.1983. Atuou em Presidente Prudente, Jaboticabal, Cananéia, Pereira Barreto, Guarulhos e Capital. Juiz Substituto de 2ª Instância em 22.10.1999. Juiz do Tribunal Regional Eleitoral, classe Juiz de Direito, eleito em 22.12.2004. Nomeado Desembargador do Tribunal de Justiça de São Paulo, em 05.02.2009. Juiz Substituto do Tribunal Regional Eleitoral, classe Desembargador, eleito em 11.03.2014. Vice-Presidente e Corregedor do Tribunal Regional Eleitoral de São Paulo, eleito para o biênio 2018/2019.

GERALDO LUÍS WOHLERS SILVEIRA

Nascido em São Paulo, Capital, em 07.08.1960. Bacharel em Direito pela Faculdade de Direito da Universidade de São Paulo, em 1982. Promotor de Justiça em 1985. Procurador de Justiça em 2003. Nomeado Desembargador do Tribunal de Justiça de São Paulo, pelo critério do quinto constitucional, em 12.02.2009.

JOSÉ MANOEL RIBEIRO DE PAULA

Nascido em Ituverava, São Paulo, em 06.04.1956. Bacharel em Direito, pela Faculdade de Direito Brás Cubas, em 1977. Promotor Público a partir de outubro de 1979. Atuou em Guarulhos, Cardoso e Mogi das Cruzes. Ingressou na Magistratura em 09.02.1983. Atuou em Mogi das Cruzes, Estrela D'Oeste, Rancharia, Itapetininga e Capital. Juiz Substituto de 2ª Instância em 23.05.2007. Nomeado Desembargador do Tribunal de Justiça de São Paulo, em 11.03.2009.

LUIZ FERNANDO SALLES ROSSI

Nascido em São Paulo, Capital, em 03.07.1956. Bacharel em Direito pela Faculdade de Direito da Universidade Mackenzie, em 1979. Ingressou na Magistratura em 22.12.1983. Atuou em Botucatu, Taubaté, Pitangueiras, Santa Isabel e Capital. Juiz Substituto de 2ª Instância em 22.10.2003. Nomeado Desembargador do Tribunal de Justiça de São Paulo, em 11.03.2009. Eleito para compor o Colendo Órgão Especial do Tribunal de Justiça, para dois biênios (2015 a 2019).

OSWALDO LUIZ PALU

Nascido em São Pedro, São Paulo, em 21.06.1959. Bacharel em Direito pela Faculdade de Direito da Universidade Metodista de Piracicaba, em 1982. Promotor de Justiça em 26.10.1984. Procurador de Justiça em 10.01.2001. Nomeado Desembargador do Tribunal de Justiça de São Paulo, pelo critério do quinto constitucional, em 19.03.2009.

SPENCER ALMEIDA FERREIRA

Nascido em São Paulo, Capital, em 24.01.1956. Bacharel em Direito pela Faculdade de Direito da Pontifícia Universidade Católica, em 1982. Nomeado Desembargador do Tribunal de Justiça de São Paulo, pelo critério do quinto constitucional, em 02.04.2009.

TASSO DUARTE DE MELO

Nascido em Natal, Rio Grande do Norte, em 01.10.1959. Bacharel em Direito pela Faculdade de Direito da Universidade Mackenzie, em 1986. Nomeado Desembargador do Tribunal de Justiça de São Paulo, pelo critério do quinto constitucional, em 02.04.2009.

TEODOZIO DE SOUZA LOPES

Nascido em São Luiz, Maranhão, em 24.01.1953. Bacharel em Direito pela Faculdade de Direito de Osasco, em 1981. Ingressou na Magistratura em 22.12.1983. Atuou em Piracicaba, Santos, Jacupiranga, Itaquaquecetuba e Capital. Juiz Substituto de 2ª Instância em 15.12.2004. Nomeado Desembargador do Tribunal de Justiça de São Paulo, em 06.05.2009.

LUIZ ANTONIO CARDOSO

Nascido em Lorena, São Paulo, em 04.07.1955. Bacharel em Direito pela Faculdade de Direito da Universidade de Taubaté, em 1981. Promotor de Justiça em 26.10.1984. Nomeado Desembargador do Tribunal de Justiça de São Paulo, pelo critério do quinto constitucional, em 07.05.2009.

EMANUEL OLIVEIRA

Nascido em Mogi Mirim, São Paulo, em 07.04.1940. Bacharel em Direito pela Faculdade de Direito da Pontifícia Universidade Católica de Campinas, em 1969. Ingressou na Magistratura em 28.02.1985. Atuou em Itu, Cardoso, Igarapava e Capital. Juiz Substituto de 2ª Instância em 10.12.2003. Nomeado Desembargador do Tribunal de Justiça de São Paulo, em 19.05.2009. Aposentou-se em 24.03.2010.

CLÁUDIO GONÇALVES DA SILVA

Nascido em Presidente Venceslau, São Paulo, em 29.09.1946. Bacharel em Direito pela Faculdade de Direito da Universidade de São Paulo, em 1974. Ingressou na Magistratura em 22.12.1983. Atuou em Itapeva, Tietê, Carapicuíba, Barueri e Capital. Nomeado Desembargador do Tribunal de Justiça de São Paulo, em 17.06.2009. Faleceu em 20.07.2009.

REINALDO MILUZZI

Nascido em Ribeirão Preto, São Paulo, em 06.08.1946. Bacharel em Direito pela Faculdade de Direito da Universidade de São Paulo, em 1972. Ingressou na Magistratura em 28.02.1985. Atuou em São Bernardo do Campo, Eldorado Paulista, Registro, Osasco, Itapecerica da Serra e Capital. Juiz Substituto de 2ª Instância em 10.03.2004. Nomeado Desembargador do Tribunal de Justiça de São Paulo, em 17.06.2009. Aposentou-se em 01.06.2021.

WALTER DA SILVA

Nascido em São Paulo, Capital, em 04.08.1949. Bacharel em Direito pela Faculdade de Direito de Guarulhos, em 1976. Ingressou na Magistratura em 22.12.1983. Atuou em Jundiaí, Itaporanga, Lorena e Capital. Juiz Substituto de 2ª Instância em 17.08.2005. Nomeado Desembargador do Tribunal de Justiça de São Paulo, em 17.06.2009. Aposentou-se em 02.08.2024.

DIMAS BORELLI THOMAZ JÚNIOR

Nascido em Guariba, São Paulo, em 29.03.1953. Bacharel em Direito pela Universidade de São Paulo, em 1975. Mestre em Direito, em 2008. Promotor de Justiça, em 1977. Juiz de Direito, em 1984. Desembargador do Tribunal de Justiça de São Paulo, nomeado em 23.06.2009, com exercício na 13ª Câmara de Direito Público. Membro eleito do Órgão Especial do Tribunal de Justiça, para os biênios de 2014/2016 e 2016/2018.

JOSÉ JOAQUIM DOS SANTOS

Nascido em Valparaíso, São Paulo, em 25.09.1952. Bacharel em Direito pela Faculdade de Direito de Guarulhos, em 1976. Ingressou na Magistratura em 22.12.1983. Atuou em Bauru, Teodoro Sampaio, Itapira e Capital. Juiz Substituto de 2ª Instância em 15.12.2004. Nomeado Desembargador do Tribunal de Justiça de São Paulo, em 29.07.2009.

LUIZ TOLOZA NETO

Nascido em São Paulo, Capital, em 24.06.1952. Bacharel em Direito pela Faculdade de Direito da Universidade de São Paulo, em 1976. Ingressou na Magistratura em 22.12.1983. Atuou em Sorocaba, São Bernardo do Campo, Guará, Lorena e Capital. Nomeado Desembargador do Tribunal de Justiça de São Paulo, em 29.07.2009.

MÁRIO CARLOS DE OLIVEIRA

Nascido em Campo Grande, Mato Grosso do Sul, em 23.07.1947. Bacharel em Direito pela Faculdade de Direito de São Bernardo do Campo, em 1977. Ingressou na Magistratura em 29.12.1980. Atuou em Mauá, Pirassununga, Guariba, Foro Distrital de Vinhedo e Capital. Juiz Substituto de 2ª Instância em 10.03.2004. Nomeado Desembargador do Tribunal de Justiça de São Paulo, em 29.07.2009. Aposentou-se em 20.07.2022.

RUY ALBERTO LEME CAVALHEIRO

Nascido em Presidente Venceslau, São Paulo, em 18.12.1949. Bacharel em Direito pela Faculdade de Direito de São Bernardo do Campo, em 1972. Ingressou na Magistratura em 28.02.1985. Atuou em Presidente Prudente, Itapetininga, Presidente Bernardes, Capão Bonito e Capital. Juiz Substituto de 2ª Instância em 14.04.2004. Nomeado Desembargador do Tribunal de Justiça de São Paulo, em 29.07.2009. Aposentou-se em 18.12.2024.

JOSÉ LUIZ MÔNACO DA SILVA

Nascido em São Paulo, Capital, em 29.07.1954. Bacharel em Direito pela Faculdade de Direito de Guarulhos, em 1976. Promotor de Justiça em 14.06.1982. Procurador de Justiça. Nomeado Desembargador do Tribunal de Justiça de São Paulo, pelo critério do quinto constitucional, em 11.09.2009.

FRANCISCO OLAVO GUIMARÃES PERET FILHO

Nascido em São Paulo, Capital, em 13.12.1958. Bacharel em Direito pela Faculdade de Direito da Universidade de São Paulo, em 1981. Ingressou na Magistratura em 22.12.1983. Atuou em Santo André, Lorena, Tatuí e Capital. Juiz Substituto de 2ª Instância em 04.10.2006. Nomeado Desembargador do Tribunal de Justiça de São Paulo, em 23.09.2009. Aposentou-se em 16.11.2017.

SÉRGIO ANTONIO RIBAS

Nascido em Castro, Paraná, em 16.04.1957. Bacharel em Direito pela Faculdade de Direito da Universidade de São Paulo, em 1982. Ingressou na Magistratura em 28.02.1985. Atuou em Ribeirão Preto, Teodoro Sampaio, Birigui, Suzano e Capital. Juiz Substituto de 2ª Instância em 19.05.2004. Nomeado Desembargador do Tribunal de Justiça de São Paulo, em 23.09.2009.

VALDECIR JOSÉ DO NASCIMENTO

Nascido em Votuporanga, São Paulo, em 03.02.1958. Bacharel em Direito pela Faculdade de Direito Rio-Pretense, em 1980. Procurador do Estado de São Paulo em 13.07.1982. Ingressou na Magistratura em 28.02.1985. Atuou em Santo André, Juquiá, Registro e Capital. Juiz Substituto de 2ª Instância em 04.08.2004. Nomeado Desembargador do Tribunal de Justiça de São Paulo, em 23.09.2009. Aposentou-se em 05.12.2019. Faleceu em 08.10.2021.

GILBERTO GOMES DE MACEDO LEME

Nascido em São Paulo, Capital, em 30.05.1953. Bacharel em Direito pela Faculdade de Direito da Pontifícia Universidade Católica de São Paulo, em 1976. Ingressou na Magistratura em 28.02.1985. Atuou em São Bernardo do Campo, Apiaí, Araras e Capital. Nomeado Desembargador do Tribunal de Justiça de São Paulo, em 25.11.2009. Aposentado a partir de 04.05.2020.

PAULO ALCIDES AMARAL SALLES

Nascido em Santos, São Paulo, em 16.08.1956. Bacharel em Direito pela Faculdade de Direito das Faculdades Metropolitanas Unidas, em 1981. Promotor de Justiça de São Paulo em 13.05.1983. Ingressou na Magistratura em 28.02.1985. Atuou em Sorocaba, São Bernardo do Campo, Regente Feijó, Ribeirão Pires e Capital. Juiz Substituto de 2ª Instância em 22.09.2004. Juiz Substituto do Tribunal Regional Eleitoral, classe Juiz de Direito, eleito em 12.01.2005, e Juiz Efetivo, eleito em 31.08.2005. Nomeado Desembargador do Tribunal de Justiça de São Paulo, em 25.11.2009.

EDISON VICENTINI BARROSO

Nascido em Altinópolis, São Paulo, em 04.03.1959. Bacharel em Direito pela Faculdade de Direito da Universidade de São Paulo, em 1981. Ingressou na Magistratura em 22.12.1983. Atuou em Batatais, Pitangueiras, Avaré, Mogi das Cruzes e Capital. Juiz Substituto de 2ª Instância em 22.09.2004. Nomeado Desembargador do Tribunal de Justiça de São Paulo, em 24.02.2010.

LUIZ SÉRGIO DE MELLO PINTO

Nascido em São Paulo, Capital, em 20.09.1942. Bacharel em Direito pela Faculdade de Direito da Universidade Mackenzie, em 1969. Ingressou na Magistratura em 11.09.1975. Atuou em Santo André, Queluz, Campos do Jordão e Capital. Nomeado Desembargador do Tribunal de Justiça de São Paulo, em 24.02.2010. Aposentou-se em 03.09.2012. Faleceu em 12.09.2021.

ROBERTO MARTINS DE SOUZA

Nascido em São Paulo, Capital, em 20.06.1947. Bacharel em Direito pela Faculdade de Direito de Bragança Paulista, em 1970. Procurador do Município de São Paulo em 06.09.1972. Ingressou na Magistratura em 28.02.1985. Atuou em Cotia, Apiaí, Itaquaquecetuba e Capital. Juiz Substituto de 2ª Instância em 30.03.2005. Nomeado Desembargador do Tribunal de Justiça de São Paulo, em 24.02.2010. Aposentou-se em 15.06.2022.

SÉRGIO SEIJI SHIMURA

Nascido em Cruzeiro do Oeste, Paraná, em 22.11.1959. Bacharel em Direito pela Faculdade de Direito da Pontifícia Universidade Católica de São Paulo, em 1982. Promotor de Justiça em 27.02.1987. Procurador de Justiça em 31.03.2009. Nomeado Desembargador do Tribunal de Justiça de São Paulo, pelo critério do quinto constitucional, em 20.04.2010.

ABEN-ATHAR DE PAIVA COUTINHO

Nascido em Curitiba, Paraná, em 19.11.1951. Bacharel em Direito pela Faculdade de Direito das Faculdades Metropolitanas Unidas, em 1980. Ingressou na Magistratura em 04.01.1982. Atuou em São João da Boa Vista, Palestina, Ubatuba, Itapeva e Capital. Juiz Substituto de 2ª Instância em 22.09.2004. Nomeado Desembargador do Tribunal de Justiça de São Paulo, em 12.05.2010. Aposentou-se em 30.10.2024.

JAMES ALBERTO SIANO

Nascido em São Paulo, Capital, em 21.06.1958. Bacharel em Direito pela Faculdade de Direito Braz Cubas, em 1980. Ingressou na Magistratura em 28.02.1985. Atuou em Araçatuba, Jacupiranga, Caraguatatuba, Taubaté e Capital. Juiz Substituto de 2ª Instância em 15.12.2004. Juiz do Tribunal Regional Eleitoral, classe Juiz de Direito, eleito em 15.03.2006. Nomeado Desembargador do Tribunal de Justiça de São Paulo, em 09.06.2010.

SILVIA ROCHA

Nascida em São Paulo, Capital, em 16.03.1960. Bacharela em Direito pela Faculdade de Direito da Universidade de São Paulo, em 1982. Ingressou na Magistratura em 28.02.1985. Atuou em Santo André, Cananéia, Taboão da Serra, Valinhos e Capital. Juíza Substituta de 2ª Instância em 22.09.2004. Nomeada Desembargadora do Tribunal de Justiça de São Paulo, em 09.06.2010.

PAULO ANTONIO ROSSI

Nascido em São Bernardo do Campo, São Paulo, em 23.11.1951. Bacharel em Direito pela Faculdade de Direito Braz Cubas, em 1977. Ingressou na Magistratura em 22.12.1983. Atuou em Araçatuba, Sorocaba, Santos, Cândido Mota, Miracatu, Pereira Barreto e Capital. Juiz Substituto de 2ª Instância em 30.01.2008. Nomeado Desembargador do Tribunal de Justiça de São Paulo, em 10.06.2010.

HUGO CREPALDI NETO

Nascido em São Paulo, Capital, em 26.02.1960. Bacharel em Direito pela Faculdade de Direito da Pontifícia Universidade Católica de São Paulo, em 1984. Nomeado Desembargador do Tribunal de Justiça de São Paulo, pelo critério do quinto constitucional, em 30.06.2010.

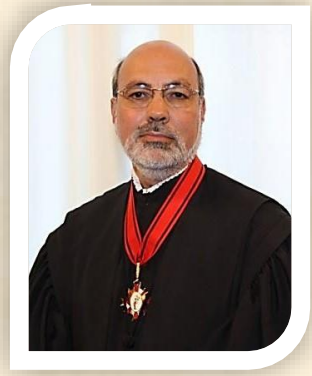

MIGUEL ÂNGELO BRANDI JÚNIOR

Nascido em Bragança Paulista, São Paulo, em 28.06.1956. Bacharel em Direito pela Faculdade de Direito da Universidade São Francisco, em 1977. Nomeado Desembargador do Tribunal de Justiça de São Paulo, pelo critério do quinto constitucional, em 30.06.2010.

FRANCISCO ANTONIO BIANCO NETO

Nascido em São Paulo, Capital, em 17.07.1955. Bacharel em Direito pela Faculdade de Direito da Universidade de São Paulo, em 1980. Ingressou na Magistratura em 28.02.1985. Atuou em Santos, Teodoro Sampaio, Cotia, Itapevi e Capital. Nomeado Desembargador do Tribunal de Justiça de São Paulo, em 14.07.2010.

SANDRA MARIA GALHARDO ESTEVES

Nascida em Araraquara, São Paulo, em 02.05.1962. Bacharela em Direito pela Faculdade de Direito de Araraquara, em 1983. Nomeada Desembargadora do Tribunal de Justiça de São Paulo, pelo critério do quinto constitucional, em 04.08.2010.

MARCO ANTONIO DE LORENZI

Nascido em São Paulo, Capital, em 04.09.1951. Bacharel em Direito pela Faculdade de Direito da Pontifícia Universidade Católica de São Paulo, em 1974. Ingressou na Magistratura em 28.02.1985. Atuou em São Bernardo do Campo, Iguape, Santa Barbara D'Oeste, Barueri e Capital. Juiz Substituto de 2ª Instância em 09.09.2009. Nomeado Desembargador do Tribunal de Justiça de São Paulo, em 18.08.2010.

PEDRO LUIZ BACCARAT DA SILVA

Nascido em São Paulo, Capital, em 30.09.1959. Bacharel em Direito pela Faculdade de Direito da Pontifícia Universidade Católica de São Paulo, em 1982. Ingressou na Magistratura em 28.02.1985. Atuou em Santo André, Jacupiranga, Porto Ferreira e Capital. Juiz Substituto de 2ª Instância em 15.12.2004. Nomeado Desembargador do Tribunal de Justiça de São Paulo, em 18.08.2010.

LUÍS FERNANDO NISHI

Nascido em São Paulo, Capital, em 11.01.1961. Bacharel em Direito pela Faculdade de Direito da Universidade de São Paulo, em 1982. Ingressou na Magistratura em 16.10.1985. Atuou em Guararapes, Carapicuíba, São Bernardo do Campo e Capital. Juiz Substituto de 2ª Instância em 15.12.2004. Nomeado Desembargador do Tribunal de Justiça de São Paulo, em 29.09.2010.

ARMANDO CAMARGO PEREIRA

Nascido em Taubaté, São Paulo, em 03.11.1958. Bacharel em Direito pela Faculdade de Direito da Universidade de Taubaté, em 1980. Ingressou na Magistratura em 09.02.1983. Atuou em Avaré, Jacupiranga, Foro Distrital de Cajamar, Osasco e Capital. Nomeado Desembargador do Tribunal de Justiça de São Paulo, em 24.11.2010.

JOSÉ FERNANDO DOS SANTOS ALMEIDA

Nascido em Itapeva, São Paulo, em 25.10.1953. Bacharel em Direito pela Faculdade de Ciências Jurídicas e Administração de Itapetininga, em 1978. Ingressou na Magistratura em 09.02.1983. Atuou em Ribeirão Preto, São Bernardo do Campo, Paraibuna, Tatuí e Capital. Nomeado Desembargador do Tribunal de Justiça de São Paulo, em 24.11.2010. Aposentou-se em 11.05.2011.

MARCO ANTÔNIO PINHEIRO MACHADO COGAN

Nascido em Rio Claro, São Paulo, em 01.05.1959. Bacharel em Direito pela Faculdade de Direito da Universidade de São Paulo, em 1982. Ingressou na Magistratura em 28.02.1985. Atuou em Santos, Itaporanga, Penápolis, Guarulhos e Capital. Juiz Substituto de 2ª Instância em 30.03.2005. Nomeado Desembargador do Tribunal de Justiça de São Paulo, em 24.11.2010.

MARIO ANTONIO SILVEIRA

Nascido em Mogi das Cruzes, São Paulo, em 22.06.1949. Bacharel em Direito pela Faculdade de Direito de Braz Cubas, em 1973. Ingressou na Magistratura em 30.05.1986. Atuou em Guarulhos, Serrana, Dracena, Sorocaba e Capital. Juiz Substituto de 2ª Instância em 15.12.2004. Nomeado Desembargador do Tribunal de Justiça de São Paulo, em 24.11.2010. Aposentou-se em 19.02.2024.

ANTONIO BENEDITO DO NASCIMENTO

Nascido em Taubaté, São Paulo, em 08.08.1955. Bacharel em Direito pela Faculdade de Direito da Universidade de Taubaté, em 1980. Ingressou na Magistratura em 22.12.1983. Atuou em Campinas, São José dos Campos, Paraibuna, Pindamonhangaba e Capital. Juiz Substituto de 2ª Instância em 26.09.2007. Nomeado Desembargador do Tribunal de Justiça de São Paulo, em 23.02.2011.

ANTONIO SÉRGIO COELHO DE OLIVEIRA

Nascido em São Paulo, Capital, em 12.12.1952. Bacharel em Direito pela Faculdade de Direito das Faculdades Metropolitanas Unidas, em 1978. Ingressou na Magistratura em 28.02.1985. Atuou em São João da Boa Vista, Nhandeara, Matão, São José dos Campos, Piracicaba e Capital. Juiz Substituto de 2ª Instância em 30.03.2005. Nomeado Desembargador do Tribunal de Justiça de São Paulo, em 23.02.2011.

EDSON CHUJI KINASHI

Nascido em Maringá, Paraná, em 18.11.1956. Bacharel em Direito pela Faculdade de Direito pela Universidade de Maringá, em 1979. Promotor de Justiça no período de 1980 a 1985. Ingressou na Magistratura em 30.05.1986. Atuou em São José dos Campos, Jacupiranga, Poá, Barueri e Capital. Nomeado Desembargador do Tribunal de Justiça de São Paulo, em 23.02.2011. Aposentou-se em 30.08.2011.

FERNANDO LUIZ SASTRE REDONDO

Nascido em Lins, São Paulo, em 27.08.1957. Bacharel em Direito pela Faculdade de Direito de Marília, em 1980. Ingressou na Magistratura em 22.12.1983. Atuou em Araçatuba, Miracatu, Andradina, Cândido Mota, Bauru e Capital. Nomeado Desembargador do Tribunal de Justiça de São Paulo, em 23.02.2011.

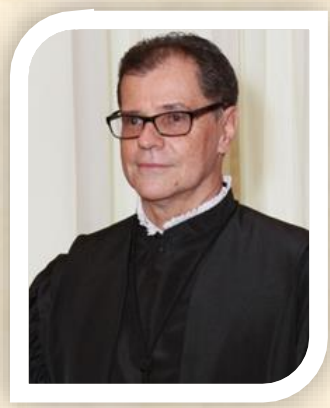

GALDINO TOLEDO JÚNIOR

Nascido em Jacareí, São Paulo, em 09.05.1952. Bacharel em Direito pela Faculdade de Direito da Universidade de São Paulo, em 1975. Ingressou na Magistratura em 28.02.1985. Atuou em Santos, Juquiá, Tupi Paulista e Capital. Juiz Substituto de 2ª Instância em 17.08.2005. Nomeado Desembargador do Tribunal de Justiça de São Paulo, em 23.02.2011.

JOSÉ HELTON NOGUEIRA DIEFENTHÄLER JÚNIOR

Nascido em São Paulo, Capital, em 31.08.1958. Bacharel em Direito pela Faculdade de Direito da Universidade de São Paulo, em 1982. Ingressou na Magistratura em 30.05.1986. Atuou em Ribeirão Preto, Eldorado Paulista, Adamantina, Mogi das Cruzes e Capital. Juiz Substituto de 2ª Instância em 30.03.2005. Nomeado Desembargador do Tribunal de Justiça de São Paulo, em 23.02.2011.

LUÍS FRANCISCO AGUILAR CORTEZ

Nascido em Casa Branca, São Paulo, em 21.01.1959. Bacharel em Direito pela Faculdade de Direito da Universidade de São Paulo, em 1982. Ingressou na Magistratura em 30.05.1986. Atuou em São Bernardo do Campo, Santa Fé do Sul, Porto Ferreira, Jacareí, Campinas e Capital. Juiz Substituto de 2ª Instância em 30.03.2005. Nomeado Desembargador do Tribunal de Justiça de São Paulo, em 23.02.2011.

PLINIO NOVAES DE ANDRADE JÚNIOR

Nascido em Garça, São Paulo, em 06.09.1960. Bacharel em Direito pela Faculdade de Direito da Pontifícia Universidade Católica de São Paulo, em 1983. Ingressou na Magistratura em 28.02.1985. Atuou em Osasco, São Miguel Arcanjo, Mogi Mirim e Capital. Juiz Substituto de 2ª Instância em 12.05.2010. Nomeado Desembargador do Tribunal de Justiça de São Paulo, em 23.02.2011.

RODRIGO LOBATO JUNQUEIRA ENOUT

Nascido em São Paulo, Capital, em 13.09.1954. Bacharel em Direito pela Faculdade de Direito "Laudo de Camargo" do Centro de Ciências Humanas da Universidade da Associação de Ensino de Ribeirão Preto, em 1980. Procurador de São Paulo em 1981. Ingressou na Magistratura em 04.01.1982. Atuou em Batatais, Paulo de Faria, Sertãozinho, Ribeirão Preto e Capital. Juiz Substituto de 2ª Instância em 30.03.2005. Nomeado Desembargador do Tribunal de Justiça de São Paulo, em 23.02.2011. Aposentou-se em 15.04.2013.

JOSÉ JARBAS DE AGUIAR GOMES

Nascido em Bragança Paulista, São Paulo, em 12.01.1960. Bacharel em Direito pela Faculdade de Direito da Pontifícia Universidade Católica de Campinas, em 1985. Promotor de Justiça em 1988. Atuou em Casa Branca, Santa Branca, Franco da Rocha, Bragança Paulista e Capital. Procurador de Justiça em 01.06.2009. Nomeado Desembargador do Tribunal de Justiça de São Paulo, pelo critério do quinto constitucional, em 18.03.2011.

RONALDO SÉRGIO MOREIRA DA SILVA

Nascido em São Paulo, Capital, em 23.04.1956. Bacharel em Direito pela Faculdade de Direito de São Bernardo do Campo, em 1979. Ingressou na Magistratura em 09.02.1983. Atuou em Barretos, Votorantim, Santo André e Capital. Juiz Substituto de 2ª Instância em 09.06.2005. Nomeado Desembargador do Tribunal de Justiça de São Paulo, em 06.04.2011.

FLÁVIO CUNHA DA SILVA

Nascido em Paraguaçu Paulista, São Paulo, em 06.10.1950. Bacharel em Direito pela Faculdade de Direito de Bauru, em 1976. Ingressou na Magistratura em 28.02.1985. Atuou em Dracena, Nhandeara, Junqueirópolis, Santa Cruz do Rio Pardo, Jaú e Capital. Juiz Substituto de 2ª Instância em 25.11.2009. Nomeado Desembargador do Tribunal de Justiça de São Paulo, em 18.05.2011.

LOURI GERALDO BARBIERO

Nascido em Nova Londrina, Paraná, em 05.08.1958. Bacharel em Direito pela Faculdade de Direito de Osasco, em 1984. Ingressou na Magistratura em 16.10.1985. Atuou em Sorocaba, Osasco, Peruíbe, Caçapava, Poá, São Bernardo do Campo e Capital. Juiz Substituto de 2ª Instância em 08.06.2005. Nomeado Desembargador do Tribunal de Justiça de São Paulo, em 18.05.2011. Faleceu em 01.12.2017.

MARIA BEATRIZ DANTAS BRAGA

Nascida em São Paulo, Capital, em 18.12.1958. Bacharela em Direito pela Faculdade de Direito do Vale do Paraíba, em 1981. Ingressou na Magistratura em 28.02.1985. Atuou em Guarulhos, Piracaia, Ferraz de Vasconcelos e Capital. Juíza Substituta de 2ª Instância em 08.06.2005. Nomeada Desembargadora do Tribunal de Justiça de São Paulo, em 18.05.2011.

ÁLVARO AUGUSTO DOS PASSOS

Nascido em Franco da Rocha, São Paulo, em 16.06.1956. Bacharel em Direito pela Faculdade de Direito da Universidade São Paulo, em 1980. Ingressou na Magistratura em 16.10.1985. Atuou em Mogi das Cruzes, Santo André, Eldorado Paulista, Ferraz de Vasconcelos e Capital. Juiz Substituto de 2ª Instância em 08.06.2005. Nomeado Desembargador do Tribunal de Justiça de São Paulo, em 22.06.2011.

ANGELO MALANGA

Nascido em São Paulo, Capital, em 01.02.1957. Bacharel em Direito pela Faculdade de Direito da Universidade de São Paulo, em 1981. Ingressou na Magistratura em 22.12.1983. Atuou em Presidente Prudente, Santo André, Lorena, Guaratinguetá, Guarujá e Capital. Juiz Substituto de 2ª Instância em 22.04.2009. Nomeado Desembargador do Tribunal de Justiça de São Paulo, em 22.06.2011. Faleceu em 08.05.2012.

EDUARDO CORTEZ DE FREITAS GOUVÊA

Nascido em São Paulo, Capital, em 27.02.1954. Bacharel em Direito pela Faculdade de Direito das Faculdades Metropolitanas Unidas, em 1981. Ingressou na Magistratura em 28.02.1985. Atuou em São Bernardo do Campo, Piquete, Carapicuíba e Capital. Juiz Substituto de 2ª Instância em 08.06.2005. Nomeado Desembargador do Tribunal de Justiça de São Paulo, em 22.06.2011.

ANTONIO CARLOS MORAIS PUCCI

Nascido em Itapetininga, São Paulo, em 16.04.1959. Bacharel em Direito pela Faculdade de Direito da Universidade de São Paulo, em 1982. Ingressou na Magistratura em 22.12.1983. Atuou em Piracicaba, Cerqueira César, Porto Feliz e Capital. Nomeado Desembargador do Tribunal de Justiça de São Paulo, em 27.06.2011.

FRANCISCO EDUARDO LOUREIRO

Nascido em São Paulo, Capital, em 01.01.1959. Bacharel em Direito pela Faculdade de Direito da Universidade de São Paulo, em 1982. Ingressou na Magistratura em 16.10.1985. Atuou em Santo André, Cândido Mota, Franco da Rocha e Capital. Juiz Substituto de 2ª Instância em 08.06.2005. Nomeado Desembargador do Tribunal de Justiça de São Paulo, em 03.08.2011. Eleito para o cargo de Diretor da Escola Paulista da Magistratura, do Tribunal de Justiça de São Paulo, em 06.12.2017, para o biênio 2018/2019. Eleito Corregedor Geral da Justiça, em 08.11.2023, para o biênio de 2024/2025.

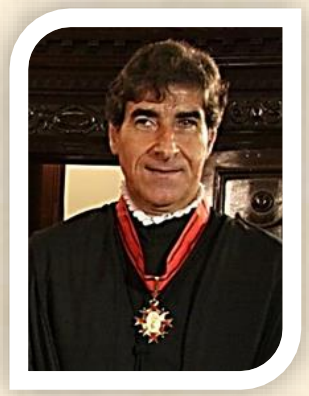

FRANCISCO GIAQUINTO

Nascido em Osasco, São Paulo, em 22.10.1957. Bacharel em Direito pela Faculdade de Direito de Osasco, em 1982. Ingressou na Magistratura em 28.02.1985. Atuou em Sorocaba, Osasco, Cananéia, Ibiúna e Capital. Juiz Substituto de 2ª Instância em 28.09.2005. Nomeado Desembargador do Tribunal de Justiça de São Paulo, em 03.08.2011.

MIGUEL MARQUES E SILVA

Nascido em Rancharia, São Paulo, em 24.07.1949. Bacharel em Direito pela Faculdade de Direito da Pontifícia Universidade Católica de São Paulo, em 1977. Promotor de Justiça no período de 1983 a 1986. Ingressou na Magistratura em 30.05.1986. Atuou em Mogi Mirim, São Bernardo do Campo, Piquete, Penápolis e Capital. Juiz Substituto de 2ª Instância em 08.06.2005. Nomeado Desembargador do Tribunal de Justiça de São Paulo, em 03.08.2011. Aposentou-se me 22.07.2024.

JOÃO FRANCISCO MOREIRA VIEGAS

Nascido em Bauru, São Paulo, em 24.12.1958. Bacharel em Direito pela Faculdade de Direito de Bauru, em 1982. Promotor de Justiça nomeado em 18.05.1984. Procurador de Justiça do Estado promovido em 16.12.1998. Nomeado Desembargador do Tribunal de Justiça de São Paulo, pelo critério do quinto constitucional, em 25.08.2011.

CLÁUDIO HAMILTON BARBOSA

Nascido em Franca, São Paulo, em 02.04.1948. Bacharel em Direito pela Faculdade de Direito de Franca, em 1971. Ingressou na Magistratura em 29.12.1980. Atuou em Franca, Tambaú, Pedregulho, Igarapava e Capital. Nomeado Desembargador do Tribunal de Justiça de São Paulo, em 31.08.2011. Aposentou-se em 31.03.2023.

IRINEU JORGE FAVA

Nascido em Lins, São Paulo, em 02.11.1957. Bacharel em Direito pela Faculdade de Direito da Instituição Toledo de Bauru, em 1979. Ingressou na Magistratura em 28.02.1985. Atuou em Bauru, Cafelândia, Praia Grande, Rancharia, Araçatuba e Capital. Juiz Substituto de 2ª Instância em 08.06.2005. Nomeado Desembargador do Tribunal de Justiça de São Paulo, em 31.08.2011.

JEFERSON MOREIRA DE CARVALHO

Nascido em Taubaté, São Paulo, em 24.02.1956. Bacharel em Direito pela Faculdade de Direito da Universidade de Taubaté, em 1980. Ingressou na Magistratura em 28.02.1985. Atuou em Sorocaba, São José dos Campos, Taubaté, São Bento do Sapucaí, Cruzeiro, Mogi das Cruzes e Capital. Juiz Substituto de 2ª Instância em 08.06.2005. Juiz do Tribunal Regional Eleitoral, classe Juiz de Direito, eleito para o biênio 2009/2011. Nomeado Desembargador do Tribunal de Justiça de São Paulo, em 31.08.2011. Aposentou-se em 16.05.2022.

CESAR MECCHI MORALES

Nascido em São Paulo, Capital, em 13.11.1962. Bacharel em Direito pela Faculdade de Direito da Universidade de São Paulo, em 1985. Promotor de Justiça em 1986. Procurador de Justiça. Nomeado Desembargador do Tribunal de Justiça de São Paulo, pelo critério do quinto constitucional, em 30.09.2011.

ELCIO TRUJILLO

Nascido em Ribeirão Preto, São Paulo em 31.08.1953. Bacharel em Direito pela Faculdade de Direito "Laudo de Camargo" - Centro de Ciências Humanas - Universidade da Associação de Ensino de Ribeirão Preto, em 1977. Ingressou na Magistratura em 29.10.1979. Atuou em Ribeirão Preto, Santa Fé do Sul, Pedregulho, Rancharia, Matão, Franca e Capital. Juiz Substituto de 2ª Instância em 08.06.2005. Nomeado Desembargador do Tribunal de Justiça de São Paulo, em 19.10.2011.

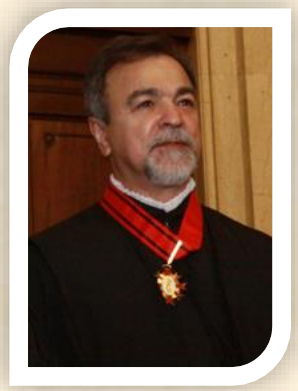

FRANCISCO ORLANDO DE SOUZA

Nascido em Garanhuns, Pernambuco, em 18.12.1953. Bacharel em Direito pela Faculdade de Direito de São Bernardo do Campo, em 1980. Ingressou na Magistratura em 16.10.1985. Atuou em Guarulhos, Santo André, Bilac, Osvaldo Cruz, Diadema e Capital. Juiz Substituto de 2ª Instância em 26.04.2006. Nomeado Desembargador do Tribunal de Justiça de São Paulo, em 19.10.2011.

LUIZ FELIPE NOGUEIRA JÚNIOR

Nascido em São Paulo, Capital, em 15.09.1958. Bacharel em Direito pela Faculdade de Direito da Universidade de São Paulo, em 1983. Ingressou na Magistratura em 30.05.1986. Atuou em Cotia, Teodoro Sampaio, Fernandópolis, Jacareí, Taubaté e Capital. Juiz Substituto de 2ª Instância em 08.06.2005. Nomeado Desembargador do Tribunal de Justiça de São Paulo, em 19.10.2011.

MIGUEL PETRONI NETO

Nascido em São Carlos, São Paulo, em 14.12.1956. Bacharel em Direito pela Faculdade de Direito de São Carlos, em 1979. Ingressou na Magistratura em 22.12.1983. Atuou em Catanduva, José Bonifácio, Piraju, Santos e Capital. Juiz Substituto de 2ª Instância 08.06.2005. Nomeado Desembargador do Tribunal de Justiça de São Paulo, em 19.10.2011.

RICARDO PESSOA DE MELLO BELLI

Nascido em São Paulo, Capital, em 05.04.1960. Bacharel em Direito pela Faculdade de Direito da Pontifícia Universidade Católica de São Paulo, em 1983. Ingressou na Magistratura em 28.02.1985. Atuou em Avaré, Botucatu, Pedregulho, Igarapava, Santo André e Capital. Juiz Substituto de 2ª Instância em 08.06.2005. Nomeado Desembargador do Tribunal de Justiça de São Paulo, em 19.10.2011.

RUBENS RIHL PIRES CORRÊA

Nascido em São Paulo, Capital, em 14.02.1956. Bacharel em Direito pela Faculdade de Direito da Pontifícia Universidade Católica de São Paulo, em 1983. Ingressou na Magistratura em 16.10.1985. Atuou em Marília, Santo André, Palestina, Campos do Jordão, Osasco e Capital. Juiz Substituto de 2ª Instância em 08.06.2005. Nomeado Desembargador do Tribunal de Justiça de São Paulo, em 19.10.2011.

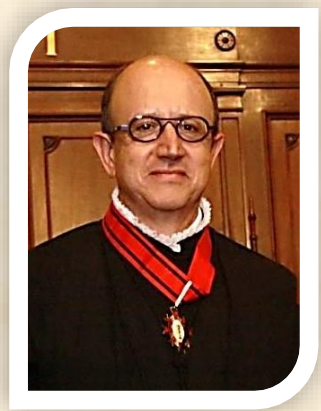

SÉRGIO RUI DA FONSECA

Nascido em São Paulo, Capital, em 20.12.1956. Bacharel em Direito pela Faculdade de Direito da Universidade de São Paulo, em 1979. Ingressou na Magistratura em 30.05.1986. Atuou em São José do Rio Preto, Osasco, Pedregulho, Itararé e Capital. Juiz Substituto de 2ª Instância em 08.06.2005. Nomeado Desembargador do Tribunal de Justiça de São Paulo, em 19.10.2011. Aposentou-se em 14.12.2018.

JUVENAL JOSÉ DUARTE

Nascido em Cesário Lange, São Paulo, em 26.01.1962. Bacharel em Direito pela Faculdade de Direito de Sorocaba, em 1983. Ingressou na Magistratura em 16.10.1985. Atuou em Guarulhos, Itapetininga, Teodoro Sampaio, Apiaí, Itapeva e Capital. Juiz Substituto de 2ª Instância em 26.04.2006. Nomeado Desembargador do Tribunal de Justiça de São Paulo, em 30.11.2011. Aposentou-se em 13.06.2019.

MARIA OLÍVIA PINTO ESTEVES ALVES

Nascida em Leça de Balio, Portugal, em 28.02.1960. Bacharela em Direito pela Faculdade de Direito Católica de Santos, em 1983. Ingressou na Magistratura em 16.10.1985. Atuou em Guarulhos, Santos, Miracatu, Praia Grande e Capital. Juíza Substituta de 2ª Instância em 08.06.2005. Nomeada Desembargadora do Tribunal de Justiça de São Paulo, em 30.11.2011.

CESAR CIAMPOLINI NETO

Nascido em São Paulo, Capital, em 16.02.1952. Bacharel em Direito pela Faculdade de Direito da Universidade de São Paulo em 1974. Nomeado Desembargador do Tribunal de Justiça de São Paulo, pelo critério do quinto constitucional, em 11.01.2012. Aposentou-se em 16.07.2024.

PEDRO DE ALCÂNTARA DA SILVA LEME FILHO

Nascido em São Paulo, Capital, em 23.06.1956. Bacharel em Ciências Jurídicas e Sociais da Pontifícia Universidade Católica de São Paulo em 1981. Procurador Geral de Campinas em 2007. Nomeado Desembargador do Tribunal de Justiça de São Paulo, pelo critério do quinto constitucional, em 11.01.2012.

AFONSO CELSO NOGUEIRA BRAZ

Nascido em São Paulo, Capital, em 21.01.1957. Bacharel em Direito pela Faculdade de Direito pelas Faculdades Metropolitanas Unidas, em 1979. Ingressou na Magistratura em 30.05.1986. Atuou em Sorocaba, Osasco, Valparaíso, Avaré e Capital. Nomeado Desembargador do Tribunal de Justiça de São Paulo, em 08.02.2012.

JOSÉ FLORIANO DE ALCKMIN LISBOA

Nascido em São Paulo, Capital, em 11.08.1948. Bacharel em Direito pela Faculdade de Direito de Taubaté, em 1972. Ingressou na Magistratura em 03.08.1976. Atuou em Bebedouro, Queluz, Aparecida, São José dos Campos e Capital. Nomeado Desembargador do Tribunal de Justiça de São Paulo, em 08.02.2012. Aposentou-se em 28.03.2012.

JOSÉ TARCISO BERALDO

Nascido em Santa Rita do Passa Quatro, São Paulo, em 09.01.1949. Bacharel em Direito pela Faculdade de Direito da Universidade de São Paulo, em 1973. Ingressou na Magistratura em 24.04.1987. Atuou em Botucatu, Cotia, São João da Boa Vista, Registro e Capital. Juiz Substituto de 2ª Instância em 23.11.2005. Nomeado Desembargador do Tribunal de Justiça de São Paulo, em 08.02.2012. Aposentou-se em 08.01.2024.

RENATO RANGEL DESINANO

Nascido em São Paulo, Capital, em 11.03.1959. Bacharel em Direito pela Faculdade de Direito da Universidade de São Paulo, em 1982. Ingressou na Magistratura em 30.05.1986. Atuou em Avaré, Santo André, Pedreira, Itaquaquecetuba, Poá e Capital. Juiz de Direito Substituto de 2ª Instância em 06.07.2005. Nomeado Desembargador do Tribunal de Justiça de São Paulo, em 08.02.2012.

LEONEL CARLOS DA COSTA

Nascido em São Paulo, Capital, em 21.03.1962. Bacharel em Direito pela Faculdade de Direito da Universidade de São Paulo, em 1985. Promotor de Justiça no período de 13.03.1987 a 14.05.1987. Ingressou na Magistratura em 24.04.1987. Atuou em Taubaté, Buritama, Cachoeira Paulista e Capital. Juiz Substituto de 2ª Instância em 26.04.2006. Nomeado Desembargador do Tribunal de Justiça de São Paulo, em 07.03.2012.

RENATO DELBIANCO

Nascido em São Paulo, Capital, em 14.01.1958. Bacharel em Direito pela Faculdade de Direito das Faculdades Metropolitanas Unidas, em 1982. Ingressou na Magistratura em 28.02.1985. Atuou em Taubaté, Eldorado Paulista, Birigui, Guarulhos e Capital. Nomeado Desembargador do Tribunal de Justiça de São Paulo, em 07.03.2012.

ISRAEL GÓES DOS ANJOS

Nascido em Aracaju, Sergipe, em 25.09.1954. Bacharel em Direito pela Faculdade Católica de Direito de Santos, em 1981. Ingressou na Magistratura em 22.12.1983. Atuou em Santos, Teodoro Sampaio, Mogi Mirim, Itanhaém e Capital. Juiz Substituto de 2ª Instância em 09.04.2008. Nomeado Desembargador do Tribunal de Justiça de São Paulo, em 04.04.2012.

MARIA DE LOURDES RACHID VAZ DE ALMEIDA

Nascida em Sorocaba, São Paulo, em 03.03.1959. Bacharela em Direito pela Faculdade de Direito de Sorocaba, em 1980. Ingressou na Magistratura em 16.10.1985. Atuou em Itapetininga, Santo André, Bariri, Carapicuíba e Capital. Juíza Substituta de 2ª Instância em 26.04.2006. Nomeada Desembargadora do Tribunal de Justiça de São Paulo, em 04.04.2012.

REINALDO DE OLIVEIRA CALDAS

Nascido em Capivari, São Paulo, em 27.02.1955. Bacharel em Direito pela Universidade Metodista de Piracicaba, em 1979. Promotor de Justiça, em 11.09.1980. Atuou em Tietê. Ingressou na Magistratura em 09.02.1983. Atuou em Bauru, Botucatu, Bariri, Salto, Piracicaba e Capital. Juiz Substituto de 2ª Instância em 09.04.2008. Nomeado Desembargador do Tribunal de Justiça de São Paulo, em 04.04.2012. Aposentou-se em 24.06.2013.

ALBERTO MARINO NETO

Nascido em São Paulo, Capital, em 18.06.1954. Bacharel em Direito pela Faculdade de Direito da Universidade São Paulo, em 1980. Ingressou na Magistratura em 17.10.1985. Atuou em Osasco, São Bento do Sapucaí, Barueri, Carapicuíba, Diadema e Capital. Juiz Substituto de 2ª Instância em 21.12.2006. Nomeado Desembargador do Tribunal de Justiça de São Paulo, em 23.05.2012. Aposentou-se em 22.06.2024.

CARLOS EDUARDO PACHI

Nascido em São Paulo, Capital, em 17.02.1960. Bacharel em Direito pela Faculdade de Direito da Universidade de São Paulo, em 1982. Ingressou na Magistratura em 28.02.1985. Atuou em Amparo, São Miguel Arcanjo, Itapetininga, Embu, Itapecerica da Serra, Osasco e Capital. Juiz Substituto de 2ª Instância em 23.08.2006. Nomeado Desembargador do Tribunal de Justiça de São Paulo, em 23.05.2012.

DÁCIO TADEU VIVIANI NICOLAU

Nascido em São Paulo, Capital, em 31.10.1960. Bacharel em Direito pela Faculdade de Direito da Universidade São Paulo, em 1984. Ingressou na Magistratura em 16.10.1985. Atuou em Santos, Buritama, Mogi Guaçu e Capital. Juiz Substituto de 2ª Instância em 28.06.2006. Nomeado Desembargador do Tribunal de Justiça de São Paulo, em 23.05.2012.

EDISON DA SILVA MARTINS PINTO

Nascido em São Paulo, Capital, em 29.09.1957. Bacharel em Direito pela Faculdade de Direito da Universidade Mackenzie, em 1986. Ingressou na Magistratura em 24.04.1987. Atuou em Guaratinguetá, Cananéia, Itapeva, Itapecerica da Serra e Capital. Juiz Substituto de 2ª Instância em 23.08.2006. Nomeado Desembargador do Tribunal de Justiça de São Paulo, em 23.05.2012. Aposentou-se em 12.09.2012.

OCTAVIO AUGUSTO MACHADO DE BARROS FILHO

Nascido em São Paulo, em 30.08.1952. Bacharel em Direito pela Universidade Mackenzie, em 1975. Ingressou na Magistratura em 04.01.1982. Atuou em São Roque, Sorocaba, Jundiaí, Valparaíso, Ibiúna, Osasco e Capital. Nomeado Desembargador do Tribunal de Justiça de São Paulo, em 23.05.2012.

OSCILD DE LIMA JÚNIOR

Nascido em São Paulo, Capital, em 29.01.1955. Bacharel em Direito pela Faculdade de Direito da Universidade de São Paulo, em 1978. Procurador do Estado em 24.07.1980. Ingressou na Magistratura em 30.05.1986. Atuou em Guarulhos, Guariba, Palmital e Capital. Juiz Substituto de 2ª Instância em 28.02.2007. Nomeado Desembargador do Tribunal de Justiça de São Paulo, em 23.05.2012.

WALTER CESAR INCONTRI EXNER

Nascido em São Paulo, Capital, em 15.03.1960. Bacharel em Direito pela Faculdade de Direito pelas Faculdades Metropolitanas Unidas, em 1983. Ingressou na Magistratura em 16.10.1985. Atuou em Americana, Santo André, Socorro, Taboão da Serra e Capital. Juiz Substituto de 2ª Instância em 28.06.2005. Nomeado Desembargador do Tribunal de Justiça de São Paulo, em 23.05.2012.

ALEX TADEU MONTEIRO ZILENOVSKI

Nascido em Fernandópolis, São Paulo, em 03.12.1958. Bacharel em Direito pela Faculdade de Direito da Universidade de São Paulo, em 1983. Ingressou na Magistratura em 30.05.1986. Atuou em São Bernardo do Campo, Bilac, Guararema, Mogi das Cruzes, Carapicuíba, São Bernardo do Campo e Capital. Nomeado Desembargador do Tribunal de Justiça de São Paulo, em 27.06.2012. Membro titular da Comissão do 185º Concurso de Ingresso na Magistratura do Tribunal de Justiça (2014/2015). Eleito para integrar o Órgão Especial do Tribunal de Justiça no biênio compreendido entre 26.08.2017 e 25.08.2019 e reeleito para o biênio de 26.08.2019 a 25.08.2021.

OSVALDO PALOTTI JÚNIOR

Nascido em São Paulo, Capital, em 11.07.1958. Bacharel em Direito pela Faculdade de Direito da Pontifícia Universidade Católica de São Paulo, em 1981. Ingressou na Magistratura em 09.02.1983. Atuou em Araçatuba, Ribeirão Bonito, Pirassununga e Capital. Juiz Substituto de 2ª Instância em 09.04.2007. Nomeado Desembargador do Tribunal de Justiça de São Paulo, em 27.06.2012. Aposentou-se em 06.03.2013.

EDSON FERREIRA DA SILVA

Nascido em São Paulo, Capital, em 20.11.1960. Bacharel em Direito pela Faculdade de Direito da Universidade de São Paulo, em 1983. Ingressou na Magistratura em 28.02.1985. Atuou em Mogi das Cruzes, Taubaté, Itaporanga, Sumaré e Capital. Juiz Substituto de 2ª Instância em 27.06.2007. Nomeado Desembargador do Tribunal de Justiça de São Paulo, em 22.08.2012.

EDUARDO SÁ PINTO SANDEVILLE

Nascido em São Paulo, Capital, em 15.03.1959. Bacharel em Direito pela Faculdade de Direito da Pontifícia Universidade Católica de São Paulo, em 1983. Ingressou na Magistratura em 16.10.1985. Atuou em Jundiaí, Martinópolis, Ubatuba, Taubaté e Capital. Juiz Substituto de 2ª Instância em 27.06.2007. Nomeado Desembargador do Tribunal de Justiça de São Paulo, em 22.08.2012. Aposentou-se em 19.03.2019.

JOÃO BATISTA MORATO REBOUÇAS DE CARVALHO

Nascido em Birigui, São Paulo, em 07.02.1962. Bacharel em Direito pela Faculdade de Direito da Pontifícia Universidade Católica de São Paulo, em 1984. Ingressou na Magistratura em 30.05.1986. Atuou em Marília, Osasco, Piquete, Tatuí e Capital. Juiz Substituto de 2ª Instância em 23.05.2007. Nomeado Desembargador do Tribunal de Justiça de São Paulo, em 22.08.2012.

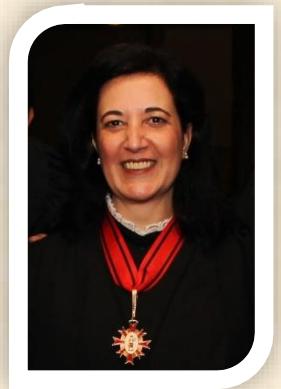

CHRISTINE SANTINI

Nascida em São Paulo, Capital, em 01.08.1963. Bacharela em Direito pela Faculdade de Direito da Universidade de São Paulo, em 1985. Ingressou na Magistratura em 24.04.1987. Atuou em Santo André, José Bonifácio, Ferraz de Vasconcellos e Capital. Juíza Substituta de 2ª Instância em 26.09.2007. Nomeada Desembargadora do Tribunal de Justiça de São Paulo, em 24.10.2012. Aposentou-se em 18.08.2021.

JOÃO CARLOS SÁ MOREIRA DE OLIVEIRA

Nascido em São Paulo, Capital, em 11.02.1954. Bacharel em Direito pela Faculdade de Direito da Universidade de São Paulo, em 1977. Procurador do Estado de São Paulo no período de 1984 a 1987. Ingressou na Magistratura em 24.04.1987. Atuou em Taubaté, Osasco, Paraibuna, Franco da Rocha, Campinas e Capital. Juiz Substituto de 2ª Instância em 27.06.2007. Nomeado Desembargador do Tribunal de Justiça de São Paulo, em 24.10.2012.

PEDRO YUKIO KODAMA

Nascido em Capão Bonito, São Paulo, em 15.01.1959. Bacharel em Direito pelas Faculdades Metropolitanas Unidas, em 1983. Ingressou na Magistratura em 30.05.1986. Atuou em Registro, Santa Fé do Sul, Presidente Venceslau e Capital. Nomeado Desembargador do Tribunal de Justiça de São Paulo, em 24.10.2012.

ROBERTO GRASSI NETO

Nascido em São Paulo, Capital, em 16.11.1962. Bacharel em Direito pela Faculdade de Direito da Universidade de São Paulo, em 1984. Promotor de Justiça em 14.05.1986. Ingressou na Magistratura em 30.05.1986. Atuou em Campinas, José Bonifácio, Capão Bonito, Mogi das Cruzes e Capital. Juiz Eleitoral de São Paulo nos períodos de 2005/2008 e 2010/1012. Nomeado Desembargador do Tribunal de Justiça de São Paulo, em 24.10.2012.

JOSÉ ANTONIO ENCINAS MANFRÉ

Nascido em Cafelândia, São Paulo, em 22.03.1954. Bacharel em Direito pela Faculdade de Direito de Bauru, em 1979. Ingressou na Magistratura em 16.10.1985. Atuou em Araçatuba, Paulo de Faria, Pereira Barreto e Capital. Juiz Substituto de 2ª Instância em 04.10.2006. Juiz do Tribunal Regional Eleitoral, classe Juiz de Direito, eleito em 30.03.2011; Juiz Efetivo em 14.09.2011 com exercício de 22.09.2011 a 12.12.2012. Nomeado Desembargador do Tribunal de Justiça de São Paulo, em 12.12.2012. Membro Suplente do Tribunal Regional Eleitoral de São Paulo, classe Desembargador, desde 17.03.2020.

LUÍS FERNANDO BALIEIRO LODI

Nascido em São Paulo, Capital, em 26.09.1959. Bacharel em Direito pela Faculdade de Direito de São Bernardo do Campo, em 1983. Ingressou na Magistratura em 16.10.1985. Atuou em Lins, Mogi das Cruzes, Santo André, Urupês, Pirassununga e Capital. Juiz Substituto de 2ª Instância em 14.11.2007. Nomeado Desembargador do Tribunal de Justiça de São Paulo, em 12.12.2012. Aposentou-se em 07.02.2017.

LUIZ BEETHOVEN GIFFONI FERREIRA

Nascido em Itajubá, Minas Gerais, em 03.11.1951. Bacharel em Direito pela Pontifícia Universidade Católica de Campinas, em 1976. Ingressou na Magistratura em 06.02.1979. Atuou em Piracicaba, Santa Adélia, São Pedro, Jundiaí, Campo Limpo Paulista e Capital. Nomeado Desembargador do Tribunal de Justiça de São Paulo, em 12.12.2012.

MANOEL JUSTINO BEZERRA FILHO

Nascido em Mococa, São Paulo, em 04.02.1945. Bacharel em Direito pela Faculdade de Direito da Universidade de São Paulo, em 1973. Ingressou na Magistratura em 24.04.1987. Atuou em Sorocaba, São Bernardo do Campo, Miracatu, Itapevi, Barueri e Capital. Juiz Substituto de 2ª Instância em 09.04.2008. Nomeado Desembargador do Tribunal de Justiça de São Paulo, em 12.12.2012. Aposentou-se em 27.01.2015.

PAULO PASTORE FILHO

Nascido em São Paulo, Capital, em 12.07.1951. Bacharel em Direito pela Faculdade de Direito da Universidade de São Paulo, em 1975. Ingressou na Magistratura em 30.05.1986. Atuou em Santos, Guarulhos, Nova Granada, Itaquaquecetuba, Mauá e Capital. Juiz Substituto de 2ª Instância em 26.09.2007. Nomeado Desembargador do Tribunal de Justiça de São Paulo, em 12.12.2012. Aposentou-se em 07.03.2022.

CARLOS ALBERTO GARBI

Nascido em São Paulo, Capital, em 19.07.1961. Bacharel em Direito pela Faculdade de Direito pelas Faculdades Metropolitanas Unidas, em 1985. Promotor de Justiça no período de 22.12.1986 a 13.05.1987. Ingressou na Magistratura em 24.04.1987. Atuou em Santos, Apiaí, Presidente Venceslau e Capital. Juiz Substituto de 2ª Instância em 21.05.2008. Nomeado Desembargador do Tribunal de Justiça de São Paulo, em 13.03.2013. Aposentou-se em 16.03.2018.

LUÍS MÁRIO GALBETTI

Nascido em São Paulo, Capital, em 04.09.1958. Bacharel em Direito pela Faculdade de Direito de Guarulhos, em 1985. Ingressou na Magistratura em 24.04.1987. Atuou em São José do Rio Preto, Mogi das Cruzes, Eldorado Paulista, Vicente de Carvalho e Capital. Nomeado Desembargador do Tribunal de Justiça de São Paulo, em 13.03.2013. Faleceu em 12.07.2022.

MAURO CONTI MACHADO

Nascido em São Paulo, Capital, em 12.08.1949. Bacharel em Direito pela Faculdade de Direito da Universidade Mackenzie, em 1974. Ingressou na Magistratura em 24.04.1987. Atuou em Santo André, Guariba, Taquaritinga e Capital. Juiz Substituto de 2ª Instância em 21.05.2008. Nomeado Desembargador do Tribunal de Justiça de São Paulo, em 13.03.2013. Aposentou-se em 12.06.2024.

PAULO BARCELLOS GATTI

Nascido em São Paulo, Capital, em 19.10.1952. Bacharel em Direito pelas Faculdades Metropolitanas Unidas, em 1977. Ingressou na Magistratura em 15.04.1983. Atuou em Ribeirão Preto, Santo André, Cardoso, Sumaré, São Caetano do Sul e Capital. Nomeado Desembargador do Tribunal de Justiça de São Paulo, em 14.03.2013.

CARLOS ALBERTO DE SALLES

Nascido em São João da Boa Vista, São Paulo, em 14.07.1963. Bacharel em Direito pela Faculdade de Direito da Universidade São Paulo, em 1986. Procurador do Estado de São Paulo em junho de 1988. Promotor de Justiça em outubro de 1988. Atuou em Mogi das Cruzes, Taquarituba, Araras e Diadema. Procurador de Justiça em dezembro de 2010. Nomeado Desembargador do Tribunal de Justiça de São Paulo, pelo critério de quinto constitucional, em 15.03.2013.

JOSÉ ROBERTO DE SOUZA MEIRELLES

Nascido em Cajuru, São Paulo, em 16.09.1957. Bacharel em Ciências Jurídicas e Sociais pela Faculdade de Direito Laudo de Camargo da Universidade de Ribeirão Preto, em 1981. Promotor Público em maio de 1984. Atuou em Ribeirão Preto, Vargem Grande do Sul, São Simão, Cravinhos, São José dos Campos e Capital. Procurador de Justiça em novembro de 2009. Nomeado Desembargador do Tribunal de Justiça de São Paulo, pelo critério do quinto constitucional, em 15.03.2013.

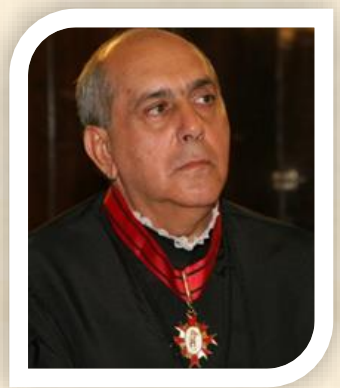

DIMAS RUBENS FONSECA

Nascido em Paraibuna, São Paulo, em 01.06.1953. Bacharel em Direito pela Faculdade de Direito pela Fundação Vale Paraibana de São José dos Campos, em 1984. Promotor de Justiça de Minas Gerais no período de 23.12.1986 a 12.03.1987. Promotor de Justiça de São Paulo no período de 13.03.1987 a 15.03.1988. Ingressou na Magistratura em 01.03.1988. Atuou em Taubaté, Itaporanga, Caçapava e Capital. Juiz Substituto de 2ª Instância em 16.07.2008. Nomeado Desembargador do Tribunal de Justiça de São Paulo, em 10.04.2013. Eleito Presidente da Seção de Direito Privado, para o biênio 2020/2021, em 04.12.2019.

HENRIQUE HARRIS JÚNIOR

Nascido em São Paulo, Capital, em 25.06.1962. Bacharel em Direito pela Faculdade de Direito da Universidade de São Paulo, em 1984. Promotor de Justiça no período de dezembro de 1986 a maio de 1987. Ingressou na Magistratura em 24.04.1987. Atuou em Mogi Mirim, Auriflama, Salto e Capital. Nomeado Desembargador do Tribunal de Justiça de São Paulo, em 10.04.2013.

MARCELO MARTINS BERTHE

Nascido em São Paulo, Capital, em 04.06.1954. Bacharel em Direito pela Faculdade de Direito da Universidade Mackenzie, em 1977. Ingressou na Magistratura em 24.04.1987. Atuou em Itapetininga, Lorena, Porto Feliz e Capital. Nomeado Desembargador do Tribunal de Justiça de São Paulo, em 10.04.2013.

ANTONIO MÁRIO DE CASTRO FIGLIOLIA

Nascido em São Paulo, Capital, em 19.05.1959. Bacharel em Direito pela Faculdade de Direito de Bauru, em 1980. Promotor Público. Ingressou na Magistratura em 28.02.1985. Atuou em Araraquara, General Salgado, Mogi Mirim, Campinas e Capital. Juiz Substituto de 2ª Instância em 11.03.2009. Nomeado Desembargador do Tribunal de Justiça de São Paulo, em 08.05.2013.

CARLOS HENRIQUE ABRÃO

Nascido em São Paulo, Capital, em 11.07.1959. Bacharel em Direito pela Faculdade de Direito da Pontifícia Universidade Católica de São Paulo. Procurador do Município de São Paulo em 1981. Ingressou na Magistratura em 24.04.1987. Atuou em Santo André, Barueri, Praia Grande e Capital. Juiz Substituto de 2ª Instância em 27.05.2009. Nomeado Desembargador do Tribunal de Justiça de São Paulo, em 08.05.2013.

ERSON TEODORO DE OLIVEIRA

Nascido em Barbosa, São Paulo, em 13.10.1953. Bacharel em Direito pela Faculdade de Direito da Pontifícia Universidade Católica de Campinas, em 1978. Ingressou na Magistratura em 28.02.1985. Atuou em José Bonifácio, São Roque, Campinas e Capital. Juiz Substituto de 2ª Instância em 16.07.2008. Nomeado Desembargador do Tribunal de Justiça de São Paulo, em 08.05.2013. Aposentou-se em 06.05.2015.

JOSÉ LUIZ GERMANO

Nascido em São Paulo, Capital, em 27.10.1962. Bacharel em Direito pela Faculdade de Direito da Pontifícia Universidade Católica de São Paulo, em 1985. Ingressou na Magistratura em 15.05.1987. Atuou em Mogi das Cruzes, General Salgado, Jales, Taubaté e Capital. Juiz Substituto de 2ª Instância em 22.04.2009. Nomeado Desembargador do Tribunal de Justiça de São Paulo, em 08.05.2013. Aposentou-se em 10.01.2017.

CAMILO LÉLLIS DOS SANTOS ALMEIDA

Nascido em Turiaçu, Maranhão, em 12.03.1961. Bacharel em Direito pela Faculdade de Direito de Guarulhos, em 1985. Promotor de Justiça em 1987. Ingressou na Magistratura em 24.04.1987. Atuou em Santos, Iguape, Presidente Epitácio, Araçatuba e Capital. Juiz Substituto de 2ª Instância em 22.04.2009. Nomeado Desembargador do Tribunal de Justiça de São Paulo, em 05.06.2013.

IVO DE ALMEIDA

Nascido em São Paulo, Capital, em 09.04.1958. Bacharel em Direito pela Faculdade de Direito da Pontifícia Universidade Católica de São Paulo, em 1981. Ingressou na Magistratura em 24.04.1987. Atuou em Bauru, São Bernardo do Campo, Diadema, Cananéia, Registro e Capital. Juiz Substituto de 2ª Instância em 30.11.2011. Nomeado Desembargador do Tribunal de Justiça de São Paulo, em 05.06.2013.

JOÃO BATISTA SILVÉRIO DA SILVA

Nascido em Roseira, São Paulo, em 20.12.1954. Bacharel em Direito pela Faculdade de Direito da Universidade de Taubaté, em 1979. Promotor de Justiça de Minas Gerais em 1983/1985. Ingressou na Magistratura em 28.02.1985. Atuou em São José do Rio Preto, Taubaté, Guaratinguetá, Cunha, Aparecida, São José dos Campos e Capital. Nomeado Desembargador do Tribunal de Justiça de São Paulo, em 05.06.2013.

JOSÉ ANTONIO DE PAULA SANTOS NETO

Nascido em São Paulo, Capital, em 19.05.1962. Bacharel em Direito pela Faculdade de Direito da Universidade de São Paulo, em 1984. Procurador do Estado de São Paulo no período de 1985 a 1988. Ingressou na Magistratura em 01.03.1988. Atuou em Osasco, Santa Adélia, Itapeva e Capital. Juiz Substituto de 2ª Instância em 27.05.2009. Nomeado Desembargador do Tribunal de Justiça de São Paulo, em 05.06.2013. Aposentou-se em 01.07.2019.

EDISON APARECIDO BRANDÃO

Nascido em Campinas, São Paulo, em 24.09.1960. Bacharel em Direito pela Faculdade de Direito da Pontifícia Universidade Católica de Campinas, em 1983. Ingressou na Magistratura em 28.02.1985. Atuou em Campinas, Dois Córregos, Mogi Mirim e Capital. Juiz Substituto de 2ª Instância em 29.07.2009. Nomeado Desembargador do Tribunal de Justiça de São Paulo, em 19.06.2013.

ALEXANDRE ALVES LAZZARINI

Nascido em São Paulo, Capital, em 02.10.1962. Bacharel em Direito pela Faculdade de Direito da Pontifícia Universidade Católica de São Paulo, em 1985. Ingressou na Magistratura em 01.03.1988. Atuou em Santos, Santa Cruz das Palmeiras, São Roque e Capital. Nomeado Desembargador do Tribunal de Justiça de São Paulo, em 31.07.2013.

EDGARD SILVA ROSA

Nascido em Mirassol, São Paulo, em 17.01.1960. Bacharel em Direito pela Faculdade de Direito da Universidade de São Paulo, em 1983. Procurador do Estado de São Paulo no período de 31.07.1985 a 14.05.1987. Ingressou na Magistratura em 24.04.1987. Atuou em Santo André, Conchas, Franco da Rocha e Capital. Juiz Substituto de 2ª Instância em 25.11.2009. Nomeado Desembargador do Tribunal de Justiça de São Paulo, em 31.07.2013. Aposentou-se em 15.02.2023.

MAURÍCIO LEMOS PORTO ALVES

Nascido em São Paulo, Capital, em 25.01.1957. Bacharel em Direito pela Faculdade de Direito da Universidade Mackenzie, em 1980. Ingressou na Magistratura em 28.02.1985. Atuou em Caraguatatuba, Nhandeara, Tatuí, Barueri e Capital. Nomeado Desembargador do Tribunal de Justiça de São Paulo, em 28.08.2013. Aposentou-se em 30.08.2013.

MAURY ANGELO BOTTESINI

Nascido em Álvares Florence, São Paulo, em 05.03.1945. Bacharel em Direito pela Faculdade de Direito da Pontifícia Universidade Católica de São Paulo, em 1969. Ingressou na Magistratura em 01.03.1988. Atuou em São José do Rio Preto, Santos, Paraibuna, Embu e Capital. Juiz Substituto de 2ª Instância em 29.07.2009. Nomeado Desembargador do Tribunal de Justiça de São Paulo, em 28.08.2013. Aposentou-se em 25.02.2015.

LUCIANA ALMEIDA PRADO BRESCIANI

Nascida em Jaú, São Paulo, em 07.07.1964. Bacharela em Direito pela Faculdade de Direito de Bauru, em 1985. Ingressou na Magistratura em 01.03.1988. Atuou em Santos, Queluz, Cotia e Capital. Juíza Substituta de 2ª Instância em 29.07.2009. Nomeada Desembargadora do Tribunal de Justiça de São Paulo, em 25.09.2013.

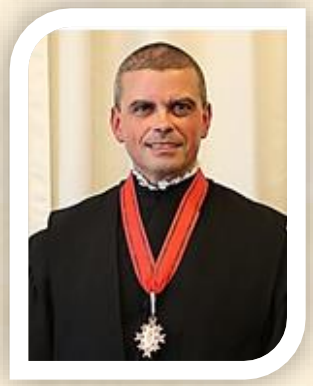

MÁRCIO MARTINS BONILHA FILHO

Nascido em São Paulo, Capital, em 08.06.1961. Bacharel em Direito pela Faculdade de Direito da Universidade de São Paulo, em 1984. Ingressou na Magistratura em 01.03.1988. Atuou em Guarulhos, Apiaí, Caçapava e Capital. Nomeado Desembargador do Tribunal de Justiça de São Paulo, em 25.09.2013. Aposentou-se em 09.03.2020.

PAULO SÉRGIO BRANT DE CARVALHO GALIZIA

Nascido em São Paulo, Capital, em 18.01.1961. Bacharel em Direito pela Faculdade de Direito da Universidade de São Paulo, em 1983. Ingressou na Magistratura em 28.02.1985. Atuou em Piracicaba, Bananal, Pindamonhangaba, Taubaté e Capital. Juiz Substituto de 2ª Instância em 11.03.2009. Juiz do Tribunal Regional Eleitoral, classe Juiz de Direito, eleito em 14.07.2010. Nomeado Desembargador do Tribunal de Justiça de São Paulo, em 25.09.2013. Juiz substituto classe Desembargador, do Tribunal Regional Eleitoral em 10.03.2016.

HENRIQUE RODRIGUERO CLAVISIO

Nascido em Bauru, São Paulo, em 22.02.1958. Bacharel em Direito pela Faculdade de Direito de Bauru, em 1983. Ingressou na Magistratura em 24.04.1987. Atuou em Bauru, Borborema, Matão e Capital. Nomeado Desembargador do Tribunal de Justiça de São Paulo, em 30.10.2013.

MARIA CRISTINA COTROFE BIASI

Nascida em Santos, São Paulo, em 24.02.1955. Bacharela em Direito pela Faculdade de Direito de Santos, em 1984. Ingressou na Magistratura em 01.03.1988. Atuou em São Bernardo do Campo, Pedreira, Cachoeira Paulista e Capital. Juíza Substituta de 2ª Instância em 09.09.2009. Nomeada Desembargadora do Tribunal de Justiça de São Paulo, em 30.10.2013. Aposentou-se em 07.04.2017.

ROBERTO CARUSO COSTABILE E SOLIMENE

Nascido em São Paulo, Capital, em 23.06.1959. Bacharel em Direito pela Faculdade de Direito da Universidade de São Paulo, em 1985. Ingressou na Magistratura em 16.03.1988. Atuou em Caraguatatuba, São Bernardo do Campo, Fartura, Itaquaquecetuba e Capital. Juiz Substituto de 2ª Instância em 09.09.2009. Juiz Substituto do Tribunal Regional Eleitoral classe Juiz de Direito eleito em 30.03.2011. Juiz Efetivo do Tribunal Regional Eleitoral classe Juiz de Direito, de janeiro a outubro de 2013. Nomeado Desembargador do Tribunal de Justiça de São Paulo, em 30.10.2013.

MARY GRÜN

Nascida em São Paulo, Capital, em 23.05.1963. Bacharela em Direito pela Pontifícia Universidade Católica, em 1985. Nomeada Desembargadora do Tribunal de Justiça de São Paulo, pelo critério do quinto constitucional, em 04.11.2013.

MÔNICA DE ALMEIDA MAGALHÃES SERRANO

Nascida em São Paulo, Capital, em 16.10.1964. Bacharela em Direito pela Pontifícia Universidade Católica de São Paulo, em 1988. Procuradora do Estado de São Paulo, no período de julho de 1991 a outubro de 2013. Nomeada Desembargadora do Tribunal de Justiça de São Paulo, pelo critério do quinto constitucional, em 04.11.2013.

AMARO JOSÉ THOMÉ FILHO

Nascido em São Carlos, São Paulo, em 09.02.1961. Bacharel em Direito pela Faculdade de Direito de São Carlos, em 1984. Promotor de Justiça, no período de 23.12.1986 a 13.03.2014. Nomeado Desembargador do Tribunal de Justiça de São Paulo, pelo critério do quinto constitucional, em 20.02.2014.

CARLOS ALBERTO MOUSINHO DOS SANTOS MONTEIRO VIOLANTE

Nascido em Getulina, São Paulo, em 13.01.1964. Bacharel em Direito pela Faculdade de Direito da Pontifícia Universidade Católica de Campinas, em 1985. Ingressou na Magistratura em 01.03.1988. Atuou em Jundiaí, Guararapes, Fernandópolis, Itapetininga, Valinhos, Araraquara e Capital. Nomeado Desembargador do Tribunal de Justiça de São Paulo, em 26.02.2014. Aposentou-se em 05.12.2019.

ANA LUIZA LIARTE

Nascida em São Paulo, Capital, em 24.06.1960. Bacharela em Direito pela Faculdade de Direito de Santos, em 1984. Ingressou na Magistratura em 01.03.1988. Atuou em São José do Rio Preto, General Salgado, Santa Isabel e Capital. Juíza Substituta de 2ª Instância em 25.11.2009. Nomeada Desembargadora do Tribunal de Justiça de São Paulo, em 02.04.2014.

LUÍS PAULO ALIENDE RIBEIRO

Nascido em Vargem Grande do Sul, São Paulo, em 24.02.1963. Bacharel em Direito pela Faculdade de Direito da Universidade de São Paulo, em 1985. Ingressou na Magistratura em 01.03.1988. Atuou em Campinas, Taquarituba, Mogi Guaçu e Capital. Juiz Substituto de 2ª Instância em 25.11.2009. Nomeado Desembargador do Tribunal de Justiça de São Paulo, em 02.04.2014.

NELSON PASCHOAL BIAZZI JÚNIOR

Nascido em São Paulo, Capital, em 05.10.1961. Bacharel em Direito pela Faculdade de Direito da Universidade Mackenzie, em 1983. Ingressou na Magistratura em 30.05.1986. Atuou em Catanduva, Santos, Ribeirão Preto, Andradina, Sorocaba e Capital. Juiz Substituto de 2ª Instância em 30.01.2008. Nomeado Desembargador do Tribunal de Justiça de São Paulo, em 02.04.2014. Aposentou-se em 08.01.2018.

ALBERTO GOSSON JORGE JUNIOR

Nascido em São Paulo, Capital, em 11.11.1953. Bacharel em Direito pela Faculdade de Direito do Largo de São Francisco, da Universidade de São Paulo, em 1976. Mestre em Direito das Relações Sociais pela Pontifícia Universidade Católica de São Paulo. Desembargador do Tribunal de Justiça de São Paulo, pelo critério do quinto constitucional, em 26.04.2014.

ALCIDES MALOSSI JUNIOR

Nascido em Santos, São Paulo, em 10.05.1963. Bacharel em Direito pela Faculdade Católica de Direito de Santos, em 1986. Promotor de Justiça de Minas Gerais no período de novembro de 1986 a março de 1987. Promotor de Justiça de São Paulo, desde março de 1987. Procurador de Justiça do Estado de São Paulo. Nomeado Desembargador do Tribunal de Justiça de São Paulo, pelo critério do quinto constitucional, em 26.04.2014.

ANA CATARINA STRAUCH

Nascida em São Paulo, São Paulo, em 24.05.1953. Bacharela em Direito pelas Faculdades Metropolitanas Unidas, em 1981. Nomeada Desembargadora do Tribunal de Justiça de São Paulo, pelo critério do quinto constitucional, em 26.04.2014.

RICARDO SALE JUNIOR

Nascido em São Paulo, Capital, em 27.07.1954. Bacharel em Direito pelas Faculdades Metropolitanas Unidas, em 1981. Promotor de Justiça de São Paulo de 01.03.1989 a 31.01.2011. Atuou em Campinas, Cananéia, Vara Distrital de Itaquaquecetuba, São Bernardo do Campo e Capital. Procurador de Justiça em 01.02.2011. Nomeado Desembargador do Tribunal de Justiça de São Paulo, pelo critério do quinto constitucional, em 26.04.2014.

CAIO MARCELO MENDES DE OLIVEIRA

Nascido em São Paulo, Capital, em 28.10.1954. Bacharel em Direito pela Faculdade de Direito de Guarulhos, em 1977. Ingressou na Magistratura em 30.05.1986. Atuou em Jundiaí, Cerqueira César, Salto, Itu e Capital. Nomeado Desembargador do Tribunal de Justiça de São Paulo, em 07.05.2014.

LUIZ ANTONIO COELHO MENDES

Nascido em Piracicaba, São Paulo, em 24.10.1954. Bacharel em Direito pela Universidade Metodista de Piracicaba, em 1979. Procurador do Município de Piracicaba de 1980 a 1982. Ingressou na Magistratura em 16.10.1985. Atuou em Avaré, Americana Promissão, Osvaldo Cruz, Santa Bárbara D'Oeste e Capital. Juiz Substituto de 2ª Instância em 10.02.2010. Nomeado Desembargador do Tribunal de Justiça de São Paulo, em 07.05.2014.

FABIO GUIDI TABOSA PESSOA

Nascido em São Paulo, Capital, em 24.06.1963. Bacharel em Direito pela Faculdade de Direito da Universidade de São Paulo, em 1985. Ingressou na Magistratura em 01.03.1988. Atuou em Botucatu, Itapecerica da Serra, Nova Granada, Embu e Capital. Juiz Substituto de 2ª Instância em 29.07.2010. Nomeado Desembargador do Tribunal de Justiça de São Paulo, em 21.05.2014.

GUILHERME DE SOUZA NUCCI

Nascido em São Paulo, Capital, em 26.02.1963. Bacharel em Direito pela Faculdade de Direito da Universidade de São Paulo, em 1985. Promotor de Justiça do Estado de Minas Gerais de 1986 a 1987. Promotor de Justiça do Estado de São Paulo. Ingressou na Magistratura em 01.03.1988. Atuou em Mogi das Cruzes, Cardoso, Itapeva e Capital. Juiz Substituto de 2ª Instância em 23.06.2010. Nomeado Desembargador do Tribunal de Justiça de São Paulo, em 21.05.2014.

MARIA LAURA DE ASSIS MOURA TAVARES

Nascida em São Paulo, Capital, em 20.06.1962. Bacharela em Direito pela Faculdade de Direito de São Bernardo do Campo, em 1984. Ingressou na Magistratura em 01.03.1988. Atuou em Santos, São Joaquim da Barra, Itapira, Santo André, São Bernardo do Campo e Capital. Juíza Substituta de 2ª Instância em 12.05.2010. Nomeada Desembargadora do Tribunal de Justiça de São Paulo, em 21.05.2014.

THEODURETO DE ALMEIDA CAMARGO NETO

Nascido em São Paulo, Capital, em 26.02.1959. Bacharel em Direito pela Faculdade de Direito da Universidade de São Paulo, em 1983. Ingressou na Magistratura em 28.02.1985. Atuou em Barretos, Colina, Tatuí, São José dos Campos e Capital. Juiz Substituto de 2ª Instância em 23.06.2010. Nomeado Desembargador do Tribunal de Justiça de São Paulo, em 21.05.2014.

ACHILE MARIO ALESINA JUNIOR

Nascido em São Paulo, Capital, em 24.04.1966. Bacharel em Direito pela Universidade Metodista de Piracicaba, em 1988. Nomeado Desembargador do Tribunal de Justiça de São Paulo, pelo critério do quinto constitucional, em 31.05.2014.

MAURÍCIO PESSOA

Nascido em São Paulo, Capital, em 22.10.1964. Bacharel em Direito pela Pontifícia Universidade Católica de São Paulo, em 1986. Nomeado Desembargador do Tribunal de Justiça de São Paulo, pelo critério do quinto constitucional, em 31.05.2014.

VALTER ALEXANDRE MENA

Nascido em São Paulo, Capital, em 23.10.1944. Bacharel em Direito pela Faculdade de Direito da Universidade de São Paulo, em 1970. Ingressou na Magistratura em 24.04.1987. Atuou em Santos, Juquiá, Praia Grande, Santo André e Capital. Juiz Substituto de 2ª Instância em 28.07.2010. Nomeado Desembargador do Tribunal de Justiça de São Paulo, em 11.06.2014. Aposentou-se em 06.10.2014.

CLAUDIA GRIECO TABOSA PESSOA

Nascida em São Paulo, Capital, em 07.06.1964. Bacharela em Direito pela Faculdade de Direito da Universidade de São Paulo, em 1987. Ingressou na Magistratura em 02.03.1988. Atuou em Guaratinguetá, Quatá, Taboão da Serra e Capital. Juíza Substituta de 2ª Instância em 28.07.2010. Nomeada Desembargadora do Tribunal de Justiça de São Paulo, em 02.07.2014.

FERNANDO GERALDO SIMÃO

Nascido em Santa Cruz do Rio Pardo, São Paulo, em 30.03.1959. Bacharel em Direito pela Faculdade de Direito de Bauru, em 1985. Ingressou na Magistratura em 28.02.1985. Atuou em Marília, Bauru, Promissão, Pirajuí, Indaiatuba, São José do Rio Preto e Capital. Juiz Substituto de 2ª Instância em 10.10.2010. Nomeado Desembargador do Tribunal de Justiça de São Paulo, em 02.07.2014.

CARLOS HENRIQUE MIGUEL TREVISAN

Nascido em Assis, São Paulo, em 29.03.1962. Bacharel em Direito pela Faculdade de Direito da Universidade de São Paulo, em 1985. Ingressou na Magistratura em 24.04.1987. Atuou em Campinas, Santa Cruz das Palmeiras, Araras e Capital. Juiz Substituto de 2ª Instância em 15.12.2010. Nomeado Desembargador do Tribunal de Justiça de São Paulo, em 06.08.2014.

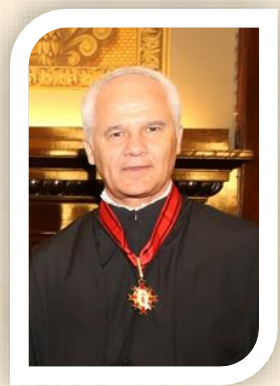

HELIO MARQUEZ DE FARIAS

Nascido em Sorocaba, São Paulo, em 20.12.1957. Bacharel em Direito pela Faculdade de Direito da Universidade de São Paulo, em 1987. Ingressou na Magistratura em 22.12.1988. Atuou em Araraquara, Promissão, Pereira Barreto, Mauá e Capital. Juiz Substituto de 2ª Instância em 23.02.2011. Nomeado Desembargador do Tribunal de Justiça de São Paulo, em 06.08.2014.

JOÃO PAZINE NETO

Nascido em São Paulo, Capital, em 21.02.1961. Bacharel em Direito pela Faculdade Paulista de Direito da Pontifícia Universidade Católica de São Paulo, em 1983. Ingressou na Magistratura em 24.04.1987. Atuou em Sorocaba, Osasco, Santa Fé do Sul, Mairinque, São Roque e Capital. Juiz Substituto de 2ª Instância em 10.10.2010. Nomeado Desembargador do Tribunal de Justiça de São Paulo, em 06.08.2014.

LUIZ SÉRGIO FERNANDES DE SOUZA

Nascido em São Paulo, Capital, em 02.10.1958. Bacharel em Direito pela Faculdade de Direito da Pontifícia Universidade Católica de São Paulo, em 1982. Procurador do Estado de São Paulo no período de 1984 a 1988. Ingressou na Magistratura em 02.03.1988. Atuou em Guaratinguetá, Piquete, Cruzeiro e Capital. Juiz Titular da 8ª Vara da Fazenda Pública da Capital, de 2002 a 2011. Juiz Substituto de 2ª Instância em 23.02.2011. Nomeado Desembargador do Tribunal de Justiça de São Paulo, em 06.08.2014.

MARIA LÚCIA RIBEIRO DE CASTRO PIZZOTTI MENDES

Nascida em São Paulo, Capital, em 02.12.1962. Bacharela em Direito pela Faculdade de Direito da Pontifícia Universidade Católica de São Paulo, em 1984. Ingressou na Magistratura em 01.03.1988. Atuou em Santos, Eldorado Paulista, Itaquaquecetuba e Capital. Juíza Substituta de 2ª Instância em 18.05.2011. Nomeada Desembargadora do Tribunal de Justiça de São Paulo, em 27.08.2014.

NELSON JORGE JÚNIOR

Nascido em São Paulo, Capital, em 05.07.1956. Bacharel em Direito pela Faculdade de Direito da Pontifícia Universidade Católica de São Paulo, em 1981. Ingressou na Magistratura em 09.02.1983. Atuou em Guaratinguetá, Queluz, Cachoeira Paulista e Capital. Juiz Substituto de 2ª Instância em 18.05.2011. Nomeado Desembargador do Tribunal de Justiça de São Paulo, em 27.08.2014.

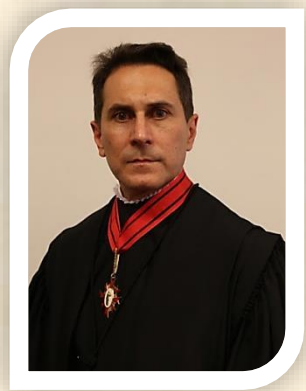

RÔMOLO RUSSO JÚNIOR

Nascido em Santos, São Paulo, em 13.11.1961. Bacharel em Direito pela Faculdade de Direito da Universidade Católica de Santos, em 1986. Ingressou na Magistratura em 01.03.1988. Atuou em Santo André, Cananéia, Vicente de Carvalho, Santos e Capital. Juiz Substituto de 2ª Instância em 18.05.2011. Nomeado Desembargador do Tribunal de Justiça de São Paulo, em 27.08.2014.

DAISE FAJARDO NOGUEIRA JACOT

Nascida em Monte Castelo, São Paulo, em 02.03.1955. Bacharela em Direito pelas Faculdades Metropolitanas Unidas, em 1980. Mestre em Ciência, com área de concentração em Direito Constitucional, pela Fundação Escola de Sociologia e Política de São Paulo, Instituição Complementar da Universidade de São Paulo, em 1986. Ingressou na Magistratura em 22.12.1988. Atuou em Mogi das Cruzes, Santo André, Jacupiranga, Araras, Mauá e Capital. Nomeada Desembargadora do Tribunal de Justiça de São Paulo, em 02.10.2014.

FLÁVIO ABRAMOVICI

Nascido em São Paulo, Capital, em 05.01.1958. Bacharel em Direito da Universidade de São Paulo, em 1984. Ingressou na Magistratura em 22.12.1988. Atuou em Mogi das Cruzes, Osasco, Queluz, Capão Bonito e Capital. Juiz Substituto de 2ª Instância em 18.05.2011. Nomeado Desembargador do Tribunal de Justiça de São Paulo, em 02.10.2014.

RAUL JOSÉ DE FELICE

Nascido em São Paulo, Capital, em 18.08.1952. Bacharel em Direito da Universidade de São Paulo, em 1975. Ingressou na Magistratura em 01.03.1988. Atuou em São José dos Campos, Osasco, Pacaembu, Paraguaçu Paulista e Capital. Nomeado Desembargador do Tribunal de Justiça de São Paulo, em 13.11.2014.

VICENTE DE ABREU AMADEI

Nascido em São Paulo, Capital, em 06.06.1962. Bacharel em Direito da Universidade de São Paulo, em 1986. Ingressou na Magistratura em 22.12.1988. Atuou em Jundiaí, Osasco, Auriflama, Itapeva e Capital. Juiz Substituto de 2ª Instância em 18.05.2011. Nomeado Desembargador do Tribunal de Justiça de São Paulo, em 13.11.2014.

ANTONIO TADEU OTTONI

Nascido em São Paulo, Capital, em 08.11.1949. Bacharel em Direito da Universidade de São Paulo, em 1975. Procurador do Município de São Paulo entre 1976 e 1980. Ingressou na Magistratura em 22.01.1981. Atuou em Fernandópolis, Osasco, São Caetano do Sul, Santo André, Viradouro, Avaré, Itu e Capital. Juiz Substituto de 2ª Instância em 06.07.2011. Nomeado Desembargador do Tribunal de Justiça de São Paulo, em 11.12.2014. Aposentou-se em 08.11.2024.

CARLOS OTÁVIO BANDEIRA LINS

Nascido em São Paulo, Capital, em 29.06.1968. Bacharel em Direito pela Faculdade de Direito da Universidade de São Paulo, em 1989. Promotor de Justiça em 01.04.1991. Procurador de Justiça em novembro de 2013. Nomeado Desembargador do Tribunal de Justiça de São Paulo, pelo critério do quinto constitucional, em 03.03.2015.

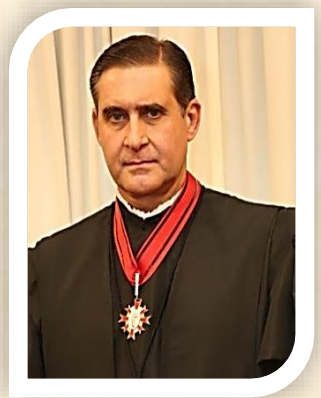

ADALBERTO JOSÉ QUEIROZ TELLES DE CAMARGO ARANHA FILHO

Nascido em São Paulo, Capital, em 02.07.1961. Bacharel em Direito pela Faculdade de Direito da Universidade Mackenzie, em 1986. Ingressou na Magistratura em 22.12.1988. Atuou em Santo André, Itanhaém, Santa Isabel e Capital. Juiz Substituto de 2ª Instância em 18.05.2011. Nomeado Desembargador do Tribunal de Justiça de São Paulo, em 12.03.2015. Eleito Presidente da Seção de Direito Criminal, em 08.11.2023, para o biênio de 2024/2025.

FLORA MARIA NESI TOSSI SILVA

Nascida em São Paulo, Capital, em 05.12.1963. Bacharela em Direito pela Faculdade de Direito da Universidade de São Paulo, em 1986. Ingressou na Magistratura em 02.01.1989. Atuou em Limeira, São Bernardo do Campo, Juquiá, Itararé e Capital. Juíza Substituta de 2ª Instância em 06.07.2011. Nomeada Desembargadora do Tribunal de Justiça em 12.03.2015.

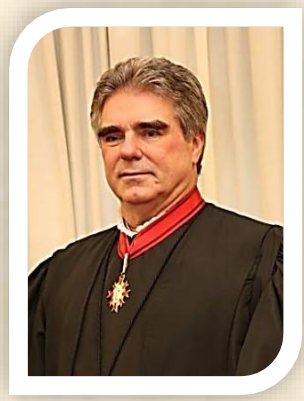

ALBERTO ANDERSON FILHO

Nascido em Campinas, São Paulo, em 30.05.1954. Bacharel em Direito pela Faculdade de Direito da Pontifícia Universidade Católica de Campinas, em 1978. Ingressou na Magistratura em 01.03.1988. Atuou em Limeira, Campinas, Nova Odessa, Mogi Mirim, Jundiaí e Capital. Nomeado Desembargador do Tribunal de Justiça de São Paulo, em 13.03.2015.

JOSÉ WAGNER DE OLIVEIRA MELATTO PEIXOTO

Nascido em Jaú, São Paulo, em 17.07.1956. Bacharel em Direito pela Faculdade de Direito de Bauru, Instituição Toledo de Ensino, em 1980. Ingressou na Magistratura em 30.05.1986. Atuou em Pirassununga, Dois Córregos, Itatiba, Jundiaí, Sumaré e Capital. Nomeado Desembargador do Tribunal de Justiça de São Paulo, em 13.03.2015.

CESAR LUIZ DE ALMEIDA

Nascido em Guararema, São Paulo, em 18.10.1954. Bacharel em Direito pela Faculdade de Direito Braz Cubas, em 1980. Ingressou na Magistratura em 22.12.1988. Atuou em São José dos Campos, Guararapes, Votuporanga e Capital. Juiz Substituto de 2ª Instância em 07.05.2014. Nomeado Desembargador do Tribunal de Justiça de São Paulo, em 09.04.2015. Aposentou-se em 06.06.2022.

CLAUDIO LUIZ BUENO DE GODOY

Nascido em São Paulo, Capital, em 11.07.1964. Bacharel em Direito pela Faculdade de Direito da Universidade de São Paulo, em 1987. Ingressou na Magistratura em 22.12.1988. Atuou em Osasco, Juquiá, Penápolis e Capital. Juiz Substituto de 2ª Instância em 06.07.2011. Nomeado Desembargador do Tribunal de Justiça de São Paulo, em 09.04.2015.

JOSÉ ROBERTO FURQUIM CABELLA

Nascido em Ribeirão Preto, São Paulo, em 24.03.1953. Bacharel em Direito pela Faculdade de Direito Laudo Camargo, em 1983. Ingressou na Magistratura em 15.05.1987. Atuou em Catanduva, Valparaiso, Espírito Santo do Pinhal e Capital. Juiz Substituto de 2ª Instância em 06.07.2011. Nomeado Desembargador do Tribunal de Justiça de São Paulo, em 09.04.2015. Aposentou-se em 09.03.2020.

GILBERTO LEME MARCOS GARCIA

Nascido em São Paulo, Capital, em 17.11.1964. Bacharel em Direito pela Faculdade de Direito da Universidade Mackenzie, em 1987. Promotor de Justiça em 1990. Atuou em Ipuã, Pindamonhangaba, São José dos Campos e Capital. Procurador de Justiça em 2012. Nomeado Desembargador do Tribunal de Justiça de São Paulo, pelo critério do quinto constitucional, em 10.04.2015.

AGUINALDO DE FREITAS FILHO

Nascido em São Paulo, Capital, em 26.08.1959. Bacharel em Direito pela Faculdade de Direito da Universidade de São Paulo, em 1986. Ingressou na Magistratura em 22.12.1988. Atuou em São Carlos, Pitangueiras, Itapevi e Capital. Juiz Substituto de 2ª Instância em 30.11.2011. Nomeado Desembargador do Tribunal de Justiça de São Paulo, em 30.04.2015.

ANTONIO CELSO CAMPOS DE OLIVEIRA FARIA

Nascido em São Paulo, Capital, em 16.09.1962. Bacharel em Direito pela Faculdade de Direito da Universidade de São Paulo, em 1984. Promotor de Justiça no período de 04.1990 a 08.2012. Atuou em Miracatu, Piedade, Diadema e Capital. Procurador de Justiça em 09/2012. Nomeado Desembargador do Tribunal de Justiça de São Paulo, pelo critério do quinto constitucional, em 06.05.2015.

LUIZ OTAVIO DE OLIVEIRA ROCHA

Nascido em Bauru, São Paulo, em 17.08.1960. Bacharel em Direito pela Faculdade de Direito de Bauru – Instituição Toledo de Ensino, em 1981. Promotor de Justiça em 18.05.1984 e atuou em Viradouro, Pederneiras, Guarujá e Capital. Procurador de Justiça em 29.05.2009. Nomeado Desembargador do Tribunal de Justiça de São Paulo, pelo critério do quinto constitucional, em 06.05.2015. Aposentou-se em 17.09.2021.

MILTON PAULO DE CARVALHO FILHO

Nascido em São Paulo, Capital, em 03.03.1961. Bacharel em Direito pela Faculdade de Direito de Osasco, em 1986. Ingressou na Magistratura em 16.03.1988. Atuou em Andradina, Pitangueiras, Piracicaba e Capital. Juiz Substituto de 2ª Instância em 06.07.2011. Nomeado Desembargador do Tribunal de Justiça de São Paulo, em 28.05.2015.

JOSÉ CARLOS COSTA NETTO

Nascido em São Paulo, Capital, em 31.05.1954. Bacharel em Direito pela Faculdade de Direito Mackenzie, em 1976. Nomeado Desembargador do Tribunal de Justiça de São Paulo, pelo critério do quinto constitucional, em 29.05.2015.

EDUARDO AZUMA NISHI

Nascido em São Paulo, Capital, em 08.06.1962. Bacharel em Direito pela Faculdade de Direito da Universidade de São Paulo, em 1983. Nomeado Desembargador do Tribunal de Justiça de São Paulo, pelo critério do quinto constitucional, em 29.05.2015.

CARLOS ALBERTO DE CAMPOS MENDES PEREIRA

Nascido em São José dos Campos, São Paulo, em 01.01.1963. Bacharel em Direito pela Faculdade de Direito de Osasco, em 1986. Ingressou na Magistratura em 22.12.1988. Atuou em São José do Rio Preto, Paraguaçu Paulista, São Sebastião e Capital. Juiz Substituto de 2ª Instância em 14.09.2011. Nomeado Desembargador do Tribunal de Justiça de São Paulo, em 02.07.2015.

REINALDO CINTRA TORRES DE CARVALHO

Nascido em Dois Córregos, São Paulo, em 10.09.1958. Bacharel em Direito pela Faculdade de Direito da Universidade de São Paulo, em 1984. Ingressou na Magistratura em 22.12.1988. Atuou em São Bernardo do Campo, Apiaí, Dracena, Piracicaba, Mauá e Capital. Nomeado Desembargador do Tribunal de Justiça de São Paulo, em 30.07.2015. Aposentou-se em 01.11.2024.

SAMUEL FRANCISCO MOURÃO NETO

Nascido em São Paulo, Capital, em 14.05.1962. Bacharel em Direito pela Faculdade de Direito da Universidade de São Paulo, em 1987. Ingressou na Magistratura em 22.12.1988. Atuou em Santos, Pacaembu, Matão, Guarujá e Capital. Juiz Substituto de 2ª Instância em 14.09.2011. Nomeado Desembargador do Tribunal de Justiça de São Paulo, em 30.07.2015.

JAIR MARTINS

Nascido em Borborema, São Paulo, em 25.08.1945. Bacharel em Direito pela Faculdade de Direito de São Bernardo do Campo, em 1973. Ingressou na Magistratura em 28.02.1985. Atuou em Pirassununga, Angatuba, Avaré e Capital. Juiz Substituto de 2ª Instância em 08.06.2005. Nomeado Desembargador do Tribunal de Justiça de São Paulo, em 18.08.2015. Aposentou-se em 18.08.2015.

CLÁUDIO AUGUSTO PEDRASSI

Nascido em Campinas, São Paulo, em 21.11.1964. Bacharel em Direito pela Pontifícia Universidade Católica de Campinas, em 1987. Ingressou na Magistratura em 22.12.1988. Atuou em Araçatuba, Campinas, Pedreira, Sumaré e Capital. Juiz Substituto de 2ª Instância em 14.09.2011. Nomeado Desembargador do Tribunal de Justiça de São Paulo, em 27.08.2015.

EDSON LUIZ DE QUEIROZ

Nascido em Cerquilho, São Paulo, em 15.04.1958. Bacharel em Direito pela Faculdade de Direito de Sorocaba, em 1980. Promotor de Justiça em 1988. Ingressou na Magistratura em 22.12.1988. Atuou em Sorocaba, Angatuba, Palmital, São Bernardo do Campo e Capital. Juiz Substituto de 2ª Instância em 19.10.2011. Nomeado Desembargador do Tribunal de Justiça de São Paulo, em 27.08.2015.

ROBERTO MAIA FILHO

Nascido em São Paulo, Capital, em 01.06.1963. Bacharel em Direito pela Faculdade de Direito da Pontifícia Universidade Católica, em 1985. Procurador do Estado em 1989. Ingressou na Magistratura em 02.06.1989. Atuou em Santos, Pirapozinho, Fernandópolis, Cubatão e Capital. Juiz Substituto de 2ª Instância em 19.10.2011. Juiz Efetivo do Tribunal Regional Eleitoral de São Paulo entre 2013/2015. Nomeado Desembargador do Tribunal de Justiça de São Paulo, em 27.08.2015.

ANTONIO ÁLVARO CASTELLO

Nascido em Santos, São Paulo, em 29.08.1948. Bacharel em Direito pela Faculdade Católica de Direito de Santos, em 1973. Ingressou na Magistratura em 22.12.1983. Atuou em Santos, Eldorado Paulista, Praia Grande, São Vicente e Capital. Nomeado Desembargador do Tribunal de Justiça de São Paulo, em 17.09.2015. Aposentou-se em 25.08.2023.

CARLOS FONSECA MONNERAT

Nascido na cidade do Rio de Janeiro, antiga Capital Federal, em 26.01.1955. Bacharel em Engenharia Elétrica pela Universidade Presbiteriana Mackenzie, em 1977. Bacharel em Direito pela Universidade Católica de Santos, em 1987. Mestre em Filosofia do Direito pela Universidade Metropolitana de Santos, em 2001. Doutor em Relações Sociais – Processo, pela Pontifícia Universidade Católica de São Paulo, em 2005. Ingressou na Magistratura Paulista no 155º Concurso de Ingresso, em 02.01.1989. Atuou como Juiz Substituto em Ribeirão Preto e como Juiz Titular em Altinópolis, Praia Grande, São Vicente e Capital. Foi Corregedor Geral dos Presídios e Coordenador do Departamento de Execuções Criminais – DECRIM. Foi juiz assessor da Corregedoria Geral de Justiça. Nomeado Desembargador do Tribunal de Justiça de São Paulo, em 11.11.2015, atuando na Seção de Direito Criminal e posteriormente na Seção de Direito Público.

CASSIANO RICARDO ZORZI ROCHA

Nascido em Jundiaí, São Paulo, em 18.12.1963. Bacharel em Direito pela Faculdade de Direito da Universidade de São Paulo, em 1986. Ingressou na Magistratura em 01.03.1988. Atuou em Santos, Miracatu, Registro e Capital. Nomeado Desembargador do Tribunal de Justiça de São Paulo, em 12.11.2015.

RONALDO ALVES DE ANDRADE

Nascido em São Paulo, Capital, em 20.05.1961. Bacharel em Direito pelas Faculdades Metropolitanas Unidas, em 1986. Ingressou na Magistratura em 02.06.1989. Atuou em Sorocaba, Quatá, Aparecida, Santos e Capital. Nomeado Desembargador do Tribunal de Justiça de São Paulo, em 10.12.2015. Aposentou-se em 29.08.2016.

WALTER ROCHA BARONE

Nascido em São Paulo, Capital, em 11.01.1965. Bacharel em Direito pela Faculdade de Direito da Universidade de São Paulo, em 1987. Ingressou na Magistratura em 02.06.1989. Atuou em Santo André, Martinópolis, Taquaritinga e Capital. Juiz Substituto de 2ª Instância em 19.10.2011. Nomeado Desembargador do Tribunal de Justiça de São Paulo, em 17.12.2015.

LUCILA TOLEDO PEDROSO DE BARROS

Nascida em São Paulo, Capital, em 18.07.1965. Bacharela em Direito pela Faculdade de Direito da Universidade de São Paulo, em 1987. Ingressou na Magistratura em 02.06.1989. Atuou em Santos, Fartura, Ubatuba, São Bernardo do Campo e Capital. Juíza Substituta de 2ª Instância em 30.11.2011. Nomeada Desembargadora do Tribunal de Justiça de São Paulo, em 18.02.2016. Aposentou-se em 14.10.2019.

MARCELO FORTES BARBOSA FILHO

Nascido em Guaratinguetá, São Paulo, em 14.07.1965. Bacharel em Direito pela Faculdade de Direito da Universidade de São Paulo, em 1988. Ingressou na Magistratura em 02.06.1989. Atuou em Osasco, Junqueirópolis, Lucélia e Capital. Juiz Substituto de 2ª Instância em 30.11.2011. Nomeado Desembargador do Tribunal de Justiça de São Paulo, em 18.02.2016.

JOÃO BATISTA AMORIM DE VILHENA NUNES

Nascido em São Paulo, Capital, em 15.05.1965. Bacharel em Direito pela Faculdade de Direito da Pontifícia Universidade Católica de São Paulo, em 1987. Ingressou na Magistratura em 02.06.1989. Atuou em Bragança Paulista, Santo André, Taquarituba, Tatuí, Diadema e Capital. Juiz Substituto de 2ª Instância em 30.11.2011. Nomeado Desembargador do Tribunal de Justiça de São Paulo, em 17.03.2016.

JONIZE SACCHI DE OLIVEIRA

Nascida em São Paulo, Capital, em 14.02.1962. Bacharela em Direito pela Faculdade de Direito da Pontifícia Universidade Católica de São Paulo, em 1984. Promotora de Justiça em 1986, Procuradora de Justiça em 2014. Nomeada Desembargadora do Tribunal de Justiça de São Paulo, em 21.03.2016.

LUIZ FERNANDO VAGGIONE

Nascido em São Paulo, Capital, em 18.11.1957. Bacharel em Ciências Jurídicas e Sociais pela Universidade Católica de Campinas, em 1981. Promotor de Justiça a partir de 18.05.1984, Procurador de Justiça a partir de 01.11.2014. Nomeado Desembargador do Tribunal de Justiça de São Paulo, pelo critério do quinto constitucional, em 05.07.2016.

ALCIDES LEOPOLDO E SILVA JÚNIOR

Nascido em São Paulo, Capital, em 07.11.1959. Bacharel em Direito pela Faculdade de Direito da Universidade de São Paulo, em 1982. Ingressou na magistratura em 22.12.1983. Atuou em São José dos Campos, Palmeiras D'Oeste, Sertãozinho, Ribeirão Preto e Capital. Juiz Substituto de 2ª Instância em 30.11.2011. Nomeado Desembargador do Tribunal de Justiça de São Paulo, em 01.12.2016.

SILMAR FERNANDES

Nascido em São Paulo, Capital, em 03.04.1962. Bacharel em Direito pela Faculdade Católica de Santos, em 1985. Ingressou na magistratura em 01.03.1988. Atuou em Guarulhos, Cafelândia, Carapicuíba e Capital. Juiz Substituto de 2ª Instância em 18.05.2011. Nomeado Desembargador do Tribunal de Justiça de São Paulo, em 01.12.2016.

DENISE ANDRÉA MARTINS RETAMERO

Nascida em São Paulo, Capital, em 19.07.1964. Bacharela em Direito pela Faculdade de Direito da Universidade de São Paulo, em 1986. Procuradora do Estado de 04.1988 a 05.1988. Ingressou na magistratura em 22.12.1988. Atuou em São Bernardo do Campo, Bariri, Santa Bárbara D'Oeste e Capital. Juíza Substituta de 2ª Instância em 14.09.2011. Nomeada Desembargadora do Tribunal de Justiça de São Paulo, em 23.02.2017. Aposentou-se em 15.03.2021.

CARLOS EDUARDO ANDRADE SAMPAIO

Nascido em Santos, São Paulo, em 21.10.1948. Bacharel em Direito pela Faculdade Católica de Direito de Santos, em 1972. Ingressou na magistratura em 06.02.1979. Atuou em São Vicente, Juquiá, Jundiaí, Santos e Capital. Nomeado Desembargador do Tribunal de Justiça de São Paulo, em 16.03.2017.

JOSÉ MARIA CÂMARA JUNIOR

Nascido em São Paulo, Capital, em 09.01.1961. Bacharel em Direito pela Faculdade de Direito da Pontifícia Universidade Católica de São Paulo, em 1984. Ingressou na magistratura em 30.05.1986. Atuou em Campinas, Ituverava, Avaré, São Caetano do Sul e Capital. Juiz Substituto de 2ª Instância em 30.11.2011. Nomeado Desembargador do Tribunal de Justiça de São Paulo, em 16.03.2017. Diretor da Escola Paulista da Magistratura, eleito para o biênio 2022/2023, em 11.11.2021.

LUIZ GUILHERME DA COSTA WAGNER JUNIOR

Nascido em São Paulo, Capital, em 18.11.1972. Bacharel em Direito pela Pontifícia Universidade Católica de São Paulo, em 1994. Nomeado Desembargador do Tribunal de Justiça de São Paulo, pelo critério do quinto constitucional, em 04.08.2017.

AMABLE LOPEZ SOTO

Nascido em Santos, São Paulo, em 11.05.1962. Bacharel em Direito pela Faculdade de Direito da Universidade de Santos, em 1986. Promotor de Justiça no Estado de Minas Gerais, em 1989. Ingressou na magistratura em 02.06.1989. Atuou em Araçatuba, Francisco Morato, Distrital da Comarca de Franco da Rocha, em Franco da Rocha, Santos e Capital. Juiz Substituto de 2ª Instância em 08.02.2012. Nomeado Desembargador do Tribunal de Justiça de São Paulo, em 05.10.2017.

MARCOS GOZZO

Nascido em São Paulo, Capital, em 01.01.1956. Bacharel em Direito pela Faculdade de Direito da Universidade de São Paulo, em 1982. Ingressou na magistratura em 25.04.1987. Atuou em Santos, Roseira, Distrital da Comarca de Aparecida, Aparecida e Capital. Juiz Substituto de 2ª Instância em 08.04.2015. Nomeado Desembargador do Tribunal de Justiça de São Paulo, em 05.10.2017.

KENARIK BOUJIKIAN

Nascida em Kesab, Síria, em 07.03.1959. Bacharela em Direito pela Pontifícia Universidade Católica de São Paulo, em 1984. Procuradora do Estado de São Paulo em 19.04.1988. Ingressou na magistratura em 22.12.1988. Atuou em Piracicaba, São Bernardo do Campo, Piedade, Jundiaí e Capital. Juíza Substituta de 2ª Instância em 30.11.2011. Nomeada Desembargadora do Tribunal de Justiça de São Paulo, em 16.11.2017. Aposentou-se em 08.03.2019.

CARLOS VIEIRA VON ADAMEK

Nascido em São Paulo, Capital, em 09.03.1963. Bacharel em Direito pela Universidade de São Paulo, em 1987. Ingressou na magistratura em 23.12.1988. Atuou em Itu, Itapetininga, Lençóis Paulista, Limeira e Capital. Juiz Substituto de 2ª Instância em 07.03.2012. Nomeado Desembargador do Tribunal de Justiça de São Paulo, em 30.11.2017.

RAMON MATEO JÚNIOR

Nascido em São Paulo, Capital, em 04.11.1960. Bacharel em Direito pela Universidade Católica de Santos, em 1986. Ingressou na magistratura em 25.10.1989. Atuou em Santos, Presidente Prudente, Andradina e Capital. Juiz Substituto de 2ª Instância em 07.10.2012 Nomeado Desembargador do Tribunal de Justiça de São Paulo, em 30.11.2017.

CLÁUDIO ANTONIO MARQUES DA SILVA

Nascido em São Paulo, Capital, em 30.05.1948. Bacharel em Direito pela Universidade de São Paulo, em 1982. Ingressou na magistratura em 02.06.1989. Atuou em Barretos, Nova Granada, Itapeva e Capital. Juiz Substituto de 2ª Instância em 02.05.2012. Nomeado Desembargador do Tribunal de Justiça de São Paulo, em 08.02.2018. Aposentou-se em 15.05.2023.

ELÓI ESTEVÃO TROLY

Nascido em Matão, São Paulo, em 27.10.1959. Bacharel em Direito pela Universidade de São Paulo, em 1983. Ingressou na magistratura em 16.10.1985. Atuou em Araraquara, Monte Azul, Novo Horizonte, Americana e Capital. Juiz Substituto de 2ª Instância em 08.11.2017. Nomeado Desembargador do Tribunal de Justiça de São Paulo, em 08.02.2018.

GILDA CERQUEIRA ALVES BARBOSA AMARAL DIODATTI

Nascida em São Paulo, Capital, em 22.03.1966. Bacharela em Direito pela Universidade de São Paulo, em 1988. Ingressou na magistratura em 24.10.1989. Atuou em Osasco, Itapeva, Santa Bárbara D'Oeste, Barueri e Capital. Nomeada Desembargadora do Tribunal de Justiça de São Paulo, em 12.04.2018.

MÁRCIA REGINA DALLA DÉA BARONE

Nascida em São Paulo, Capital, em 26.12.1962. Bacharela em Direito pela Faculdade de Direito da Universidade Mackenzie, em 1985. Procuradora Geral do Estado em 1989. Ingressou na magistratura em 02.06.1989. Atuou em Jundiaí, Angatuba, Cotia e Capital. Juíza de Direito Substituta de 2ª Instância em 06.06.2012. Nomeada Desembargadora do Tribunal de Justiça de São Paulo, em 12.04.2018.

ROBERTO TEIXEIRA PINTO PORTO

Nascido em São Paulo, Capital, em 06.09.1968. Bacharel em Direito pela Universidade Presbiteriana Mackenzie, em 1991. Promotor de Justiça há 25 anos. Atuou nas Comarcas de Sorocaba, Guariba, São Sebastião e Suzano. Promotor de Justiça do Patrimônio Público e Social da Capital e Promotor de Justiça Criminal designado para atuação junto ao GAECO. Nomeado Desembargador do Tribunal de Justiça de São Paulo, pelo critério do quinto constitucional, em 11.06.2018.

KLEBER LEYSER DE AQUINO

Nascido em Rio de Janeiro, Rio de Janeiro, em 08.12.1957. Bacharel em Direito pela Pontifícia Universidade Católica de São Paulo, em 1986. Ingressou na magistratura em 22.12.1988. Atuou em Piracicaba, Jundiaí, Santa Cruz das Palmeiras, Ferraz de Vasconcelos, Mauá e Capital. Juiz Substituto de 2ª Instância em 17.02.2016. Nomeado Desembargador do Tribunal de Justiça de São Paulo, em 31.01.2019.

MAURÍCIO VALALA

Nascido em São Paulo, São Paulo, em 12.10.1960. Bacharel em Direito pela Universidade de São Paulo, em 1988. Ingressou na magistratura em 24.10.1989. Atuou em Mogi das Cruzes, São Sebastião, Ferraz de Vasconcelos, Sorocaba e Capital. Juiz Substituto de 2ª Instância em 06.06.2012. Nomeado Desembargador do Tribunal de Justiça de São Paulo, em 31.01.2019.

HAMID CHARAF BDINE JÚNIOR

Nascido em São José do Rio Preto, São Paulo, em 23.09.1962. Bacharel em Direito pela Faculdade de Direito da Universidade de São Paulo, em 1984. Ingressou na magistratura em 01.03.1988. Atuou em São Carlos, Mirandópolis, Tupi Paulista, Piracicaba e Capital. Juiz Substituto de 2ª Instância em 06.06.2012. Nomeado Desembargador do Tribunal de Justiça de São Paulo, em 11.04.2019. Aposentou-se em 11.11.2019.

JOSÉ FERNANDES FREITAS NETO

Nascido em São Paulo, Capital, em 27.07.1952. Bacharel em Direito pela Faculdade de Direito da Universidade São Paulo, em 1978. Ingressou na magistratura em 30.05.1986. Atuou em Jaú, Bariri, Mairiporã e Capital. Nomeado Desembargador do Tribunal de Justiça de São Paulo, em 11.04.2019. Aposentou-se em 01.05.2019.

JULIO CAIO FARTO SALLES

Nascido em São Paulo, Capital, em 03.09.1962. Bacharel em Direito pela Faculdade de Direito das Faculdades Metropolitanas, em 1985. Ingressou na magistratura em 02.06.1989. Atuou em Itapetininga, São Bernardo do Campo, São Miguel Arcanjo, Tatuí e Capital. Juiz Substituto de 2ª Instância em 25.07.2012. Nomeado Desembargador do Tribunal de Justiça de São Paulo, em 11.04.2019.

RICARDO ANDERS DE ARAÚJO

Nascido em Paraguaçu Paulista, São Paulo, em 22.05.1958. Bacharel em Direito pela Instituição Toledo de Ensino, Unidade Presidente Prudente, em 1979. Ingressou na magistratura em 04.01.1982. Atuou em Presidente Prudente, Altinópolis, Santo Anastácio, Araraquara e Capital. Nomeado Desembargador do Tribunal de Justiça de São Paulo, em 11.04.2019. Aposentou-se em 22.04.2019.

AFONSO DE BARROS FARO JÚNIOR

Nascido em São Paulo, Capital, em 08.03.1965. Bacharel em Direito pela Faculdade de Direito da Universidade de São Paulo, em 1988. Ingressou na magistratura em 30.10.1989. Atuou em Caraguatatuba, Cananéia, Praia Grande, São Vicente, Santos e Capital. Exerceu as funções de Chefe de Gabinete da Corregedoria Geral da Justiça (biênio 2012/2013) e Chefe de Gabinete da Presidência (biênio 2014/2015). Juiz Substituto de 2ª Instância em 29.07.2015. Nomeado Desembargador do Tribunal de Justiça de São Paulo, em 16.05.2019.

DÉCIO LUIZ JOSÉ RODRIGUES

Nascido em São Paulo, Capital, em 29.09.1965. Bacharel em Direito pela Faculdade de Direito da Universidade de São Paulo, em 1988. Ingressou na magistratura em 24.10.1989. Atuou em Sorocaba, Auriflama, Cruzeiro São Caetano do Sul e Capital. Nomeado Desembargador do Tribunal de Justiça de São Paulo, em 16.05.2019.

CLAUDIA LÚCIA FONSECA FANUCCHI

Nascida em São Paulo, Capital. Bacharela em Direito pela Faculdade de Direito da Universidade de São Paulo, em 1987. Pós-graduada em Direito Público e Ambiental pela University of Wales, na cidade de Aberystwyth, País de Gales – Reino Unido (1993/1994). Ingressou na Magistratura em 23.03.1990. Atuou em Franca, Osasco, Franco da Rocha, São Roque, São Caetano do Sul e Capital. Encarregou-se da 5ª Zona Eleitoral de São Paulo – Jardins (2007/2009). Juíza Substituta de 2ª Instância em 25.07.2012. Eleita para o cargo de Juíza Substituta – Classe Juiz de Direito do Egrégio Tribunal Regional Eleitoral de São Paulo em 2013 e para o de Juíza Efetiva dessa Corte Eleitoral em 2015. Nomeada Desembargadora do Tribunal de Justiça de São Paulo, em 05.06.2019.

CÉSAR SANTOS PEIXOTO

Nascido em São Paulo, Capital, em 30.01.1965. Bacharel em Direito pela Faculdade de Direto das Faculdades Metropolitanas Unidas, em 1988. Ingressou na Magistratura em 09.03.1991. Atuou em Avaré, Apiaí, Presidente Epitácio, Franco da Rocha e Capital. Juiz Substituto de 2ª Instância em 25.07.2012. Nomeado Desembargador do Tribunal de Justiça de São Paulo, em 26.09.2019.

FÁBIO HENRIQUE PODESTÁ

Nascido em São Paulo, Capital, em 03.12.1964. Bacharel em Direito pela Faculdade de Direito da Universidade Mackenzie, em 1988. Ingressou na Magistratura em 09.03.1991. Atuou em Batatais, São Miguel Arcanjo, Palmital, e Capital. Juiz Substituto de 2ª Instância em 17.10.2012. Nomeado Desembargador do Tribunal de Justiça de São Paulo, em 26.09.2019.

MARCELO COUTINHO GORDO

Nascido em São Paulo, Capital, em 28.09.1965. Bacharel em Direito pela Pontifícia Universidade Católica de São Paulo, em 1988. Ingressou na Magistratura em 09.03.1990. Atuou em Araçatuba, Eldorado Paulista, Fernandópolis e Capital. Juiz Substituto de 2ª Instância em 17.10.2012. Nomeado Desembargador do Tribunal de Justiça de São Paulo, em 26.09.2019.

ALEXANDRE CARVALHO E SILVA DE ALMEIDA

Nascido em Campinas, São Paulo, em 14.07.1965. Bacharel em Direito pela Faculdade de Direto da Universidade de São Paulo, em 1988. Ingressou na Magistratura em 23.03.1990. Atuou em Fernandópolis, Jundiaí, Pilar do Sul (Piedade), Araras e Capital. Juiz Substituto de 2ª Instância em 17.10.2012. Nomeado Desembargador do Tribunal de Justiça de São Paulo, em 24.10.2019.

CARLOS DIAS MOTTA

Nascido em São Paulo, Capital, em 06.11.1963. Bacharel em Direito pela Pontifícia Universidade Católica de São Paulo, em 1988. Ingressou na Magistratura em 30.10.1989. Atuou em São Bernardo do Campo, Bananal, Itaquaquecetuba, Osasco e Capital. Juiz Substituto de 2ª Instância em 31.10.2013. Nomeado Desembargador do Tribunal de Justiça de São Paulo, em 14.11.2019.

MARIA ISABEL CAPONERO COGAN

Nascida em São Paulo, Capital, em 31.07.1961. Bacharela em Direito pela Pontifícia Universidade Católica de São Paulo, em 1986. Ingressou na Magistratura em 30.10.1989. Atuou em São José do Rio Preto, Maracaí, Embu, São Caetano do Sul e Capital. Juíza Substituta em 2ª Instância em 26.07.2012. Nomeada Desembargadora do Tribunal de Justiça de São Paulo, em 14.11.2019.

ANA LÚCIA ROMANHOLE MARTUCCI

Nascida em São João da Boa Vista, São Paulo, em 11.04.1964. Bacharela em Direito pela Faculdade de Direito da Universidade de São Paulo, em 1986. Ingressou na Magistratura em 30.10.1989. Atuou em Osasco, Guariba, São Roque e Capital. Juíza Substituta em 2ª Instância em 13.06.2013. Nomeada Desembargadora do Tribunal de Justiça de São Paulo, em 30.01.2020.

GILSON DELGADO MIRANDA

Nascido em São Paulo, Capital, em 27.05.1965. Bacharel em Direito pela Pontifícia Universidade Católica de São Paulo, em 1988. Ingressou na Magistratura em 23.03.1990. Atuou em Araraquara, Piratininga, Avaré e Capital. Juiz Substituto de 2ª Instância em 17.10.2012. Nomeado Desembargador do Tribunal de Justiça de São Paulo, em 30.01.2020.

JUSCELINO BATISTA

Nascido em Muzambinho, Minas Gerais, em 16.01.1955. Bacharel em Direito pela Pontifícia Universidade Católica de São Paulo, em 1979. Ingressou na Magistratura em 20.06.1986. Atuou em Santos, Paulo de Faria, Taboão da Serra, Limeira e Capital. Nomeado Desembargador do Tribunal de Justiça de São Paulo, em 30.01.2020.

ALEXANDRE AUGUSTO PINTO MOREIRA MARCONDES

Nascido em São Paulo, Capital, em 22.09.1957. Bacharel em Direito pela Pontifícia Universidade Católica de São Paulo, em 1980. Formado em Administração de Empresas pela Fundação Getúlio Vargas em 1979. Ingressou na Magistratura em 24.08.1990. Atuou em Piracicaba, Guariba, Piedade e Capital. Juiz Substituto de 2ª Instância em 14.03.2013. Nomeado Desembargador do Tribunal de Justiça de São Paulo, em 18.06.2020.

EDUARDO CRESCENTI ABDALLA

Nascido em Santos, São Paulo, em 03.06.1965. Bacharel em Direito pela Universidade Católica de Santos, em 1987. Ingressou na Magistratura em 30.10.1989. Atuou em Guaratinguetá, Quatá, Registro e Capital. Juiz Substituto de 2ª Instância em 31.01.2013. Nomeado Desembargador do Tribunal de Justiça de São Paulo, em 18.06.2020.

LIGIA DONATI CAJON

Nascida em São Paulo, Capital, em 17.12.1959. Bacharela em Direito pela Universidade de São Paulo, em 1982. Ingressou na Magistratura em 09.06.1989. Atuou em Taubaté, Osasco, Teodoro Sampaio, Caçapava, Catanduva e Capital. Nomeada Desembargadora do Tribunal de Justiça de São Paulo, em 18.06.2020. Aposentou-se em 19.06.2020.

LUIS AUGUSTO DE SAMPAIO ARRUDA

Nascido em São Paulo, Capital, em 28.08.1964. Bacharel em Direito pela Universidade de São Paulo, em 1987. Ingressou na Magistratura em 09.06.1989. Atuou em Limeira, Fartura, Caraguatatuba e Capital. Juiz Substituto de 2ª Instância em 31.01.2013. Nomeado Desembargador do Tribunal de Justiça de São Paulo, em 18.06.2020.

ROSANGELA MARIA TELLES

Nascida em São Paulo, Capital, em 06.04.1961. Bacharela em Direito pela Pontifícia Universidade Católica de São Paulo, em 1984. Mestre pela Universidade Paulista, em 2000. Ingressou na Magistratura em 23.03.1990. Atuou em São José do Rio Preto, Santos, Taquarituba, Sumaré, Diadema, São Caetano e Capital. Juíza Substituta em 2ª Instância em 29.05.2014. Nomeada Desembargadora do Tribunal de Justiça de São Paulo, em 18.06.2020.

ALOISIO SÉRGIO REZENDE SILVEIRA

Nascido em Ituverava, São Paulo, em 10.11.1964. Bacharel em Direito pela Pontifícia Universidade Católica de São Paulo, em 1987. Ingressou na Magistratura em 02.01.1989. Atuou em Santos, Peruíbe (Itanhaém), Santa Isabel e Capital. Juiz Substituto de 2ª Instância em 14.03.2013. Nomeado Desembargador do Tribunal de Justiça de São Paulo, em 13.08.2020.

CARMEN LÚCIA DA SILVA

Nascida em São Paulo, Capital, em 26.08.1964. Bacharela em Direito pela Faculdade de Direito da Universidade de São Paulo, em 1987. Pós-Graduada pela Faculdade de Direito da Universidade de São Paulo, Especialização na área de Direito Penal, em 1997. Ingressou na Magistratura em 23.03.1990. Atuou em Rio das Pedras (Comarca de Piracicaba), Avaré e Capital. Juíza Substituta em 2ª Instância em 14.03.2013. Nomeada Desembargadora do Tribunal de Justiça de São Paulo, em 12.11.2020.

CÉSAR AUGUSTO ANDRADE DE CASTRO

Nascido em Tupã, São Paulo, em 23.07.1952. Bacharel em Direito pela Faculdade de Direito da Alta Paulista - Tupã, em 1974. Ingressou na Magistratura em 23.03.1990. Atuou em Itapetininga, Paulo de Faria, Cachoeira Paulista e Capital. Juiz Substituto de 2ª Instância em 14.03.2013. Nomeado Desembargador do Tribunal de Justiça de São Paulo, em 12.11.2020.

SÉRGIO MAZINA MARTINS

Nascido em Campo Grande, Mato Grosso do Sul, em 27.07.1960. Bacharel em Direito pela Universidade de São Paulo, em 1982. Ingressou na Magistratura em 23.03.1990. Atuou em Campinas, Cananéia e Capital. Juiz Substituto de 2ª Instância em 04.09.2014. Nomeado Desembargador do Tribunal de Justiça de São Paulo, em 28.01.2021.

ANTONIO CARLOS ALVES BRAGA JUNIOR

Nascido em Campinas, São Paulo, em 08.05.1966. Bacharel em Direito pela Pontifícia Universidade Católica de São Paulo, em 1988. Ingressou na Magistratura em 23.03.1990. Atuou em Americana, Pilar do Sul, Mogi Guaçu, Sorocaba e Capital. Juiz Substituto de 2ª Instância em 27.08.2015. Nomeado Desembargador do Tribunal de Justiça de São Paulo, em 25.02.2021.

LUÍS FERNANDO CAMARGO DE BARROS VIDAL

Nascido em São Paulo, Capital, em 05.09.1964. Bacharel em Direito pela Pontifícia Universidade Católica de São Paulo, em 1988. Ingressou na Magistratura em 30.10.1989. Atuou em Osasco, Boituva, Cotia, Santo André e Capital. Juiz Substituto de 2ª Instância em 14.03.2013. Nomeado Desembargador do Tribunal de Justiça de São Paulo, em 08.04.2021.

LUIS ROBERTO REUTER TORRO

Nascido em Catanduva, São Paulo, em 07.12.1957. Bacharel em Direito pela Faculdade de Direito de Guarulhos, em 1981. Ingressou na Magistratura em 15.05.1987. Atuou em São José do Rio Preto, Sorocaba, Paulo de Faria, Ibiúna e Capital. Nomeado Desembargador do Tribunal de Justiça de São Paulo, em 08.04.2021.

MARCELO SEMER

Nascido em São Paulo, Capital, em 13.03.1966. Bacharel em Direito pela Faculdade de Direito do Largo São Francisco da Universidade de São Paulo, em 1987. Ingressou na Magistratura em 23.03.1990. Atuou em Mogi das Cruzes, Bariri, Sumaré e Capital. Juiz Substituto de 2ª Instância em 31.10.2013. Nomeado Desembargador do Tribunal de Justiça de São Paulo, em 08.04.2021.

MÔNICA SALLES PENNA MACHADO

Nascida em São Paulo, Capital, em 26.08.1964. Bacharela em Direito pela Faculdade de Direito das Faculdades Metropolitanas Unidas, em 1986. Ingressou na Magistratura em 23.03.1990. Atuou em Santo André, Ipuã (Comarca de São Joaquim da Barra), Santa Bárbara D'Oeste, Suzano e Capital. Juíza Substituta em 2ª Instância em 25.04.2013. Nomeada Desembargadora do Tribunal de Justiça de São Paulo, em 29.04.2021.

LÍDIA MARIA ANDRADE CONCEIÇÃO

Nascida em São Paulo, Capital, em 04.10.1964. Bacharela em Direito pela Faculdade de Direito da Universidade de São Paulo, em 1986. Ingressou na Magistratura em 24.08.1990. Atuou em Miracatu,, Franco da Rocha e Capital. Juíza Substituta em 2ª Instância em 22.08.2013. Nomeada Desembargadora do Tribunal de Justiça de São Paulo, em 20.05.2021.

NUNCIO THEOPHILO NETO

Nascido em São Paulo, Capital, em 30.05.1958. Bacharel em Direito pela Faculdade de Direito do Largo São Francisco da Universidade de São Paulo, em 1980. Ingressou na Magistratura em 02.01.1989. Atuou em Jaboticabal, Santos, Piracaia, Itapecerica da Serra, Barueri e Capital. Juiz Substituto de 2ª Instância em 14.03.2013. Nomeado Desembargador do Tribunal de Justiça de São Paulo, em 01.07.2021.

CLAUDIO LIMA BUENO DE CAMARGO

Nascido em São Paulo, Capital, em 30.06.1956. Bacharel em Direito pela Pontifícia Universidade Católica de São Paulo, em 1980. Ingressou na Magistratura em 09.06.1989. Atuou em Santos, Miracatu, Arujá, Poá, Mogi das Cruzes e Capital. Nomeado Desembargador do Tribunal de Justiça de São Paulo, em 02.09.2021. Faleceu em 10.12.2024.

IVANA DAVID

Nascida em São Paulo, Capital, em 08.07.1963. Bacharela em Direito pela Federação das Faculdades Braz Cubas, em 1985. Ingressou na Magistratura em 24.08.1990. Atuou em Registro, Jundiaí, José Bonifácio, Ubatuba e Capital. Juíza Substituta de 2ª Instância em 13.06.2013. Nomeada Desembargadora do Tribunal de Justiça de São Paulo, em 02.09.2021.

LAURO MENS DE MELLO

Nascido em São Paulo, Capital, em 30.09.1962. Bacharel em Direito pela Faculdade de Direito do Largo São Francisco da Universidade de São Paulo, em 1988. Ingressou na Magistratura em 23.09.1990. Atuou em Assis, Mirante do Paranapanema, São Sebastião, Franca e Capital. Juiz Substituto de 2ª Instância em 25.04.2013. Nomeado Desembargador do Tribunal de Justiça de São Paulo, em 02.09.2021.

SILVIA MARIA MEIRELLES NOVAES DE ANDRADE

Nascida em Rio Claro, São Paulo, em 08.07.1963. Bacharela em Direito pela Faculdade de Direito do Largo São Francisco da Universidade de São Paulo, em 1987. Ingressou na Magistratura em 24.08.1990. Atuou em Ourinhos, Pirapozinho, Itapeva e Capital. Juíza Substituta de 2ª Instância em 13.06.2013. Nomeada Desembargadora do Tribunal de Justiça de São Paulo, em 02.09.2021.

AIRTON VIEIRA

Nascido em São Paulo, Capital, em 05.02.1965. Bacharel em Direito pela Faculdade de Direito da Pontifícia Universidade Católica de São Paulo, em 1989. Ingressou na Magistratura em 11.01.1991. Atuou em São Bernardo do Campo, Cardoso, Fernandópolis e Capital. Juiz Substituto de 2ª Instância em 28.11.2013. Nomeado Desembargador do Tribunal de Justiça de São Paulo, em 23.09.2021.

DJALMA RUBENS LOFRANO FILHO

Nascido em Mirassol, São Paulo, em 16.03.1964. Bacharel em Direito pela Faculdade de Direito do Largo São Francisco da Universidade de São Paulo, em 1987. Ingressou na Magistratura em 24.08.1990. Atuou em Pirassununga, Águas de Lindóia (Comarca de Serra Negra), Cotia e Capital. Juiz Substituto de 2ª Instância em 31.10.2013. Nomeado Desembargador do Tribunal de Justiça de São Paulo, em 23.09.2021.

NELSON FONSECA JÚNIOR

Nascido em São Paulo, Capital, em 30.01.1965. Bacharel em Direito pela Faculdade de Direito da Pontifícia Universidade Católica de São Paulo, em 1988. Ingressou na Magistratura em 11.01.1991. Atuou em Casa Branca, General Salgado, Capão Bonito, Campinas e Capital. Juiz Substituto de 2ª Instância em 28.11.2013. Nomeado Desembargador do Tribunal de Justiça de São Paulo, em 23.09.2021.

ROGÉRIO MURILLO PEREIRA CIMINO

Nascido em São Paulo, Capital, em 14.12.1965. Bacharel em Direito pela Pontifícia Universidade Católica de São Paulo, em 1987. Ingressou na Magistratura em 11.01.1991. Atuou em Itapecerica da Serra, Teodoro Sampaio, São Sebastião, São José do Rio Pardo e Capital. Juiz Substituto de 2ª Instância em 12.12.2019. Nomeado Desembargador do Tribunal de Justiça de São Paulo, em 07.10.2021.

ANA PAULA ZOMER

Nascida em São Paulo, Capital, em 06.07.1965. Bacharela em Direito pela Universidade Católica de São Paulo, em 1987. Procuradora do Estado de São Paulo, a partir de junho de 1989. Nomeada Desembargadora do Tribunal de Justiça de São Paulo, pelo critério do quinto constitucional, em 08.11.2021.

CÉSAR EDUARDO TEMER ZALAF

Nascido em Campinas, São Paulo, em 16.05.1967. Bacharel Ciências Jurídicas e Sociais pela Pontifícia Universidade Católica de Campinas, em 1989. Nomeado Desembargador do Tribunal de Justiça de São Paulo, pelo critério do quinto constitucional, em 08.11.2021.

MARIA DE LOURDES LOPEZ GIL CIMINO

Nascida em Santos, São Paulo, em 29.03.1966. Bacharela em Direito pela Faculdade de Direito da Universidade Católica de Santos, em 1988. Ingressou na Magistratura em 24.08.1990. Atuou em Santos, Guararapes, Ubatuba e Capital. Juíza Substituta de 2ª Instância em 12.12.2019. Nomeada Desembargadora do Tribunal de Justiça de São Paulo, em 16.12.2021.

RICARDO CUNHA CHIMENTI

Nascido em São Paulo, Capital, em 06.06.1964. Bacharel em Direito pela Universidade Presbiteriana Mackenzie, em 1987. Ingressou na Magistratura em 23.03.1990. Atuou em Limeira, Cananéia, Taquaritinga e Capital. Juiz Substituto de 2ª Instância em 12.06.2013. Nomeado Desembargador do Tribunal de Justiça de São Paulo, em 16.12.2021.

HÉLIO NOGUEIRA

Nascido em Porangaba, São Paulo, em 23.08.1950. Bacharel em Direito pela Universidade Presbiteriana Mackenzie, em 1973. Ingressou na Magistratura em 11.01.1991. Atuou em Jaboticabal, Francisco Morato, Dracena e Capital. Juiz Substituto de 2ª Instância em 22.08.2013. Nomeado Desembargador do Tribunal de Justiça de São Paulo, em 10.02.2022.

CHRISTIANO JORGE SANTOS

Nascido em São Paulo, Capital, em 10.09.1966. Bacharel em Direito pela Pontifícia Universidade Católica de São Paulo, em 1991. Promotor de Justiça de São Paulo, em 1994. Nomeado Desembargador do Tribunal de Justiça de São Paulo, pelo critério do quinto constitucional, em 04.03.2022.

RENATO GENZANI FILHO

Nascido em São Paulo, Capital, em 01.12.1964. Bacharel em Direito pela Faculdade de Direito da Universidade de São Paulo, em 1987. Ingressou na Magistratura em 23.03.1990. Atuou em Catanduva, Guará, Garça, Osasco e Capital. Juiz Substituto de 2ª Instância em 17.03.2016. Nomeado Desembargador do Tribunal de Justiça de São Paulo, em 24.03.2022.

TERCIO PIRES

Nascido em São Paulo, Capital, em 01.10.1961. Bacharel em Direito pelas Faculdades Metropolitanas Unidas – FMU, em 1988. Ingressou na Magistratura em 11.01.1991. Atuou em Caraguatatuba, Monte Azul Paulista, Cruzeiro e Capital. Juiz Substituto de 2ª Instância em 22.08.2013. Nomeado Desembargador do Tribunal de Justiça de São Paulo, em 24.03.2022. Aposentou-se em 03.08.2022.

JOSÉ APARÍCIO COELHO PRADO NETO

Nascido em São Paulo, Capital, em 07.02.1951. Bacharel em Direito pela Universidade Mackenzie, em 1976. Ingressou na Magistratura em 15.05.1987. Atuou em Mogi das Cruzes, Pirajú, Ourinhos e Capital. Juiz Substituto de 2ª Instância em 26.09.2013. Nomeado Desembargador do Tribunal de Justiça de São Paulo, em 05.05.2022.

JOSÉ DA PONTE NETO

Nascido em São Paulo, Capital, em 15.01.1956. Bacharel em Direito pela Faculdade de Direito da Universidade de São Paulo, em 1980. Ingressou na Magistratura em 23.03.1990. Atuou em Taubaté, Racharia, Guarujá, Mauá, Santo André e Capital. Juiz Substituto de 2ª Instância em 08.05.2014. Nomeado Desembargador do Tribunal de Justiça de São Paulo, em 05.05.2022.

XISTO ALBARELLI RANGEL NETO

Nascido em Catanduva, São Paulo, em 10.05.1966. Bacharel em Direito pela Faculdade de Direito da Universidade de São Paulo, em 1988. Ingressou na Magistratura em 24.08.1990. Atuou em Santos, Jacupiranga, Registro, Cubatão e Capital. Juiz Substituto de 2ª Instância em 12.12.2019. Nomeado Desembargador do Tribunal de Justiça de São Paulo, em 05.05.2022.

HEITOR LUIZ FERREIRA DO AMPARO

Nascido em Rio de Janeiro, Capital, em 15.12.1947. Bacharel em Direito pela Faculdade de Direito da Universidade de São Paulo, em 1971. Ingressou na Magistratura em 19.08.1976. Atuou em Franca, Guariba, Novo Horizonte, Araraquara e Capital. Nomeado Desembargador do Tribunal de Justiça de São Paulo, em 09.06.2022. Aposentou-se em 14.12.2022.

LAERTE MARRONE DE CASTRO SAMPAIO

Nascido em São Paulo, Capital, em 12.01.1967. Bacharel em Direito pela Faculdade de Direito da Universidade de São Paulo, em 1989. Ingressou na Magistratura em 11.01.1991. Atuou em Santo André, Mirante do Paranapanema, Presidente Venceslau e Capital. Juiz Substituto de 2ª Instância em 26.06.2014. Nomeado Desembargador do Tribunal de Justiça de São Paulo, em 09.06.2022.

MARCELO LOPES THEODOSIO

Nascido em Santos, São Paulo, em 21.01.1964. Bacharel em Direito pela Pontifícia Universidade Católica de São Paulo, em 1989. Ingressou na Magistratura em 11.01.1991. Atuou em Avaré, Porto Feliz, Cubatão, Santo André e Capital. Juiz Substituto de 2ª Instância em 08.05.2014. Nomeado Desembargador do Tribunal de Justiça de São Paulo, em 09.06.2022.

FERNANDO PASTORELO KFOURI

Nascido em São Paulo, Capital, em 25.10.1974. Bacharel em Direito pela Faculdade de Direito da Universidade de São Paulo, em 1997. Promotor de Justiça a partir de 15.06.1999. Nomeado Desembargador do Tribunal de Justiça de São Paulo, pelo critério do quinto constitucional, em 16.06.2022.

ERNANI DESCO FILHO

Nascido em São Paulo, Capital, em 16.07.1952. Bacharel em Direito pela Faculdade de Direito da Universidade Católica de Santos, em 1987. Ingressou na Magistratura em 28.02.1985. Atuou em Sorocaba, Santo André, Martinópolis, Garça, Marília e Capital. Nomeado Desembargador do Tribunal de Justiça de São Paulo, em 28.07.2022.

RICARDO BRAGA MONTE SERRAT

Nascido em São Paulo, Capital, em 09.04.1954. Bacharel em Direito pela Faculdade de Direito da Universidade de Ribeirão Preto, em 1975. Ingressou na Magistratura em 30.01.1978. Atuou em Pirassununga, Monte Azul Paulista, Ribeirão Preto e Capital. Nomeado Desembargador do Tribunal de Justiça de São Paulo, em 28.07.2022.

SÉRGIO LEITE ALFIERI FILHO

Nascido em Santos, São Paulo, em 11.07.1963. Bacharel em Direito pela Faculdade de Direito da Universidade Católica de Santos, em 1986. Ingressou na Magistratura em 16.03.1988. Atuou em Taubaté, Jacupiranga, Praia Grande, São Vicente e Capital. Juiz Substituto de 2ª Instância em 04.09.2014. Nomeado Desembargador do Tribunal de Justiça de São Paulo, em 28.07.2022. Aposentou-se em 03.06.2024.

DARIO GAYOSO JÚNIOR

Nascido em Ribeirão Bonito, São Paulo, em 23.05.1957. Bacharel em Direito pela Faculdade de Direito de Bauru, em 1979. Ingressou na Magistratura em 07.03.1983. Atuou em Baru, Descalvado, Barra Bonita, Santos e Capital. Nomeado Desembargador do Tribunal de Justiça de São Paulo, em 01.09.2022.

GILBERTO FERREIRA DA CRUZ

Nascido em Botucatu, São Paulo, em 15.05.1964. Bacharel em Direito pela Faculdade de Direito da Universidade Católica de Santos, em 1986. Ingressou na Magistratura em 30.10.1989. Atuou em Santos, Guararapes, Andradina e Capital. Juiz Substituto de 2ª Instância em 17.09.2015. Nomeado Desembargador do Tribunal de Justiça de São Paulo, em 01.09.2022.

THEMÍSTOCLES BARBOSA FERREIRA NETO

Nascido em Barretos, São Paulo, em 01.12.1955. Bacharel em Direito pela Universidade de São Paulo, em 1978. Ingressou na Magistratura em 22.03.1985. Atuou em Araraquara, São Pedro, Brotas, São Carlos e Capital. Juiz Substituto de 2ª Instância em 26.06.2014. Nomeado Desembargador do Tribunal de Justiça de São Paulo, em 01.09.2022.

IASIN ISSA AHMED

Nascido em São Paulo, Capital, em 22.08.1959. Bacharel em Direito pela Universidade Mackenzie, em 1984. Ingressou na Magistratura em 20.06.1986. Atuou em Sorocaba, São Bernardo do Campo, Bananal, Sumaré, Santo André e Capital. Juiz Substituto de 2ª Instância em 26.06.2014. Nomeado Desembargador do Tribunal de Justiça de São Paulo, em 06.10.2022.

LAVÍNIO DONIZETTI PASCHOALÃO

Nascido em Engenheiro Balduíno, São Paulo, em 23.09.1958. Bacharel em Direito pela Faculdade de Direito Riopretense, em 1981. Ingressou na Magistratura em 04.11.1985. Atuou em Fernandópolis, São José do Rio Preto, Presidente Bernardes, Cardoso, Potirendaba, Mirassol e Capital. Juiz Substituto de 2ª Instância em 09.05.2019. Nomeado Desembargador do Tribunal de Justiça de São Paulo, em 06.10.2022.

FERNANDO REVERENDO VIDAL AKAOUI

Nascido em Santos, São Paulo, em 06.12.1969. Bacharel em Direito pela Universidade Católica de Santos, em 1993. Promotor de Justiça a partir de 1995. Nomeado Desembargador do Tribunal de Justiça de São Paulo, pelo critério do quinto constitucional, em 20.09.2022.

JOSÉ HENRIQUE RODRIGUES TORRES

Nascido em Botucatu, São Paulo, em 25.01.1959. Bacharel em Direito pela Faculdade de Direito de Bauru, em 1980. Ingressou na Magistratura em 15.05.1987. Atuou em Campinas, Ribeirão Preto, Tatuí e Capital. Nomeado Desembargador do Tribunal de Justiça de São Paulo, em 17.11.2022.

LUÍS HENRIQUE BARBANTE FRANZÉ

Nascido em Pirajuí, São Paulo, em 06.10.1967. Bacharel em Direito pela Faculdade de Direito de Bauru – ITE – Instituição Toledo de Ensino, em 1990. Nomeado Desembargador do Tribunal de Justiça de São Paulo, pelo critério do quinto constitucional, em 27.12.2022.

MARIA LIA PINTO PORTO CORONA

Nascida em São Paulo, Capital, em 11.07.1967. Bacharela em Direito pela Universidade Presbiteriana Mackenzie, em 1989. Nomeada Desembargadora do Tribunal de Justiça de São Paulo, pelo critério do quinto constitucional, em 19.12.2022.

AFONSO CELSO DA SILVA

Nascido em Mogi das Cruzes, São Paulo, em 11.12.1966. Bacharel em Direito pela Universidade Braz Cubas - UBC, em 1988. Ingressou na Magistratura em 24.08.1990. Atuou em São José dos Campos, Piedade, Guaíra e Capital. Juiz Substituto de 2ª Instância em 31.10.2013. Nomeado Desembargador do Tribunal de Justiça de São Paulo, em 02.02.2023.

HELOÍSA MARTINS MIMESSI

Nascida em Assis, São Paulo, em 11.06.1960. Bacharela em Direito pela Faculdade de Direito da Universidade de São Paulo, em 1982. Ingressou na Magistratura em 04.11.1985. Atuou em Santos, Juquiá, Arujá, Guarulhos, Rio Preto e Capital. Juíza Substituta de 2ª Instância em 31.07.2014. Nomeada Desembargadora do Tribunal de Justiça de São Paulo, em 02.02.2023.

JOÃO ANTUNES DOS SANTOS NETO

Nascido em São Caetano do Sul, São Paulo, em 30.08.1963. Bacharel em Direito pela Faculdade de Direito de São Bernardo do Campo, em 1985. Mestrado (2002) e Doutorado (2006) pela Universidade de São Paulo. Ingressou na Magistratura em 23.03.1990. Atuou em Jundiaí, Ilha Solteira (Comarca de Pereira Barreto), Palmital, Santo André e Capital. Juiz Substituto de 2ª Instância em 28.05.2015. Nomeado Desembargador do Tribunal de Justiça de São Paulo, em 16.03.2023.

PEDRO PAULO MAILLET PREUSS

Nascido em São Paulo, Capital, em 29.04.1963. Bacharel em Direito pela Faculdade de Direito da Universidade de São Paulo, em 1987. Ingressou na Magistratura em 16.03.1988. Atuou em Campinas, Ipauçu (Comarca de Santa Cruz do Rio Pardo), Caçapava e Capital. Nomeado Desembargador do Tribunal de Justiça de São Paulo, em 16.03.2023.

ANGELA MORENO PACHECO DE REZENDE LOPES

Nascida em Santos, São Paulo, em 24.12.1964. Bacharela em Direito pela Universidade Católica de Santos, em 1987. Ingressou na Magistratura em 23.03.1990. Atuou em Marília, Jacupiranga, Santa Bárbara D'Oeste, Osasco e Capital. Juíza Substituta de 2ª Instância em 18.02.2016. Nomeada Desembargadora do Tribunal de Justiça de São Paulo, em 20.04.2023.

JOSÉ ROBERTO NOGUEIRA NASCIMENTO

Nascido em São Paulo, Capital, em 07.03.1959. Bacharel em Direito pela Faculdade de Direito da Universidade de são Paulo, em 1982. Ingressou na Magistratura em 06.01.1984. Atuou em Osasco, Nhandeara, Andradina, Marília e Capital. Nomeado Desembargador do Tribunal de Justiça de São Paulo, em 20.04.2023.

MARCIA LOURENÇO MONASSI

Nascida em São Paulo, Capital, em 07.01.1969. Bacharela em Direito pela Universidade Estadual Paulista Júlio de Mesquita Filho – UNESP, em 1991. Nomeada Desembargadora do Tribunal de Justiça de São Paulo, pelo critério do quinto constitucional, em 04.05.2023.

MAURICIO FIORITO

Nascido em São Paulo, Capital, em 02.02.1962. Bacharel em Direito pela Faculdade de Direito da Universidade Mackenzie, em 1987. Ingressou na Magistratura em 30.10.1989. Atuou em Osasco, Ubatuba, São Bernardo do Campo, Santo André e Capital. Juiz Substituto de 2ª Instância em 26.07.2012. Nomeado Desembargador do Tribunal de Justiça de São Paulo, em 25.05.2023.

ANA MARIA ALONSO BALDY

Nascida em Sorocaba, São Paulo, em 19.06.1964. Bacharela em Direito pela Faculdade de Direito de Sorocaba, em 1986. Ingressou na Magistratura em 24.08.1990. Atuou em Itapeva, Miracatu, Santos, Sorocaba e Capital. Juíza Substituta de 2ª Instância em 14.04.2016. Nomeada Desembargadora do Tribunal de Justiça de São Paulo, em 29.06.2023.

MAURÍCIO HENRIQUE GUIMARÃES PEREIRA FILHO

Nascido em Guarulhos, São Paulo, em 10.01.1962. Bacharel em Direito pelas Faculdades Metropolitanas Unidas, em 1984. Ingressou na Magistratura em 23.03.1990. Atuou em Caraguatatuba, Santa Branca, Sumaré Suzano, Campinas e Capital. Juiz Substituto de 2ª Instância em 17.09.2015. Nomeado Desembargador do Tribunal de Justiça de São Paulo, em 29.06.2023.

CLARA MARIA ARAÚJO XAVIER

Nascida em São Paulo, Capital, em 10.07.1965. Bacharela em Direito pela Faculdade de Direito da Universidade de São Paulo, em 1987. Ingressou na Magistratura em 24.08.1990. Atuou em Osasco, Colina (Comarca de Barretos), Ibiúna e Capital. Juíza Substituta de 2ª Instância em 20.04.2017. Nomeada Desembargadora do Tribunal de Justiça de São Paulo, em 27.07.2023.

MARCO FÁBIO MORSELLO

Nascido em São Paulo, Capital, em 07.10.1964. Bacharel em Direito pela Faculdade de Direito da Universidade de São Paulo, em 1986. Ingressou na Magistratura em 11.01.1991. Atuou em Rio Claro, Descalvado, Palmital e Capital. Juiz Substituto de 2ª Instância em 09.05.2019. Nomeado Desembargador do Tribunal de Justiça de São Paulo, em 27.07.2023.

PAULO GIMENES ALONSO

Nascido em Presidente Prudente, São Paulo, em 21.01.1956. Bacharel em Direito pela Faculdade de Direito de Presidente Prudente, em 1977. Ingressou na Magistratura em 20.06.1986. Atuou em Presidente Prudente, Martinópolis, Presidente Venceslau, Araçatuba e Capital. Nomeado Desembargador do Tribunal de Justiça de São Paulo, em 27.07.2023.

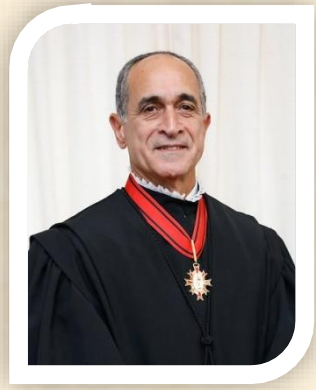

CARLOS CASTILHO AGUIAR FRANÇA

Nascido em Serra Azul de Minas, Minas Gerais, em 05.06.1960. Bacharel em Direito pela Faculdade de Direito de São Bernardo do Campo, em 1987. Ingressou na Magistratura em 09.06.1989. Atuou em Mogi das Cruzes, Várzea Paulista, Monte Alto, São Carlos e Capital. Nomeado Desembargador do Tribunal de Justiça de São Paulo, em 17.08.2023.

RODOLFO PELLIZARI

Nascido em Araraquara, São Paulo, em 12.04.1962. Bacharel em Direito pela Faculdade de Direito de Sorocaba, em 1984. Ingressou na Magistratura em 24.08.1990. Atuou em Caraguatatuba, Cajuru, Ubatuba, Registro e Capital. Juiz Substituto de 2ª Instância em 16.02.2017. Nomeado Desembargador do Tribunal de Justiça de São Paulo, em 17.08.2023.

DANIELA MARIA CILENTO MORSELLO

Nascida em São Paulo, Capital, em 03.06.1967. Bacharela em Direito pela Faculdade de Direito da Universidade de São Paulo, em 1989. Ingressou na Magistratura em 11.01.1991. Atuou em São Bernardo do Campo, Itaporanga, São Roque e Capital. Juíza Substituta de 2ª Instância em 12.12.2019. Nomeada Desembargadora do Tribunal de Justiça de São Paulo, em 21.09.2023.

EDUARDO VELHO NETO

Nascido em Bauru, São Paulo, em 29.12.1959. Bacharel em Direito pela Universidade Metodista de Piracicaba, em 1981. Ingressou na Magistratura em 22.03.1985. Atuou em Piracicaba, São Miguel Arcanjo (Comarca de Itapetininga), Cerquilho, Indaiatuba, Sorocaba e Capital. Nomeado Desembargador do Tribunal de Justiça de São Paulo, em 21.09.2023.

JAIR DE SOUZA

Nascido em São Caetano do Sul, São Paulo, em 17.11.1963. Bacharel em Direito pela Faculdade de Direito de São Bernardo do Campo, em 1986. Ingressou na Magistratura em 11.01.1991. Atuou em Sorocaba, Piratininga, Paraguaçu Paulista e Capital. Juiz Substituto de 2ª Instância em 09.05.2019. Nomeado Desembargador do Tribunal de Justiça de São Paulo, em 21.09.2023.

FRANCISCO CARLOS INOUYE SHINTATE

Nascido em Valparaíso, São Paulo, em 07.07.1967. Bacharel em Direito pela Faculdade de Direito da Universidade de São Paulo, em 1989. Promotor Público do Ministério Público do Estado de São Paulo, de 31.10.1990 a 10.01.1991. Ingressou na Magistratura em 11.01.1991. Atuou em Sorocaba, Potirendaba (São José do Rio Preto), Tatuí e Capital. Juiz Substituto de 2ª Instância em 12.12.2019. Nomeado Desembargador do Tribunal de Justiça de São Paulo, em 07.12.2023.

ANA PAULA CORRÊA PATIÑO

Nascida em São Paulo, Capital, em 18.10.1969. Bacharela em Direito pela Faculdade de Direito da Universidade de São Paulo, em 1991. Nomeada Desembargadora do Tribunal de Justiça de São Paulo, pelo critério do quinto constitucional, em 17.01.2024.

DÉBORA VANESSA CAÚS BRANDÃO

Nascida em São Caetano do Sul, São Paulo, em 03.06.1973. Bacharela em Direito pela Universidade Estadual Presbiteriana Mackenzie, em 1995. Nomeada Desembargadora do Tribunal de Justiça de São Paulo, pelo critério do quinto constitucional, em 01.03.2024.

EURÍPEDES GOMES FAIM FILHO

Nascido em Guaíra, São Paulo, em 27.07.1963. Bacharel em Direito pela Faculdade de Direito Laudo de Camargo da Universidade de Ribeirão Preto, em 1984. Ingressou na Magistratura em 09.06.1989. Atuou em Caraguatatuba, Santo André, Apiaí, Presidente Venceslau, São Vicente, Jacareí e Capital. Juiz Substituto de 2ª Instância em 09.10.2014. Nomeado Desembargador do Tribunal de Justiça de São Paulo, em 04.04.2024.

MARIA DE FÁTIMA DOS SANTOS GOMES

Nascida em São Paulo, Capital, em 25.10.1966. Bacharela em Direito pela Faculdade de Direito da Pontifícia Universidade Católica de São Paulo, em 1988. Ingressou na Magistratura em 11.01.1991. Atuou em Santos, Angatuba, Embu (Comarca de Itapecerica da Serra), São Bernardo do Campo e Capital. Juíza Substituta de 2ª Instância em 27.06.2019. Nomeada Desembargadora do Tribunal de Justiça de São Paulo, em 11.04.2024.

EDUARDO GESSE

Nascido em Presidente Prudente, São Paulo, em 17.03.1957. Bacharel em Direito pela Faculdade de Direito de Presidente Prudente, em 1983. Ingressou na Magistratura em 15.05.1987. Atuou em Presidente Prudente, Pirapozinho e Rancharia. Nomeado Desembargador do Tribunal de Justiça de São Paulo, em 25.04.2024.

ELY AMIOKA

Nascida em São Paulo, Capital, em 22.01.1959. Bacharela em Direito pela Faculdade de Direito da Universidade de São Paulo – USP, em 1986. Ingressou na Magistratura em 23.03.1990. Atuou em Ituverava, São Bernardo do Campo, Angatuba, Dracena e Capital. Juíza Substituta de 2ª Instância em 30.04.2015. Nomeada Desembargadora do Tribunal de Justiça de São Paulo, em 25.04.2024.

JAIRO BRAZIL FONTES OLIVEIRA

Nascido em São Paulo, Capital, em 20.06.1963. Bacharel em Direito pela Faculdade de Direito da Universidade de São Paulo – USP, em 1980. Ingressou na Magistratura em 30.10.1989. Atuou em Itapecerica da Serra, Embu-Guaçu, Poá, Santo André, Campinas e Capital. Juiz Substituto de 2ª Instância em 04.05.2023. Nomeado Desembargador do Tribunal de Justiça de São Paulo, em 25.04.2024.

MAURICIO SIMÕES DE ALMEIDA BOTELHO SILVA

Nascido em São Paulo, Capital, em 04.03.1957. Bacharel em Direito pela Faculdade de Direito Laudo de Camargo da Universidade de Ribeirão Preto, em 1984. Ingressou na Magistratura em 09.06.1989. Atuou em Caraguatatuba, Santo André, Apiaí, Presidente Venceslau, São Vicente, Jacareí e Capital. Juiz Substituto de 2ª Instância em 09.10.2014. Nomeado Desembargador do Tribunal de Justiça de São Paulo, em 25.04.2024.

NAZIR DAVID MILANO FILHO

Nascido em São Paulo, Capital, em 01.01.1960. Bacharel em Direito pela Faculdade de Direito Universidade Mackenzie, em 1983. Ingressou na Magistratura em 16.03.1988. Atuou em Lins, Guararema (Foro Distrital da Comarca de Mogi das Cruzes), Itaquaquecetuba (Foro Distrital da Comarca de Poá) e Capital. Juiz Substituto de 2ª Instância em 31.07.2014. Nomeado Desembargador do Tribunal de Justiça de São Paulo, em 25.04.2024.

TÂNIA MARA AHUALLI

Nascida em São Paulo, Capital, em 13.12.1964. Bacharela em Direito pela Pontifícia Universidade Católica de São Paulo, em 1987. Ingressou na Magistratura em 28.10.1990. Atuou em Mogi das Cruzes, Pilar do Sul (Foro Distrital da Comarca de Piedade), Taboão da Serra (Foro Distrital de Itapecerica da Serra) e Capital. Juíza Substituta de 2ª Instância em 30.04.2015. Nomeada Desembargadora do Tribunal de Justiça de São Paulo, em 25.04.2024.

MARCO AURÉLIO PELEGRINI DE OLIVEIRA

Nascido em São Paulo, Capital, em 21.04.1964. Bacharel em Direito pela Faculdade de Direito da Pontifícia Universidade Católica de São Paulo – PUC-SP, em 1989. Ingressou na Magistratura em 11.01.1991. Atuou em Taubaté, Itaí (Comarca de Avaré), Taboão da Serra (Comarca de Itapecerica da Serra), São Caetano do Sul e Capital. Juiz Substituto de 2ª Instância em 27.06.2019. Nomeado Desembargador do Tribunal de Justiça de São Paulo, em 23.05.2024.

CRISTINA DI GIAIMO CABOCLO

Nascida em São Paulo, Capital, em 21.09.1968. Bacharela em Direito pela Faculdade de Direito da Universidade de São Paulo - USP, em 1990. Nomeada Desembargadora do Tribunal de Justiça de São Paulo, pelo critério do quinto constitucional, em 15.06.2024.

MAURÍCIO CAMPOS DA SILVA VELHO

Nascido em São Paulo, Capital, em 24.08.1958. Bacharel em Direito pela Faculdade de Direito Universidade de São Paulo - USP, em 1983. Ingressou na Magistratura em 04.11.1985. Atuou em Itu, Miguelópolis, Itapira, Jundiaí e Capital. Juiz Substituto de 2ª Instância em 30.11.2017. Nomeado Desembargador do Tribunal de Justiça de São Paulo, em 27.06.2024.

RÉGIS RODRIGUES BONVICINI

Nascido em São Paulo, Capital, em 25.02.1955. Bacharel em Direito pela Faculdade de Direito Universidade de São Paulo - USP, em 1978. Ingressou na Magistratura em 23.03.1990. Atuou em Casa Branca, Jundiaí, Porangaba, Franco da Rocha e Capital. Juiz Substituto de 2ª Instância em 12.12.2019. Nomeado Desembargador do Tribunal de Justiça de São Paulo, em 27.06.2024.

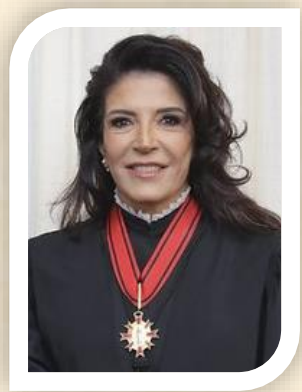

SILVANA MALANDRINO MOLLO

Nascida em São Paulo, Capital, em 07.04.1959. Bacharela em Direito pela Faculdade de Direito da Pontifícia Universidade Católica de São Paulo – PUC-SP, em 1981. Ingressou na Magistratura em 11.01.1991. Atuou em São Carlos, Ribeirão Preto, Ferraz de Vasconcelos (Poá) e Capital. Juíza Substituta de 2ª Instância em 14.06.2018. Nomeada Desembargadora do Tribunal de Justiça de São Paulo, em 27.06.2024.

ANA LUIZA VILLA NOVA

Nascida em São Paulo, Capital, em 06.07.1962. Bacharela em Direito pelas Faculdades Metropolitanas Unidas - FMU, em 1988. Ingressou na Magistratura em 19.11.1991. Atuou em Jundiaí, Peruíbe, Carapicuíba (Barueri) e Capital. Juíza Substituta de 2ª Instância em 27.05.2021. Nomeada Desembargadora do Tribunal de Justiça de São Paulo, em 08.08.2024.

ANTONIO LUIZ TAVARES DE ALMEIDA

Nascido em Botucatu, São Paulo, em 16.04.1964. Bacharel em Direito pela Faculdade de Direito Universidade da Pontifícia Universidade Católica de São Paulo – PUC/SP, em 1987. Ingressou na Magistratura em 23.03.1990. Atuou em Bauru, Botucatu, Itaí, Itapeva Diadema e Capital. Juiz Substituto de 2ª Instância em 10.12.2015. Nomeado Desembargador do Tribunal de Justiça de São Paulo, em 08.08.2024.

JOSÉ MARCELO TOSSI SILVA

Nascido em Piraju, São Paulo, em 20.07.1962. Bacharel em Direito pela Faculdade de Direito Universidade da Pontifícia Universidade Católica de São Paulo – PUC/SP, em 1986. Ingressou na Magistratura em 11.01.1991. Atuou em Itapetininga, Guarulhos, Cajuru, Itaquaquecetuba (Poá) e Capital. Nomeado Desembargador do Tribunal de Justiça de São Paulo, em 08.08.2024.

JOSÉ VITOR TEIXEIRA DE FREITAS

Nascido em Santos, São Paulo, em 01.05.1958. Bacharel em Direito pela Universidade Católica de Santos - UniSANTOS, em 1985. Ingressou na Magistratura em 11.01.1991. Atuou em Santos, Pedreira, Avaré, Suzano e Capital. Juiz Substituto de 2ª Instância em 12.12.2019. Nomeado Desembargador do Tribunal de Justiça de São Paulo, em 05.09.2024.

MARCOS ALEXANDRE COELHO ZILLI

Nascido em São Paulo, Capital, em 22.12.1966. Bacharel em Direito pela Faculdade de Direito da Universidade de São Paulo - USP, em 1989. Ingressou na Magistratura em 11.01.1991. Atuou em Registro, Osasco, Jardinópolis, Franco da Rocha e Capital. Juiz Substituto de 2ª Instância em 12.12.2019. Nomeado Desembargador do Tribunal de Justiça de São Paulo, em 05.09.2024.

ANTONIO BENEDITO MORELLO

Nascido em Jaboticabal, São Paulo, em 12.12.1955. Bacharel em Direito pela Universidade de Ribeirão Preto - UNAERP, em 1977. Ingressou na Magistratura em 13.11.1979. Atuou em Jaboticabal, Ribeirão Bonito, Ituverava, São Carlos e Capital. Nomeado Desembargador do Tribunal de Justiça de São Paulo, em 17.10.2024.

KLAUS MAROUELLI ARROYO

Nascido em São Paulo, Capital, em 18.11.1965. Bacharel em Direito pela Faculdade de Direito da Universidade de São Paulo - USP, em 1989. Ingressou na Magistratura em 11.01.1991. Atuou em São José do Rio Preto, Iepê (Comarca de Rancharia), Monte Aprazível e Capital. Juiz Substituto de 2ª Instância em 12.12.2019. Nomeado Desembargador do Tribunal de Justiça de São Paulo, em 17.10.2024.

MARIA SALETE CORRÊA DIAS

Nascida em São Paulo, Capital, em 01.11.1960. Bacharela em Direito pela Faculdade de Direito de Guarulhos, em 1982. Ingressou na Magistratura em 11.01.1991. Atuou em Araçatuba, Osasco, Jandira (Comarca de Barueri), Embu (Comarca de Itapecerica da Serra) e Capital. Juíza Substituta de 2ª Instância em 04.03.2021. Nomeada Desembargadora do Tribunal de Justiça de São Paulo, em 17.10.2024.

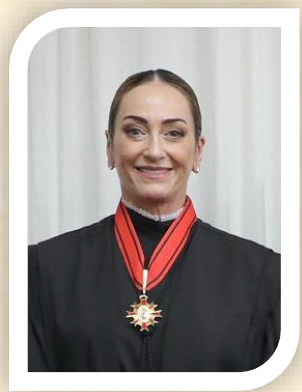

CARLA RAHAL BENEDETTI

Nascida em São Paulo, Capital, em 07.05.1966. Bacharela em Direito pelo Centro Universitário das Faculdades Metropolitanas Unidas - FMU, em 1988. Nomeada Desembargadora do Tribunal de Justiça de São Paulo, pelo critério do quinto constitucional, em 14.11.2024.

FERNÃO BORBA FRANCO

Nascido em São Paulo, Capital, em 17.11.1965. Bacharel em Direito pela Faculdade de Direito da Universidade de São Paulo - USP, em 1988. Ingressou na Magistratura em 24.08.1990. Atuou em Presidente Prudente, Eldorado Paulista, Pirassununga e Capital. Juiz Substituto de 2ª Instância em 20.04.2017. Nomeado Desembargador do Tribunal de Justiça de São Paulo, em 28.11.2024.

FREDDY LOURENÇO RUIZ COSTA

Nascido em São Paulo, Capital, em 21.05.1962. Bacharel em Direito pela Faculdade de Direito Braz Cubas, em 1983. Ingressou na Magistratura em 11.01.1991. Atuou em Registro, Mirante do Paranapanema, Avaré, Mogi das Cruzes e Capital. Juiz Substituto de 2ª Instância em 15.04.2021. Nomeado Desembargador do Tribunal de Justiça de São Paulo, em 28.11.2024.

MARIA FERNANDA DE TOLEDO RODOVALHO

Nascida em São Paulo, Capital, em 22.02.1967. Bacharela em Direito pela Faculdade de Direito da Universidade de São Paulo - USP, em 1989. Ingressou na Magistratura em 19.11.1991. Atuou em Guarulhos, Fernandópolis, Araçatuba e Capital. Juíza Substituta de 2ª Instância em 15.04.2021. Nomeada Desembargadora do Tribunal de Justiça de São Paulo, em 28.11.2024.

ROGÉRIO MARRONE DE CASTRO SAMPAIO

Nascido em São Paulo, Capital, em 12.01.1968. Bacharel em Direito pela Faculdade de Direito da Universidade de São Paulo - USP, em 1990. Ingressou na Magistratura em 19.11.1991. Atuou em Santo André, Auriflama, São Sebastião e Capital. Juiz Substituto de 2ª Instância em 27.06.2019. Nomeado Desembargador do Tribunal de Justiça de São Paulo, em 28.11.2024.

ENÉAS COSTA GARCIA

Nascido em São Paulo, Capital, em 17.02.1968. Bacharel em Direito pela Faculdade de Direito da Universidade de São Paulo - USP, em 1990. Ingressou na Magistratura em 19.11.1991. Atuou em Santo André, Paulo de Faria, Capão Bonito e Capital. Juiz Substituto de 2ª Instância em 04.03.2021. Nomeado Desembargador do Tribunal de Justiça de São Paulo, em 12.12.2024.

MARIA DA CONCEIÇÃO PINTO VENDEIRO

Nascida em São Paulo, Capital, em 05.12.1962. Bacharela em Direito pela Faculdade de Direito da Universidade Presbiteriana Mackenzie, em 1987. Ingressou na Magistratura em 24.08.1990. Atuou em Santos, Nhandeara, Tatuí, Diadema e Capital. Nomeada Desembargadora do Tribunal de Justiça de São Paulo, em 12.12.2024.

ALEXANDRE DAVID MALFATTI

Nascido em São Paulo, Capital, em 24.07.1966. Bacharel em Direito pela Faculdade de Direito da Universidade de São Paulo - USP, em 1988. Ingressou na Magistratura em 19.11.1991. Atuou em Campinas, Cunha, Ibiúna e Capital. Juiz Substituto de 2ª Instância em 04.03.2021. Nomeado Desembargador do Tribunal de Justiça de São Paulo, em 06.02.2025.

JAYME MARTINS DE OLIVEIRA NETO

Nascido em Monte Aprazível, São Paulo, em 04.05.1965. Bacharel em Direito pelas Faculdades Metropolitanas Unidas - FMU, em 1989. Ingressou na Magistratura em 19.11.1991. Atuou em Campinas, Cerquilho (Comarca de Tietê), Rancharia, Santos e Capital. Juiz Substituto de 2ª Instância em 09.05.2019. Nomeado Desembargador do Tribunal de Justiça de São Paulo, em 06.02.2025.

MARCUS VINICIUS RIOS GONÇALVES

Nascido em Santa Cruz do Rio Pardo, São Paulo, em 08.02.1966. Bacharel em Direito pela Faculdade de Direito da Pontifícia Universidade Católica de São Paulo – PUC-SP, em 1988. Ingressou na Magistratura em 19.11.1991. Atuou em Osasco, Juquiá, Registro e Capital. Juiz Substituto de 2ª Instância em 09.05.2019. Nomeado Desembargador do Tribunal de Justiça de São Paulo, em 06.02.2025.

DANIELA IDA MENEGATTI MILANO

Nascida em Guarulhos, São Paulo, em 18.09.1964. Bacharela em Direito pela Faculdade de Direito da Universidade de São Paulo, em 1986. Ingressou na Magistratura em 24.08.1990. Atuou em Moji Mirim, São Sebastião da Gama (Comarca de São José do Rio Pardo), Guarulhos e Capital. Juíza Substituta de 2ª Instância em 16.02.2017. Nomeada Desembargadora do Tribunal de Justiça de São Paulo, em 27.03.2025.