

Envio de Guias de Execução (Cartório de Conhecimento – Processos Físicos)

GUIA RÁPIDO |

Sumário

Expedição da “Guia de Execução”	3
Tela “Envio de Guias de Execução”	8
Atividade “Cancelar Envio da Guia”	10
Filas “Guias Ag. Recebimento da Execução”	11
“Guia Rejeitada pela Execução”	12
“Visualizar Guia”	13
“Dados da Guia”	14
“Retificar Guia”	15
“Excluir Guia da Fila” e “Observação Histórico de Partes”	16

Expedição da “Guia de Execução”

A “Guia de Execução” pode ser expedida através de dois caminhos:

a-) “Histórico de Partes” > “Relatório” > “Guia de Execução”:

Processo	Participação	Data	Evento	Comple
0000135.95.2016.8.26.0666	4 Réu	07/05/2016	222 Data do Fato	Art. 156
0000135.95.2016.8.26.0666	4 Réu	07/05/2016	264 Recebida a Denúncia	Art. 156
0000135.95.2016.8.26.0666	4 Réu	18/05/2016	250 Oferecida a Denúncia	Art. 156
0000135.95.2016.8.26.0666	4 Réu	01/06/2016	283 Sentença Condenatória	Art. 156

b-) Menu: Relatórios > Infrações Penais > Guia de Execução:

Foro Distrital de Artur Nogueira / Cartório Único Servidor: PGS.DTCVXSA-J-137.0 Versão: 1.8.12-5 Base de dados: PG5HM

Ao abrir uma das opções citadas, o sistema apresentará a tela abaixo que deverá ser preenchida:

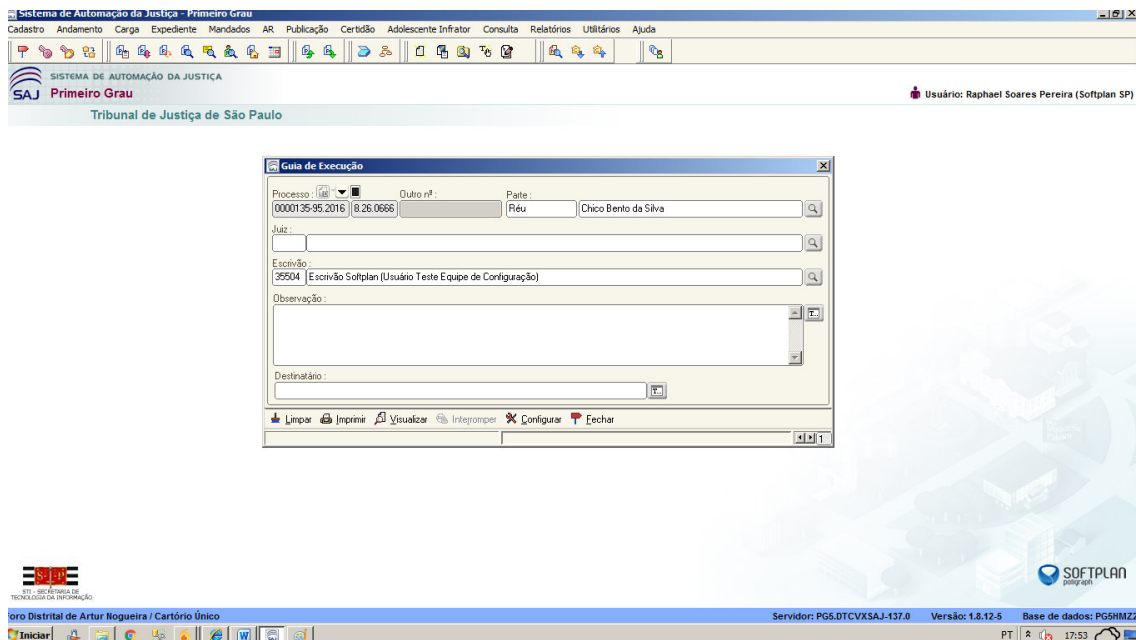

NOTA: O sistema emitirá a guia de acordo com as espécies da pena do Histórico de Partes.

Após clicar na opção (“Visualizar” - tela acima), abrirá a tela abaixo onde poderá ser visualizada a guia, devendo clicar no botão “Imprimir”:

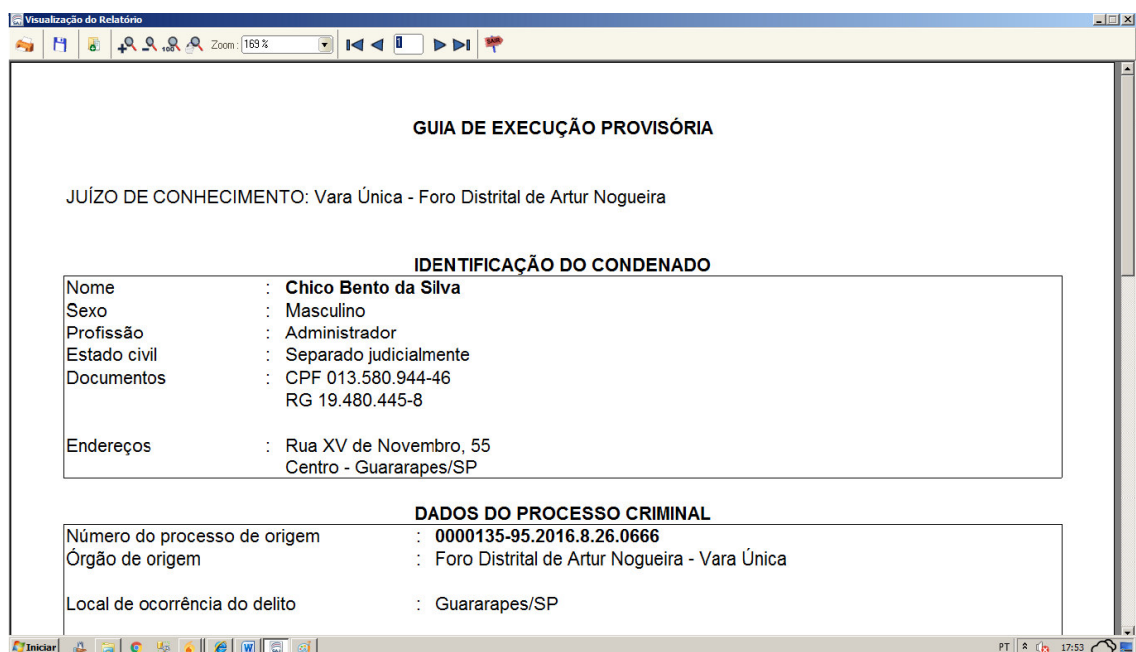

Após a impressão da Guia, esta deverá ser assinada manualmente, pelo Escrivão e Juiz, procedendo a sua digitalização para o envio eletrônico, acompanhada das demais peças.

O usuário deverá clicar na “Lupa” apresentada na opção “Documentos” (tela abaixo), utilizando a opção “Digitalizar”, importando a guia e peças digitalizadas e salvas no computador (PDF) para o SAJPG5, liberando nos autos.

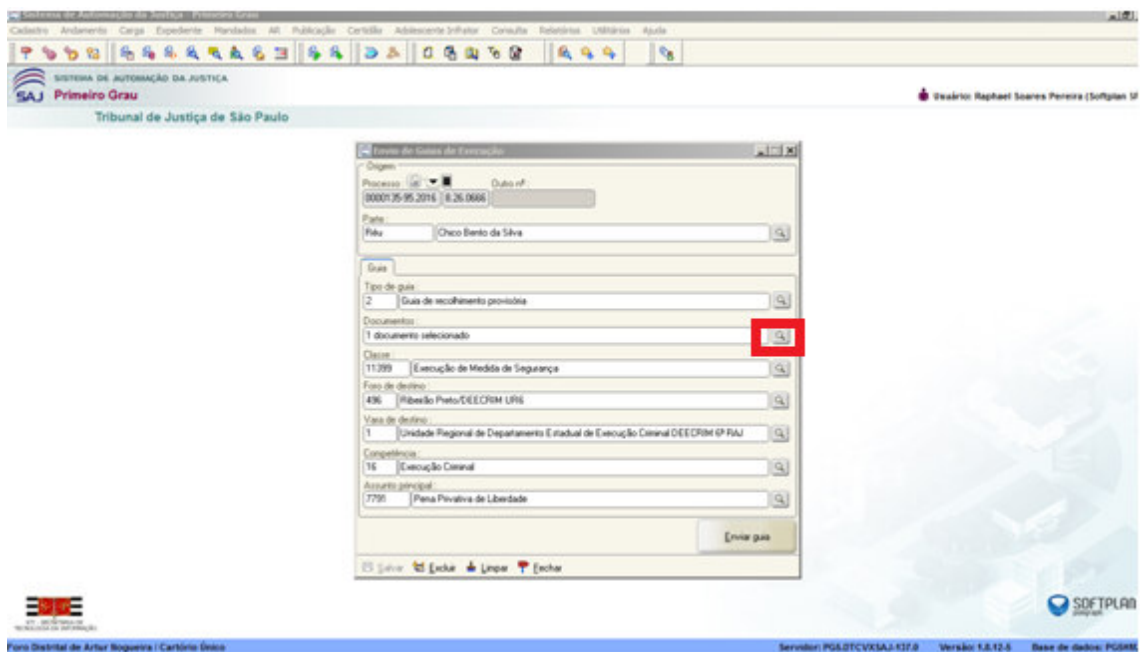

Digitalização de peças: Ao clicar no botão (**Digitalizar** - tela acima), abrirá a tela (Digitalização de Peças Processuais) onde o usuário deverá seguir os seguintes passos:

Botão “Origem”: Deverá o usuário escolher onde está o documento que deseja importar para a pasta digital (“Scanner – Digitalização da folha na impressa” ou “Arquivo – Localizar arquivo salvo no computador” - **Origem : Scanner**)

Clicar na opção (**Nova peça**), que abrirá a tela “Escolha o Tipo de Documento a ser Digitalizado” e clicar em “Digitalizar”:

SOFTPLAN – Soluções que fazem a diferença na vida das pessoas

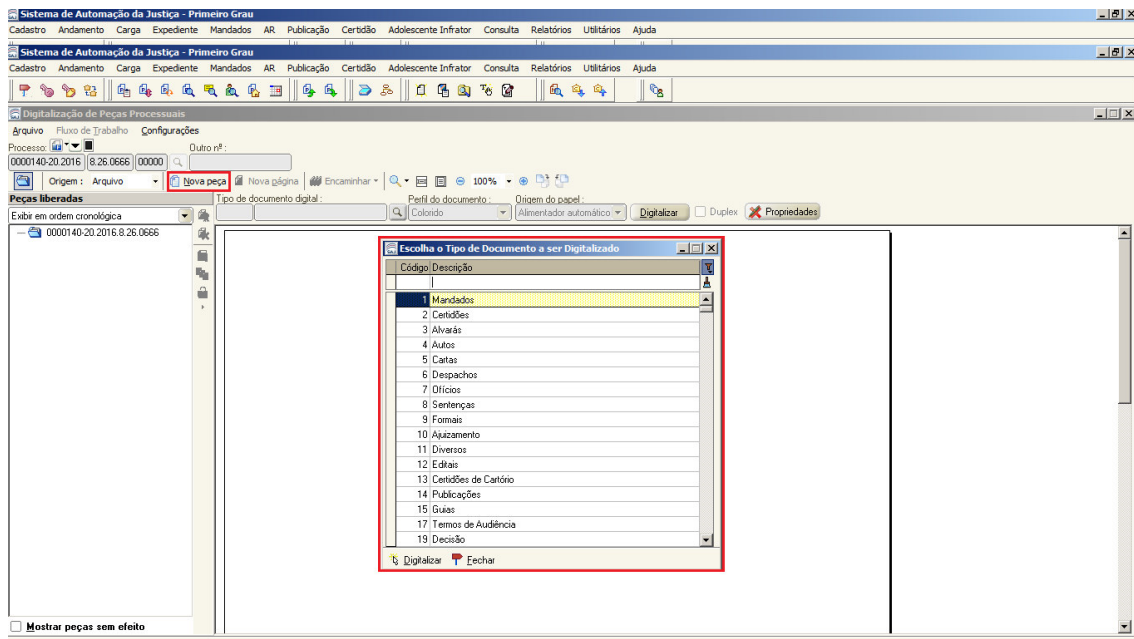

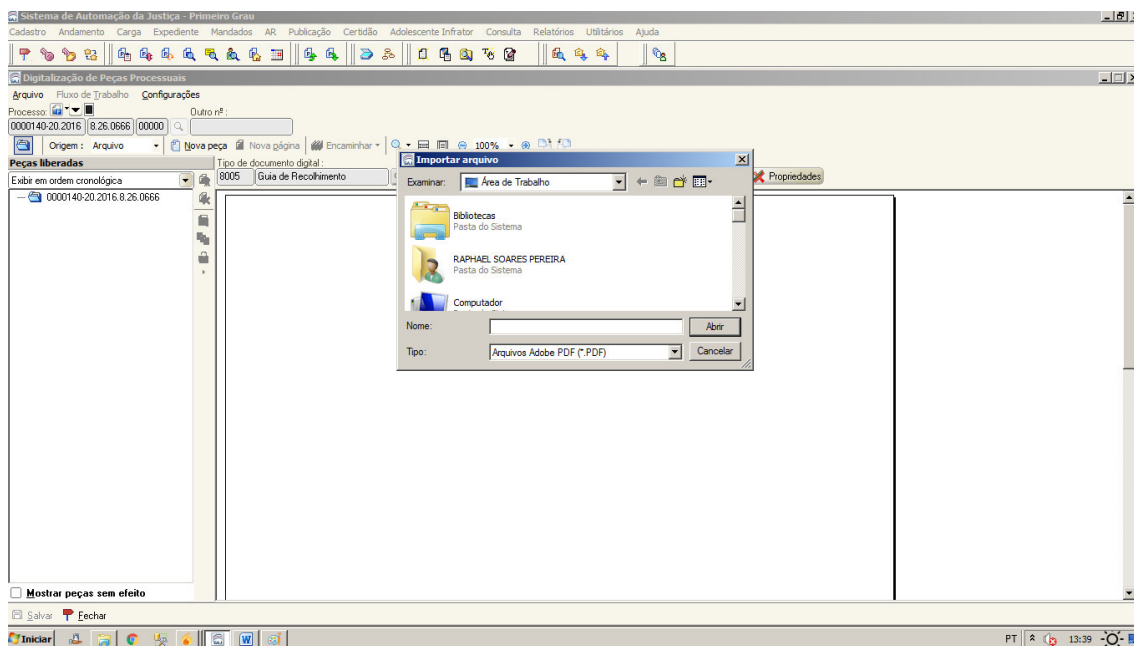

Abrirá a tela abaixo para “Importar o Arquivo/Documento” salvo no computador ou que será digitalizado na impressora para “Pasta Digital”:

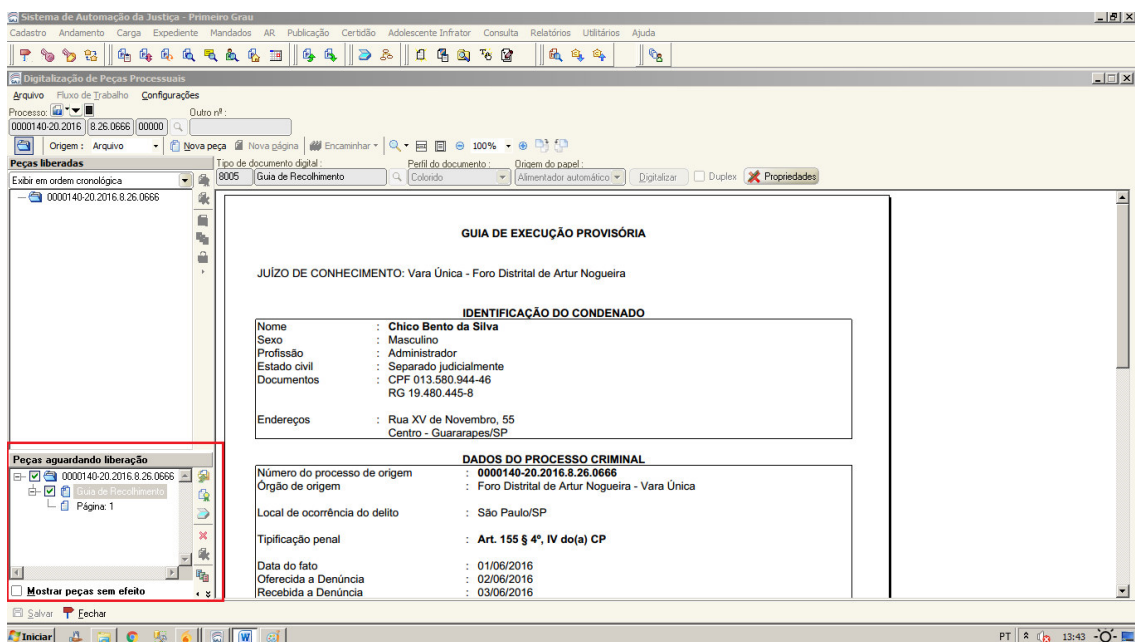

O documento ficará disponível conforme pode ser demonstrado no *print* abaixo, sendo necessário salvar para dar continuidade:

Poderá utilizar as funcionalidades “Liberar nos Autos” () ou “Excluir” () as peças apresentadas. As peças liberadas passarão a fazer parte da pasta digital conforme *print* abaixo:

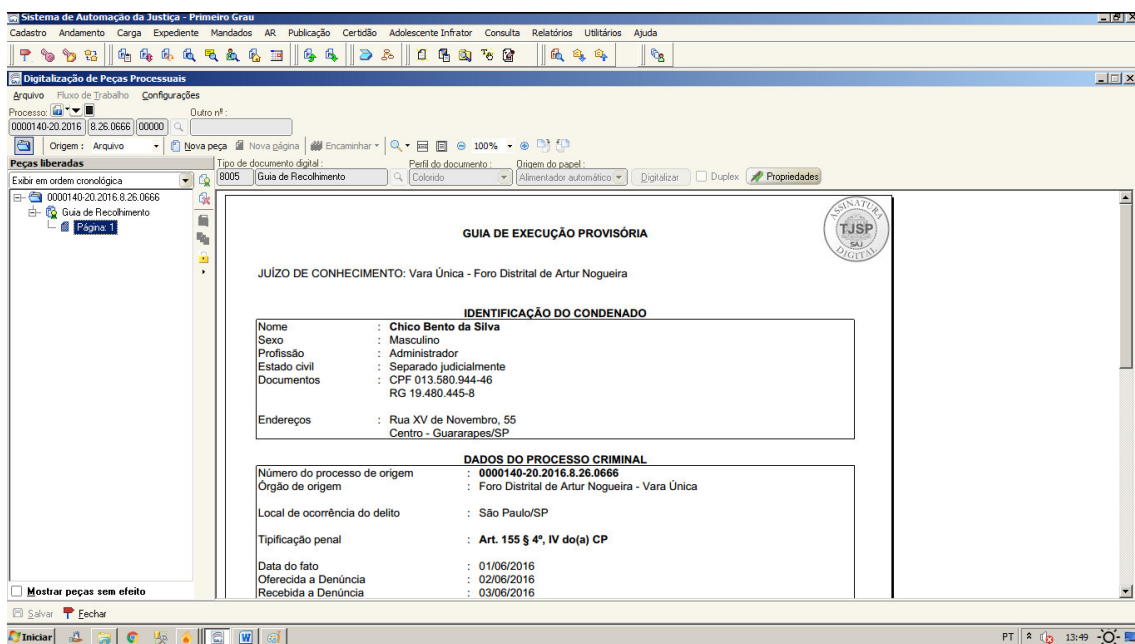

Tela “Envio de Guias de Execução”

Menu: “Cadastro” > “Envio de Guias de Execução” <> Tela de Envio de Guias de Execução

O usuário deverá preencher os campos obrigatórios “*Foro de Destino*” e “*Vara de Destino*”, e clicar em “*Salvar*”. (Os demais campos virão preenchidos automaticamente pelo sistema).

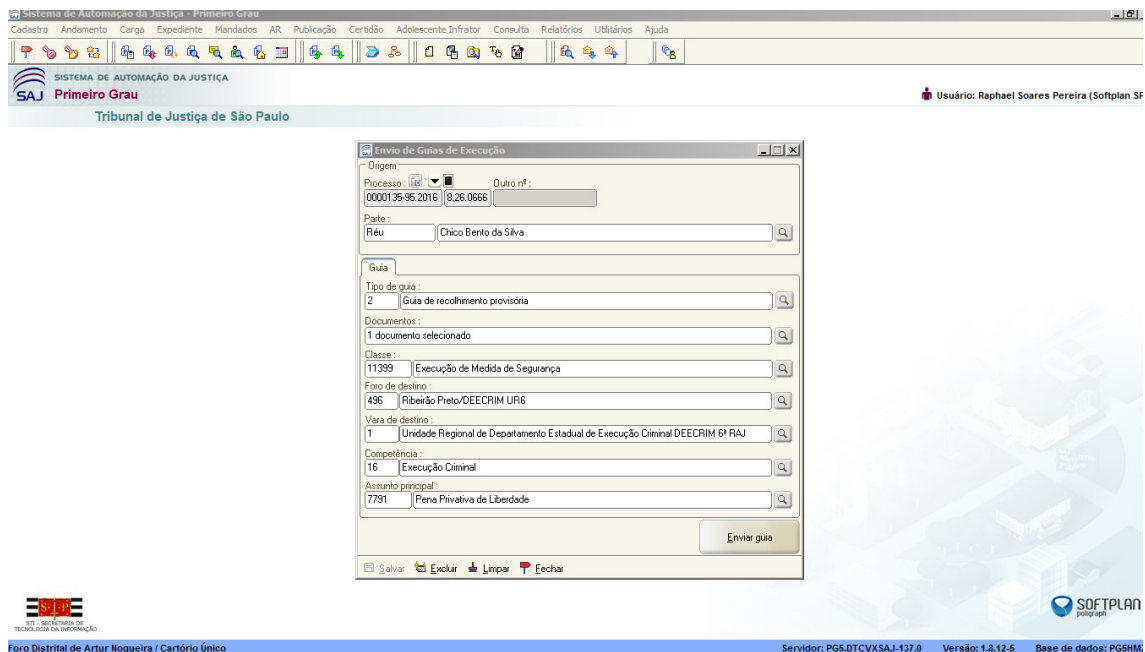

IMPORTANTE: (Campo “Documentos” – Lupa ). No referido campo, existe a possibilidade de consultar os documentos constantes na pasta digital:

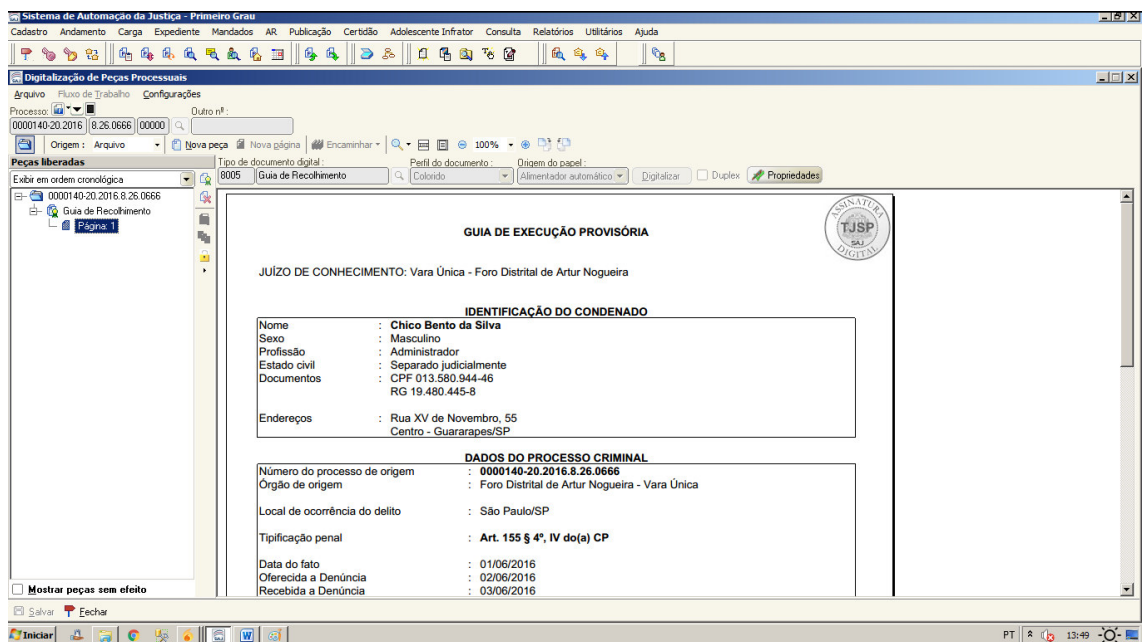

SOFTPLAN – Soluções que fazem a diferença na vida das pessoas

Clicar no botão (fechar), que voltará para a tela (Seleção de Documentos). Nesta tela, deverá verificar se os documentos que precisam ser enviados estão (flegados ) , e (salvar). O sistema fechará a tela, e apresentará a tela abaixo. O usuário deverá (salvar) e então (clicar) no botão “Enviar Guia” concluindo assim o ato de envio de guia para execução:

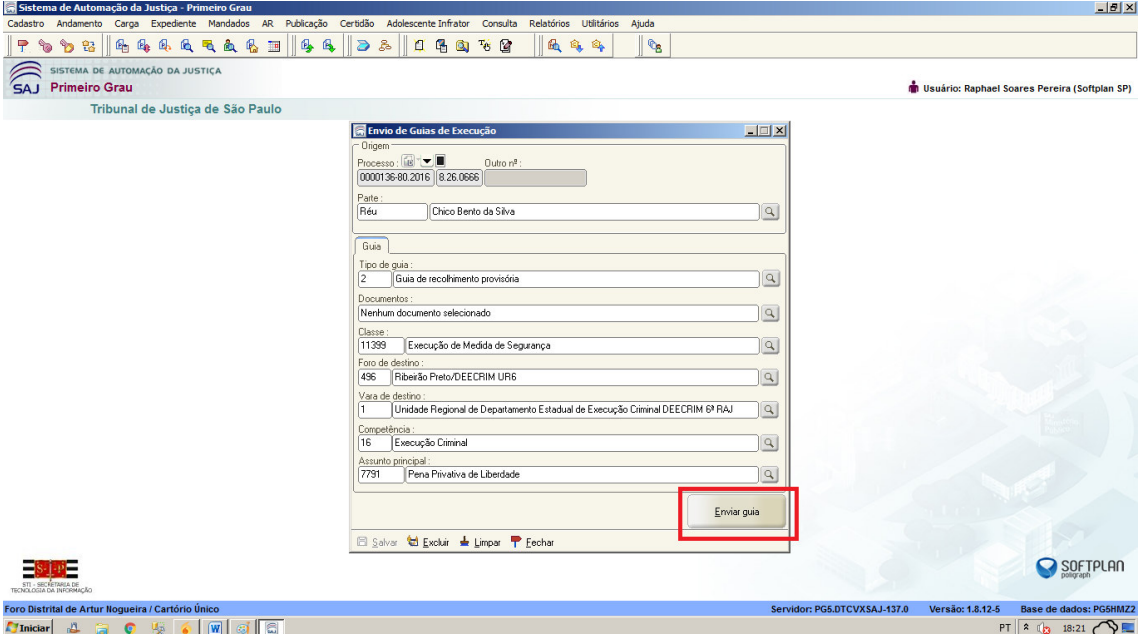

- Processo: 0000136-80.2016
- Outro nº: 8.26.0666
- Parte: Chico Bento da Silva
- Tipo de guia: 2 - Guia de recolhimento provisória
- Classe: 11289 - Execução de Medida de Segurança
- Faro de destino: 496 - Ribeirão Preto/DEECRIM UR6
- Via de destino: 1 - Unidade Regional de Departamento Estadual de Execução Criminal DEECRIM 8ª RAJ
- Competência: 16 - Execução Criminal
- Assunto principal: 7791 - Pena Privativa de Liberdade

The 'Enviar guia' button is highlighted with a red box. The window also includes a toolbar with 'Salvar', 'Excluir', 'Limpar', and 'Fechar' buttons.

NOTA: Ao enviar a “Guia de Execução”, será lançada automaticamente a movimentação: “61635 - Guia Eletrônica Enviada”

“Cancelar Envio da Guia”

É possível realizar o cancelamento do envio da Guia, desde que o “Cartório de Execução” ainda não tenha cadastrado a mesma, pelo botão de atividade “Cancelar” (tanto na tela do “Envio de Guia de Execução”, quanto através de atividade configurada no fluxo de trabalho “Cancelar Envio”):

a-) Tela:

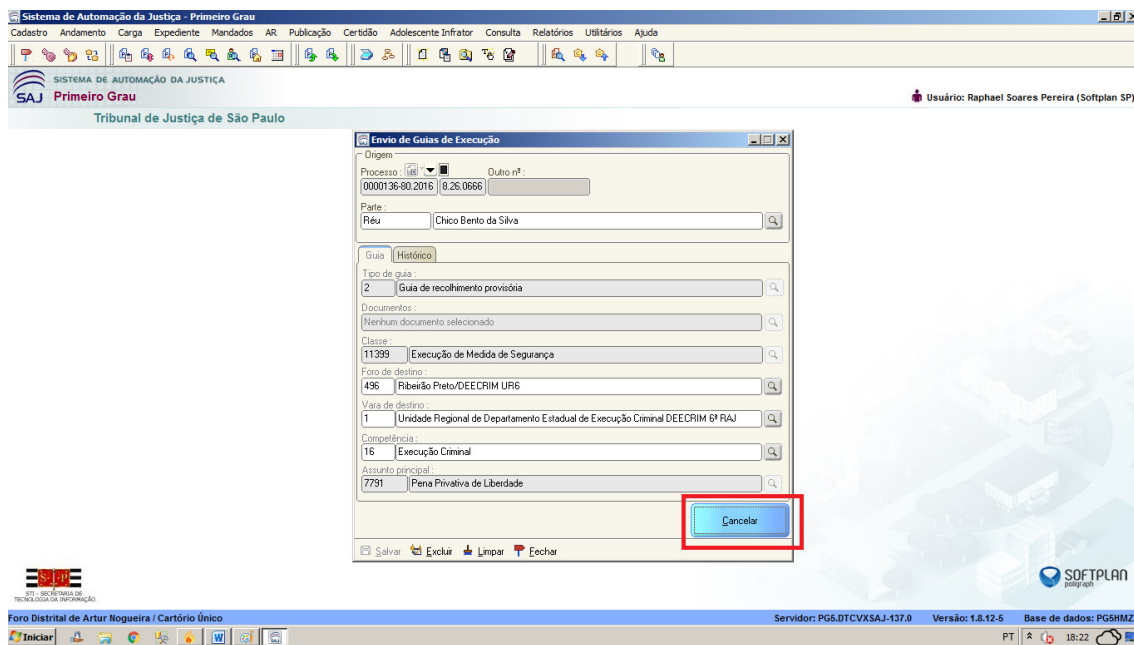

b-) Fluxo: (Subfluxo: Guia de Execução > Fila: Guias Ag. Recebimento na Execução)

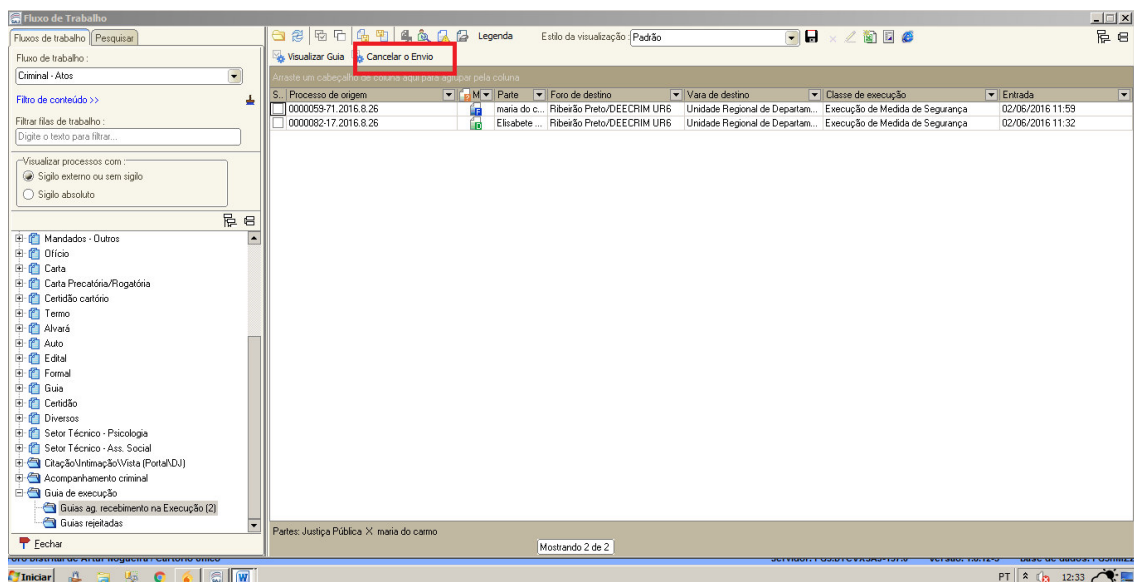

NOTA: Ao cancelar o envio da “Guia de Execução”, será lançada automaticamente a movimentação: “61636 – Envio da Guia Eletrônica Cancelado”

IMPORTANTE: “Cancelamento de Envio da Guia”: Não terá perfil de segurança específico, podendo cancelar o envio todos os perfis habilitados para efetuar o envio.

“Guias Ag. Recebimento na Execução”

Nos fluxos da Área Criminal, a guia constará no subfluxo: “Guia de Execução” > fila “Guias Ag. Recebimento na Execução” quando a mesma for enviada, contudo ainda não tiver sido cadastrado o PEC:

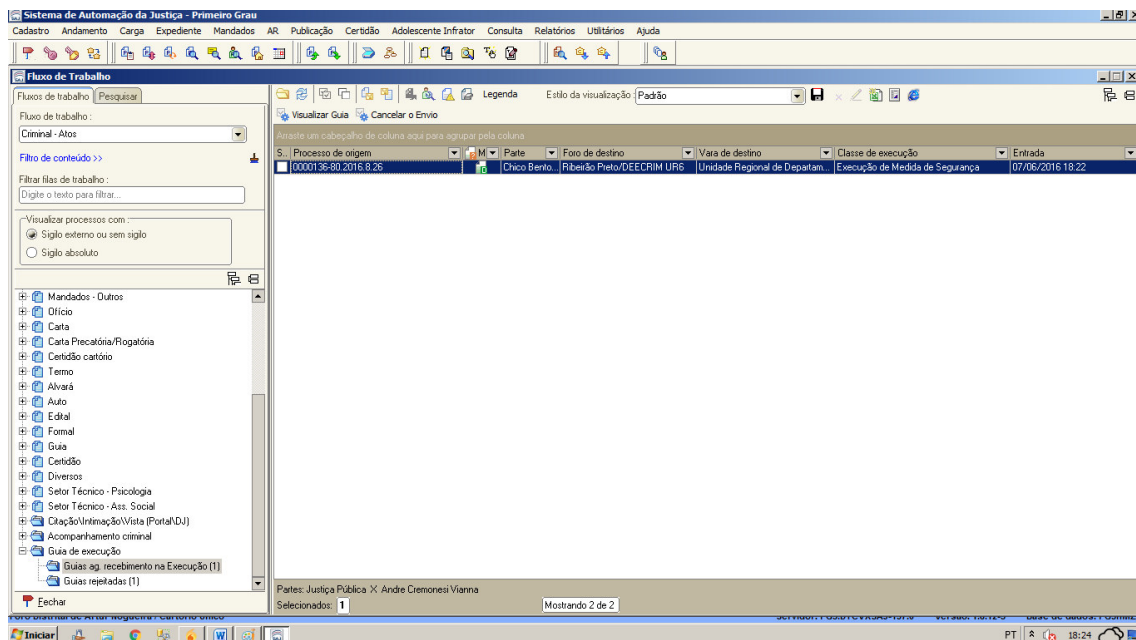

Observação: Ao executar a atividade (Visualizar Guia), será apresentada a tela abaixo:

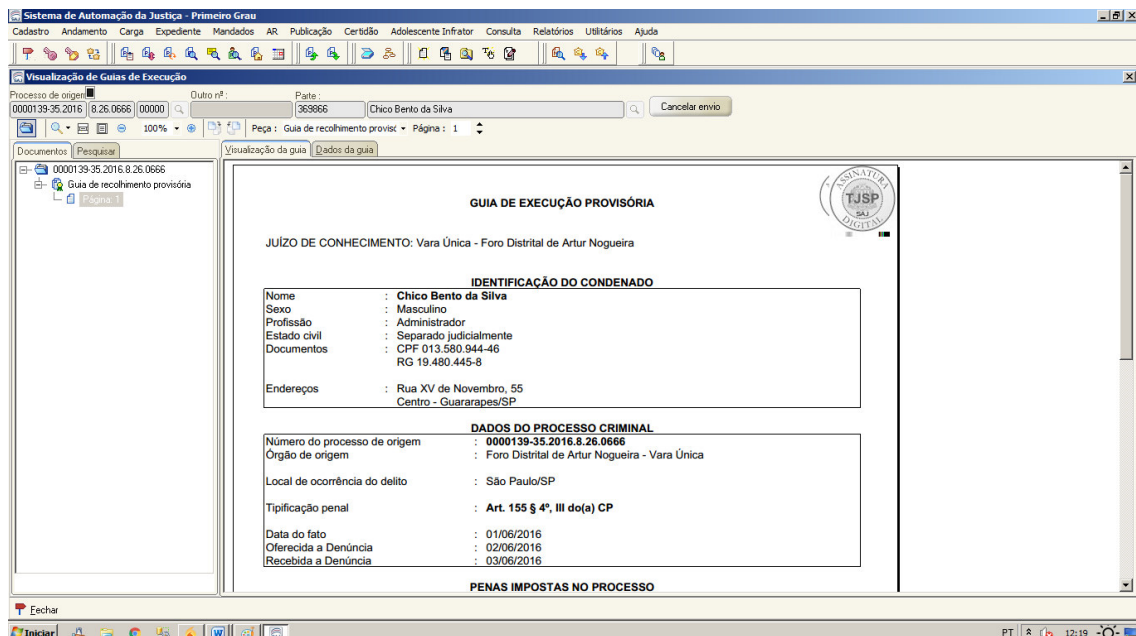

“Guia Rejeitada pela Execução”

Quando a guia for **rejeitada** pelo “Cartório de Execução”, constará na fila “Guias Rejeitadas”, Subfluxo “Guia de Execução” nos fluxos da área criminal. Nesse caso, a Fila “Guias Rejeitadas” possibilitará ao cartório de conhecimento realizar as seguintes atividades: “Visualizar Guia”, “Retificar Guia” e “Excluir Guia”:

ATENÇÃO: O cartório deverá verificar o motivo do rejeite na atividade “Visualizar Guia”, aba “Dados da Guia”, procedendo aos ajustes necessários.

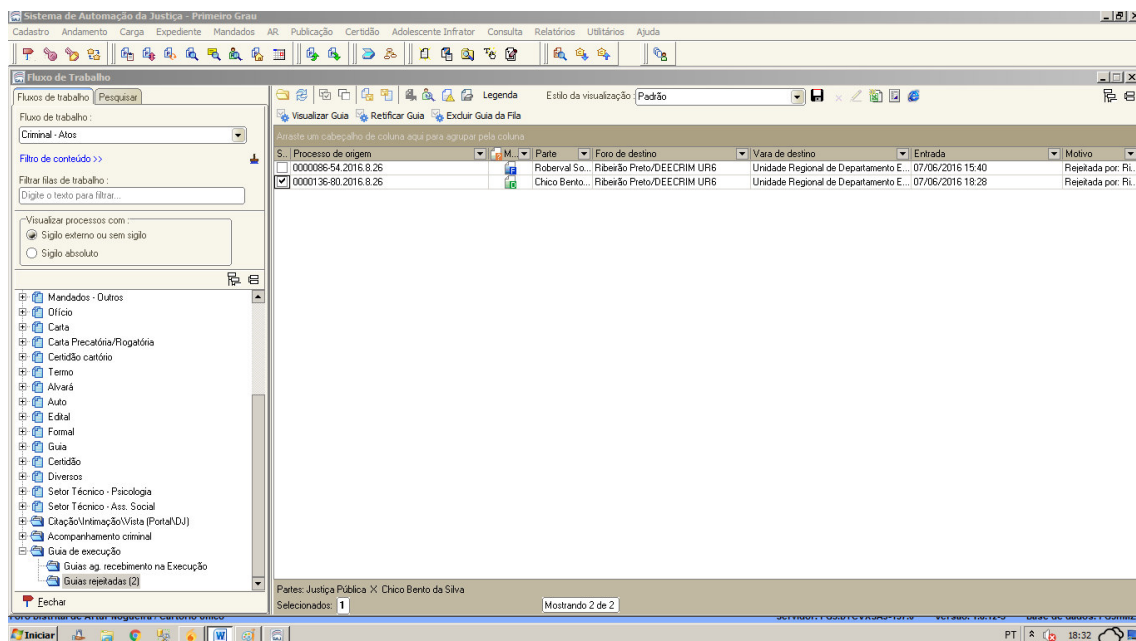

NOTA: Ao rejeitar a “Guia de Execução”, será lançada automaticamente a movimentação: “61637 - Guia Eletrônica Rejeitada”

“Visualizar Guia”

Ao executar a atividade “Visualizar Guia”, será aberta a tela: “Visualização de Guias de Execução” - (“Pasta Digital - Autos”):

Sistema de Automação da Justiça - Primeiro Grau

Cadastro Andamento Carga Expediente Mandados AR Publicação Certidão Adolescente Infrator Consulta Relatórios Utilitários Ajuda

Visualização de Guias de Execução

Processo de origem: 0000136-80/2016 | 8.26.0666 | 00000 | Outro nº: 363028 | Parte: Chico Bento da Silva | Excluir | Retificar

Peça: Guia de recolhimento provis. | Página: 1

Documentos | Pesquisar

0000136-80/2016 8.26.0666
Guia de recolhimento provisória
Página 1

GUIA DE EXECUÇÃO PROVISÓRIA

JUIZO DE CONHECIMENTO: Vara Única - Foro Distrital de Artur Nogueira

IDENTIFICAÇÃO DO CONDENADO

Nome : Chico Bento da Silva
Sexo : Masculino
Profissão : Administrador
Estado civil : Separado judicialmente
Documentos : CPF 013.580.944-46
RG 19.480.445-8
Endereços : Rua XV de Novembro, 55
Centro - Guararapes/SP

DADOS DO PROCESSO CRIMINAL

Número do processo de origem : 0000136-80/2016.8.26.0666
Órgão de origem : Foro Distrital de Artur Nogueira - Vara Única
Local de ocorrência do delito : São Paulo/SP
Tipificação penal : Art. 155 § 4º, I, IV do(a) CP
Data do fato : 01/06/2016
Oferecida a Denúncia : 02/06/2016
Recebida a Denúncia : 03/06/2016

PENAS IMPOSTAS NO PROCESSO

Fechar

Iniciar | PT | 18:33

“Dados da Guia”

É possível visualizar também na aba “Dados da Guia” as seguintes informações:

0000136-80.2016.8.26.0666

Classe para execução : Inquérito Policial
Assunto principal : Homicídio Qualificado
Foro de origem : Foro Distrital de Artur Nogueira
Vara de origem : Vara Única

Partes e Representantes

Participação	Nome
Autor	Justiça Pública
Réu	Chico Bento da Silva

Histórico de partes

Data	Evento	Complemento
01/06/2016	Data do Fato	Art. 155 § 4º, II, IV do(a) CP Local: São Paulo/SP
02/06/2016	Oferecida a Denúncia	Art. 155 § 4º, II, IV do(a) CP
03/06/2016	Recebida a Denúncia	Art. 155 § 4º, II, IV do(a) CP
06/06/2016	Sentença Condenatória	Art. 155 § 4º, I, IV do(a) CP; Redução: cinco anos, cinco meses e cinco dias; Regime: Fechado;

Histórico da guia

Data / Hora	Ocorrência
07/06/2016 18:22:31	Enviada para: Ribeirão Preto/DEECRIM UR6 Unidade Regional de Departamento Estadual de Execução Criminal DEECRIM 6ª RAJ Usuário: RAPHAELPEREIRA
07/06/2016 18:28:18	Rejeitada por: Ribeirão Preto/DEECRIM UR6 Unidade Regional de Departamento Estadual de Execução Criminal DEECRIM 6ª RAJ Motivo: teste Usuário: RAPHAELPEREIRA

“Retificar Guia”

Ao executar a atividade “Retificar Guia” será aberta a tela: “Envio de Guias de Execução”, sendo possível “a-) Alteração dos campos”, “b-) Verificação do histórico da Guia” e “c-) Alteração dos documentos”, que serão utilizados no ato de reenvio da guia, conforme *prints* abaixo:

a-) Alteração dos campos

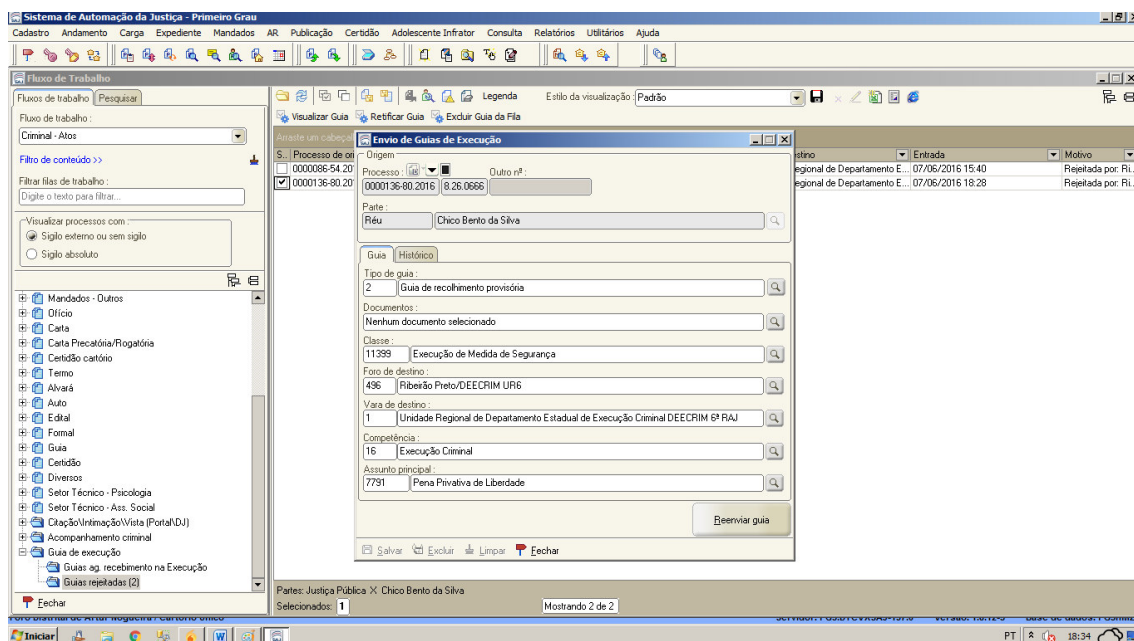

b-) Verificação do Histórico da Guia

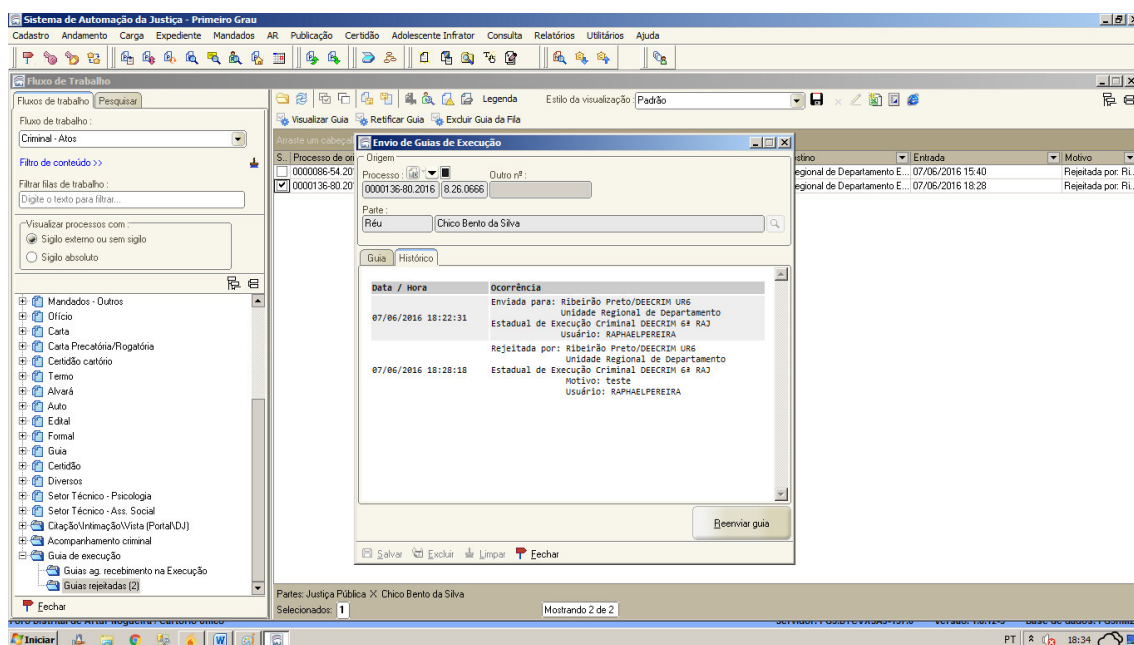

c-) **Alteração dos documentos:** Deverá seguir as mesmas orientações das “fls. 8 e 9” do presente manual.

NOTA: No caso de alteração do Histórico de Partes deverá expedir nova guia, tornando sem efeito a anterior.

“Excluir Guia da Fila”

Ao executar a atividade “Excluir Guia da Fila”, abrirá a tela abaixo, e sendo escolhida a opção (Sim), a guia será excluída/retirada da fila:

NOTA: A exclusão da fila não altera o documento na pasta digital, bem como seu andamento

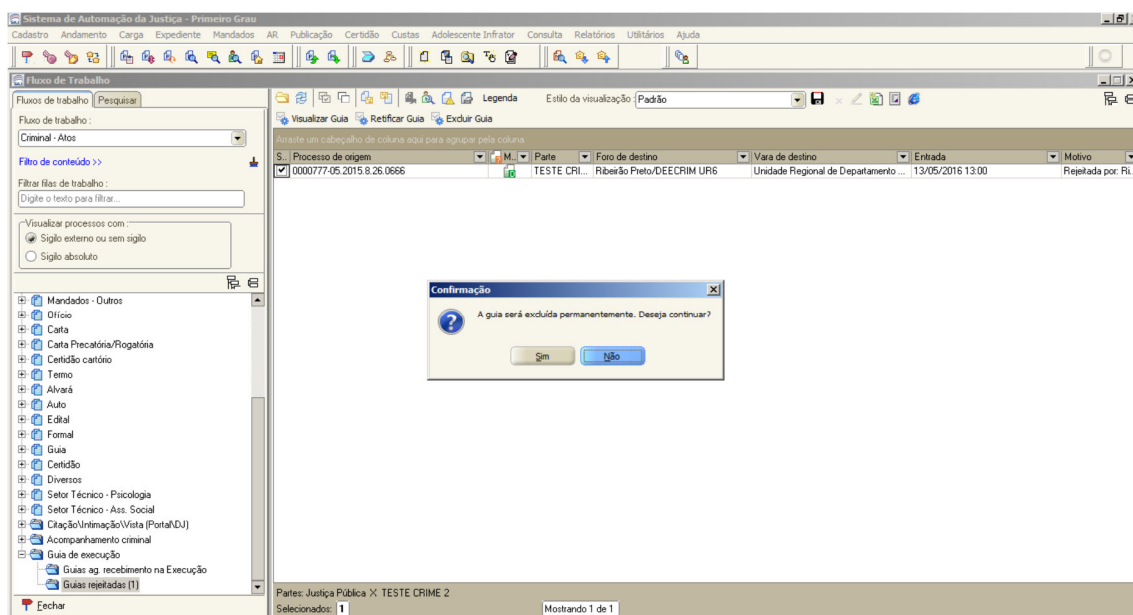

Observação: Se no processo de conhecimento não tiver uma das espécies de pena cadastrada (Privativa de Liberdade, Restritiva de Direitos ou Medida de Segurança), o sistema retornará a mensagem abaixo no ato do Envio da Guia de Execução:

