

# *Envio de Guias de Execução (Execução Penal)*

GUIA RÁPIDO |

## Sumário

“Guias Ag. Cadastramento” e “Visualizar Guia” .....	3
“Dados da Guia” .....	4
“Abrir Cadastro do PEC” .....	5
“Cadastrar PEC” .....	7
“Cadastro PEC em Lote” .....	8
“Rejeitar Guia” .....	9

**Fluxo da Execução Penal: Subfluxo “Guia de Execução”, fila “Guia Ag. Cadastramento”**

Ao enviar a guia (do Cartório de Conhecimento para Execução), a mesma ficará no subfluxo “Guia de Execução” na fila **“Guias Ag. Cadastramento”**. Essa fila possui as seguintes atividades: “Visualizar Guia”, “Abrir Cadastro de PEC”, “Cadastrar PEC” ou “Rejeitar Guia” conforme pode ser verificado no *print* abaixo:

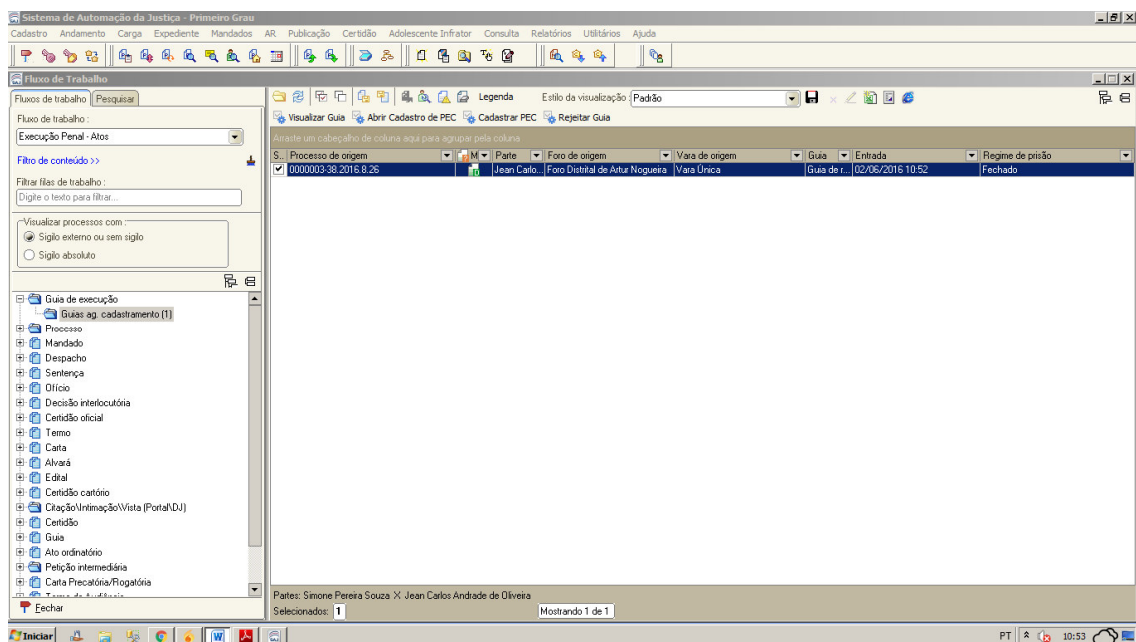

**“Visualizar Guia”**

1-) É possível visualizar a guia de duas formas: executar a atividade “Visualizar Guia” ou utilizar o botão “F12”:

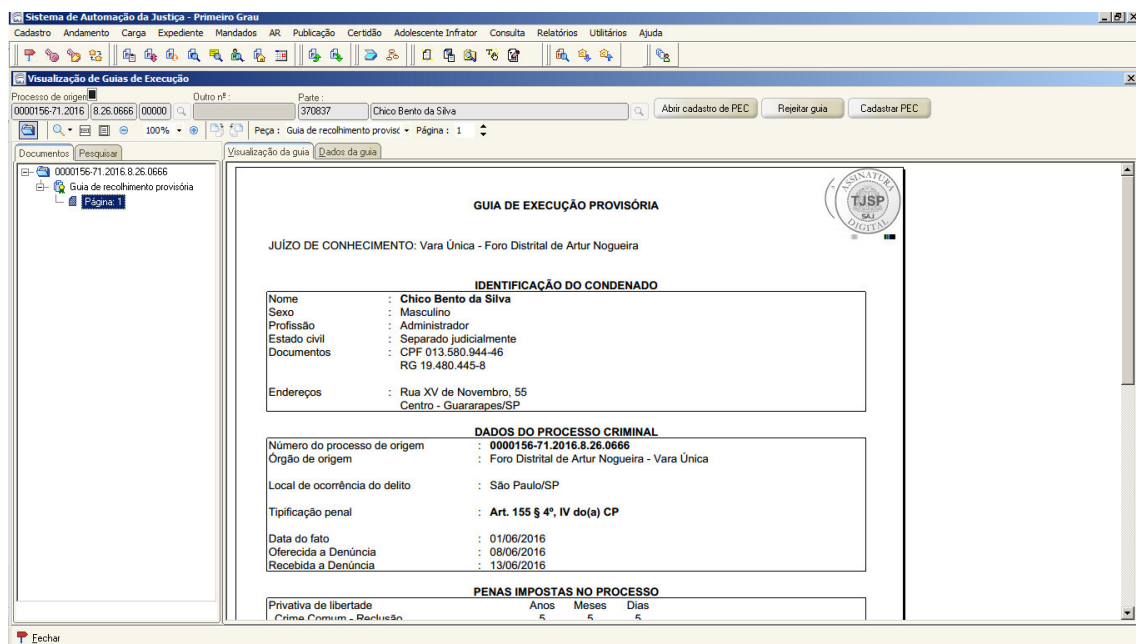

## “Dados da Guia”

2-) É possível visualizar os dados da guia ao clicar na aba: “Dados da Guia” (Dados da Origem, Partes e Representantes, Histórico de Partes e Histórico da Guia):

The screenshot displays the 'Sistema de Automação da Justiça - Primeiro Grau' interface. The main window is titled 'Visualização de Guias de Execução'. The process number is 0000156-71.2016.8.26.0666, and the defendant is Chico Bento da Silva. The interface shows the following data:

**0000156-71.2016.8.26.0666**

**Classe para execução** : Auto de Prisão em Flagrante  
**Assunto principal** : Homicídio Privilegiado  
**Foro de origem** : Foro Distrital de Artur Nogueira  
**Vara de origem** : Vara Única

**Partes e Representantes**

Participação	Nome
Autor	Justiça Pública
Réu	Chico Bento da Silva

**Histórico de partes**

Data	Evento	Complemento
01/06/2016	Data do Fato	Art. 155 § 4º, IV do(a) CP Local: São Paulo/SP
08/06/2016	Oferecida a Denúncia	Art. 155 § 4º, IV do(a) CP
13/06/2016	Recebida a Denúncia	Art. 155 § 4º, IV do(a) CP
14/06/2016	Sentença Condenatória	Art. 155 § 4º, IV do(a) CP; Redução: cinco anos, cinco meses e cinco dias; Regime: Fechado;

**Histórico da guia**

Data / Hora	Ocorrência
22/06/2016 18:40:08	Enviada para: Ribeirão Preto/DEECRIM UR6 Unidade Regional de Departamento Estadual de Execução Criminal DEECRIM 6ª RAJ Usuário: RAPHAELPEREIRA

### “Abrir Cadastro do PEC”

Ao executar a atividade “Abrir Cadastro do PEC” é possível alterar os dados conforme a necessidade, sendo que ao clicar no botão “Salvar” o PEC será cadastrado:

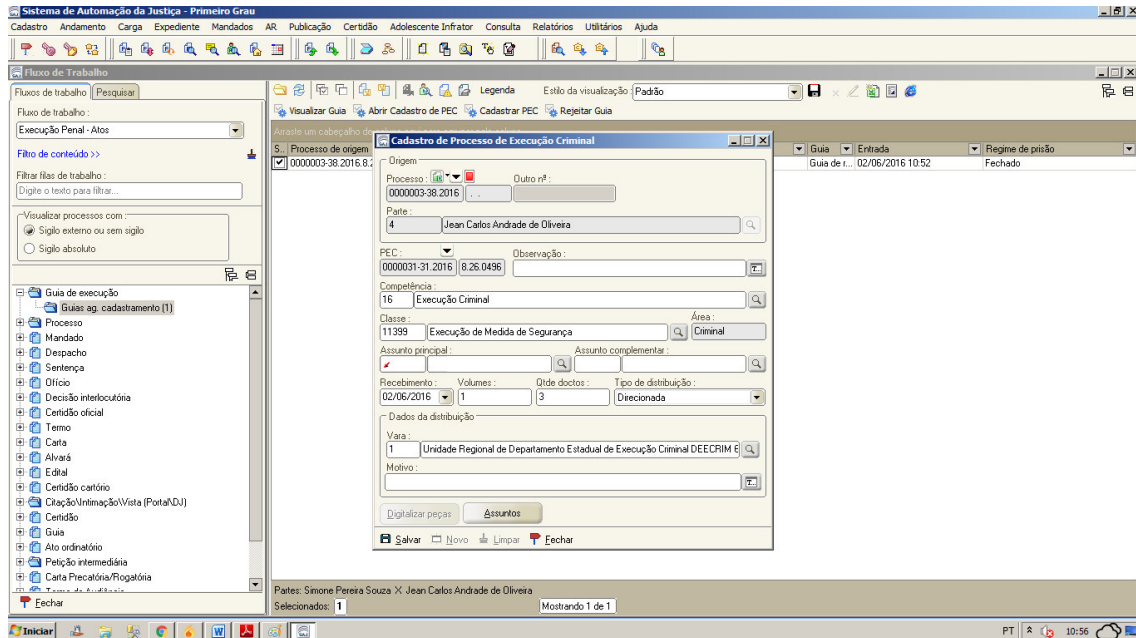

**NOTA:** No campo “Assunto principal” virá como padrão “Pena Privativa de Liberdade, Pena Restritiva de Direitos ou Medida de Segurança”, devendo clicar no botão “Assuntos” para inserir os assuntos específicos.

**IMPORTANTE:** Caso o usuário proceda à alteração na referida tela e/ou clique na opção “Salvar”, o PEC será gerado automaticamente conforme pode ser visto abaixo:

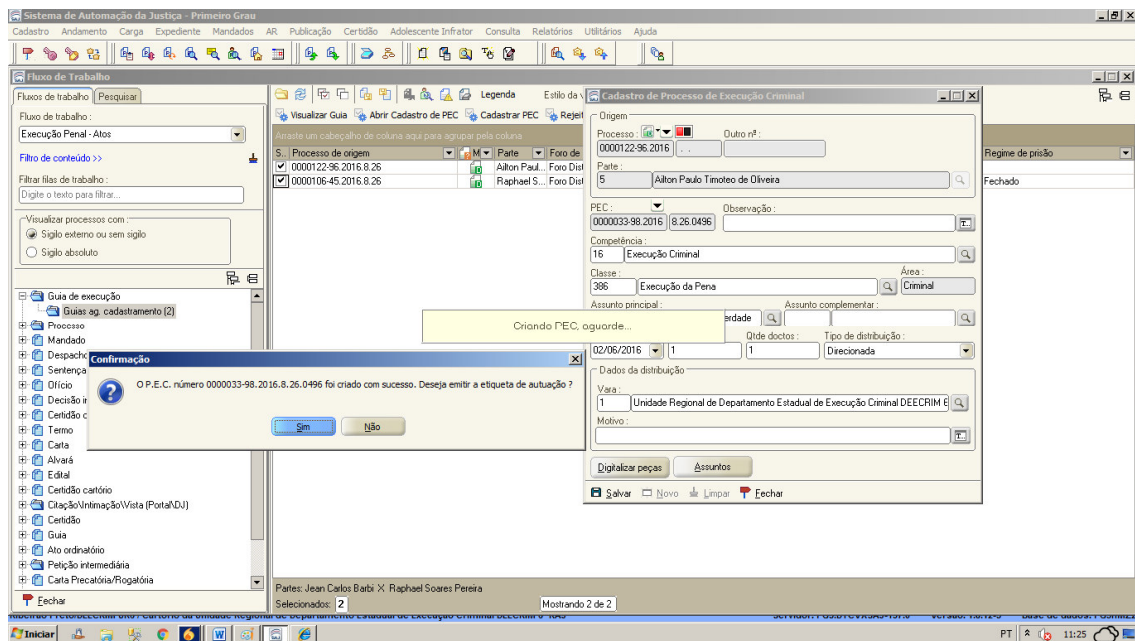

### “Cadastrar PEC”

Ao executar a atividade “Cadastrar PEC”, o sistema abrirá a tela abaixo, já informando o número do PEC que foi gerado:

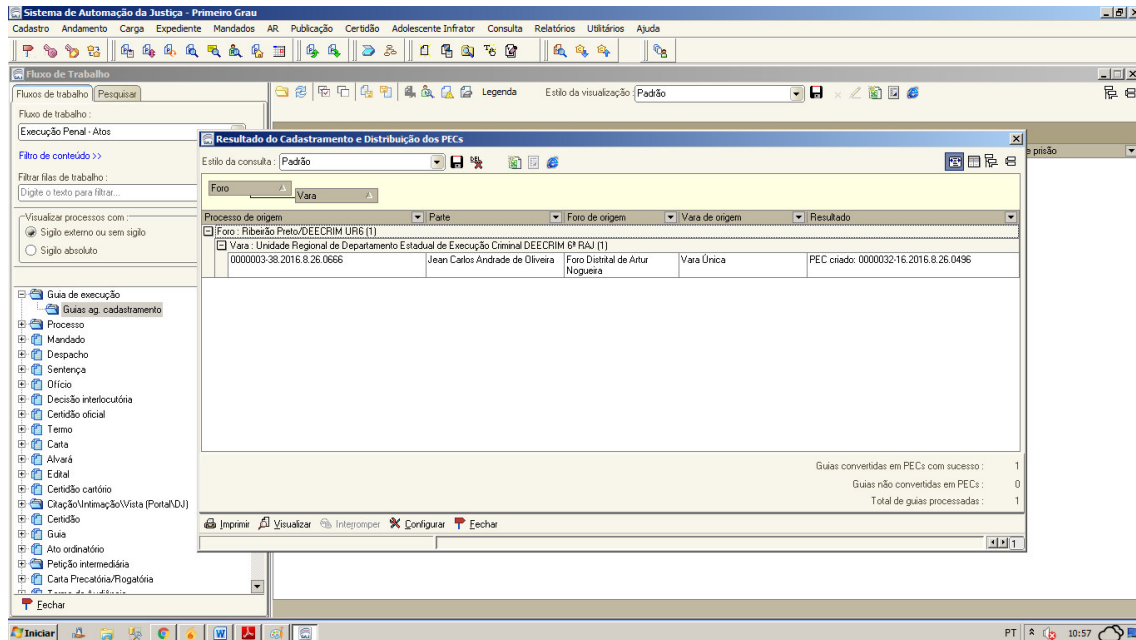

## “Cadastro do PEC em Lote”

Deverá selecionar todas as guias que desejar conforme tela abaixo:

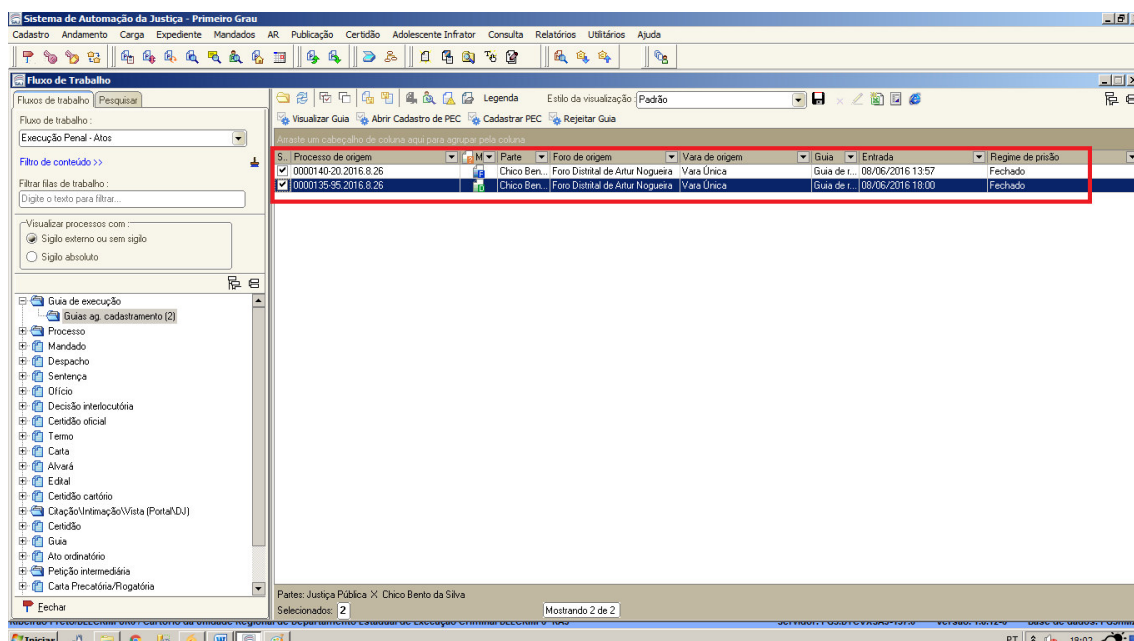

Ao executar a atividade “Cadastrar PEC” o sistema cadastrará os PECs apresentando a tela abaixo:

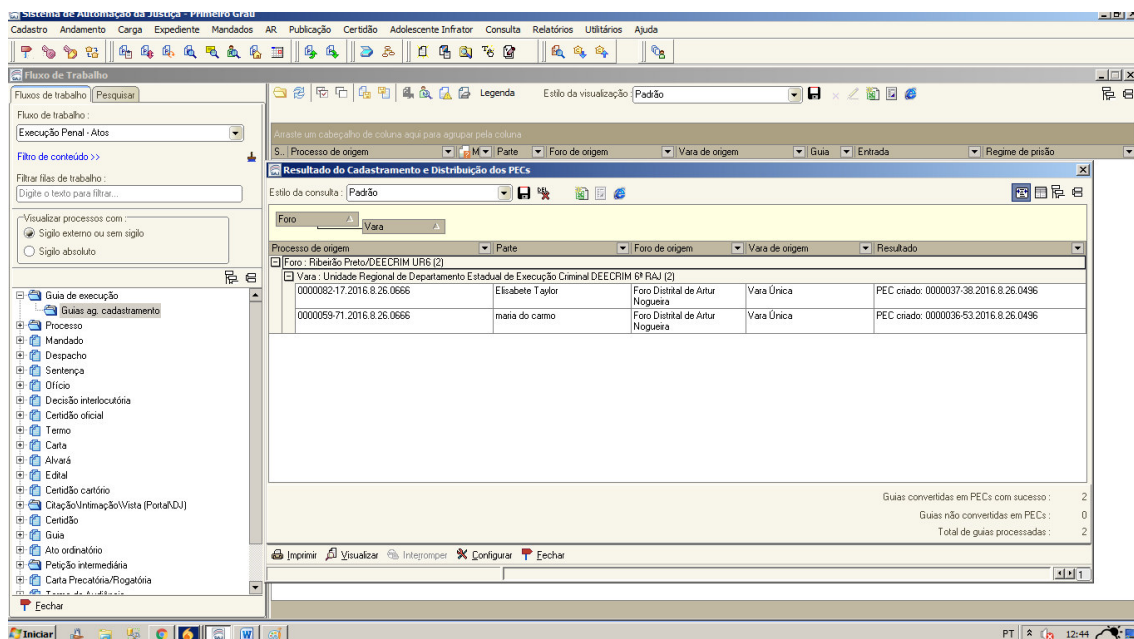

**NOTA:** Ao distribuir por direcionamento no cadastro do PEC em lote, o sistema irá trazer texto padrão para o motivo: “Distribuído nos termos da Resolução 616/2013 – TJ/SP”



## “Rejeitar Guia”

Ao executar a atividade “Rejeitar Guia”, abrirá a tela abaixo, sendo que o usuário deverá inserir um “motivo” e clicar no botão “Salvar”. Após, a guia sairá da presente fila, retornando para o cartório do conhecimento:

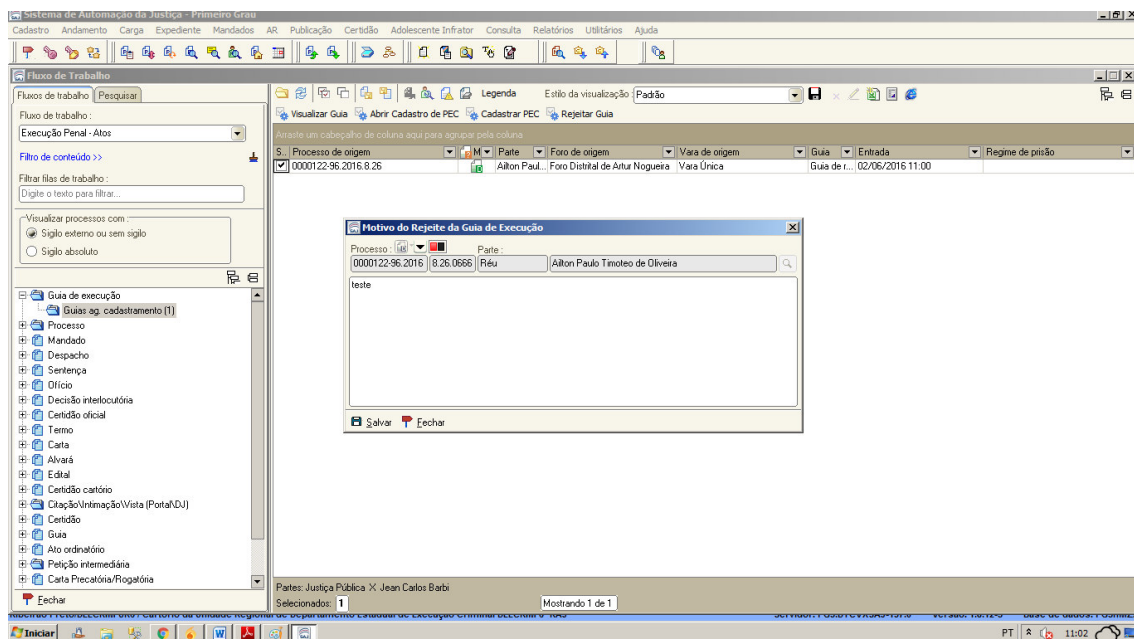

**NOTA:** Ao rejeitar a “Guia de Execução”, será lançada automaticamente a movimentação: “61637 - Guia Eletrônica Rejeitada”